

Legenda

AREE ESENTI DAI VINCOLI DEL P.P.A.R. (ART. 60 N.T.A.)

TIPOLOGIA ZONE ESENTI

-  ZONA A
-  ZONA B
-  ZONA D
-  ZONA F
-  PIANO ATTUATIVO

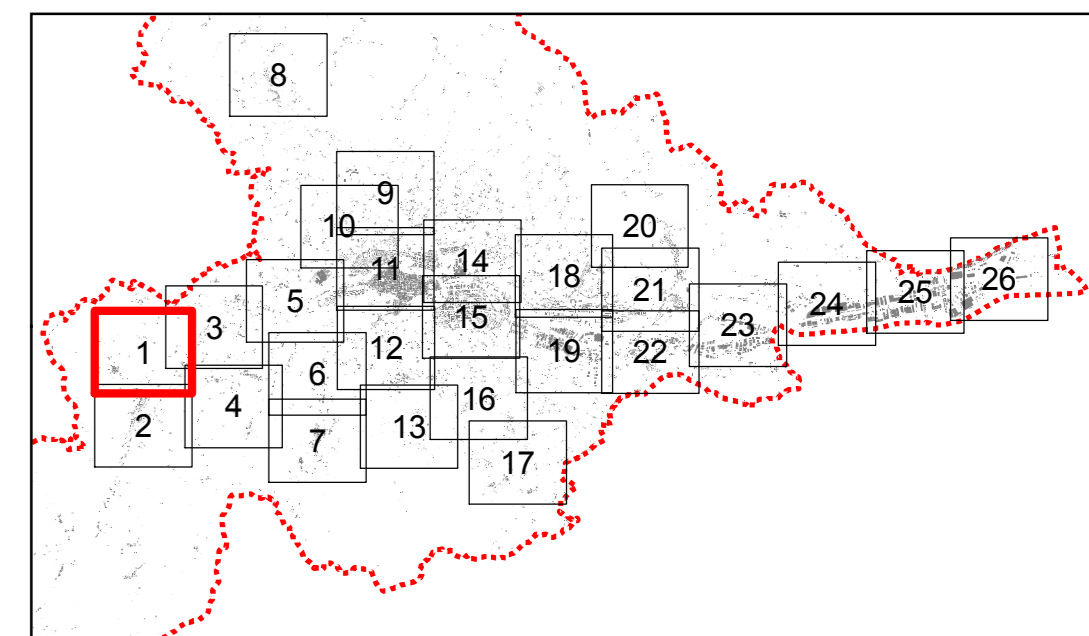

Scala 1:2.000

Spazio per visti

SINDACO Avv. Guido CASTELLI		ASSESSORE ALL'URBANISTICA Geom. Luigi LATTANZI
SEGRETARIO GENERALE Dott. Angelo RUGGIERO	DIRETTORE S.I.T. Ing. Maurizio PICCIONI	DIRETTORE SERVIZIO URBANISTICA RESPONSABILE DEL PROCEDIMENTO Ing. Paolo LECCESI
DIRIGENTE PIANIFIC. URBANISTICA Ing. C. Everard WELDON	PROGETTISTI PIANO Arch. Serafino GUAIANI	Arch. Alessandro TRAINI
Prof.Arch. Pier Luigi CERVELLATI		
		
CONSULENTI Dott.Geol. Giovanni MANCINI Dott.Agr. Agostino AGOSTINI		
COLLABORATORI Arch. Ulrich SEUM	Arch. Alberto PIERCECCHI	Arch. Laura BENFAREMO
UFFICIO DI PIANO Tiziana QUAGLIA, Annibale PIOTTI, Maurizio BONIFAZI, Gabriele CROCE		



COMUNE DI ASCOLI PICENO
Metaglia d'Oro al Valor Militare per Attività Partigiana

**PIANO REGOLATORE GENERALE
IN ADEGUAMENTO AL PIANO
PAESISTICO AMBIENTALE REGIONALE**



**PERIMETRAZIONE DELLE AREE
ESENTI SU BASE CARTOGRAFICA
1:2000**

ELABORATO APPROVATO CON DELIBERA DI C.C. N. ...
ASGIANTO AL PARERE DI CONCOMITANEA FAVOROVILE CON RILEV. ESPRESSO
CON DECRETO DEL PRESIDENTE DELLA PROVINCIA DI A.P.N. 21 DEL 10/02/2012

**TAVOLA
AN-CAR-03
1**

ADEGUATO GENNAIO 2016

2012

