





Legenda

AREE ESENTI DAI VINCOLI DEL P.P.A.R. (ART. 60 N.T.A.)

TIPOLOGIA ZONE ESENTI

-  ZONA A
-  ZONA B
-  ZONA D
-  ZONA F
-  PIANO ATTUATIVO

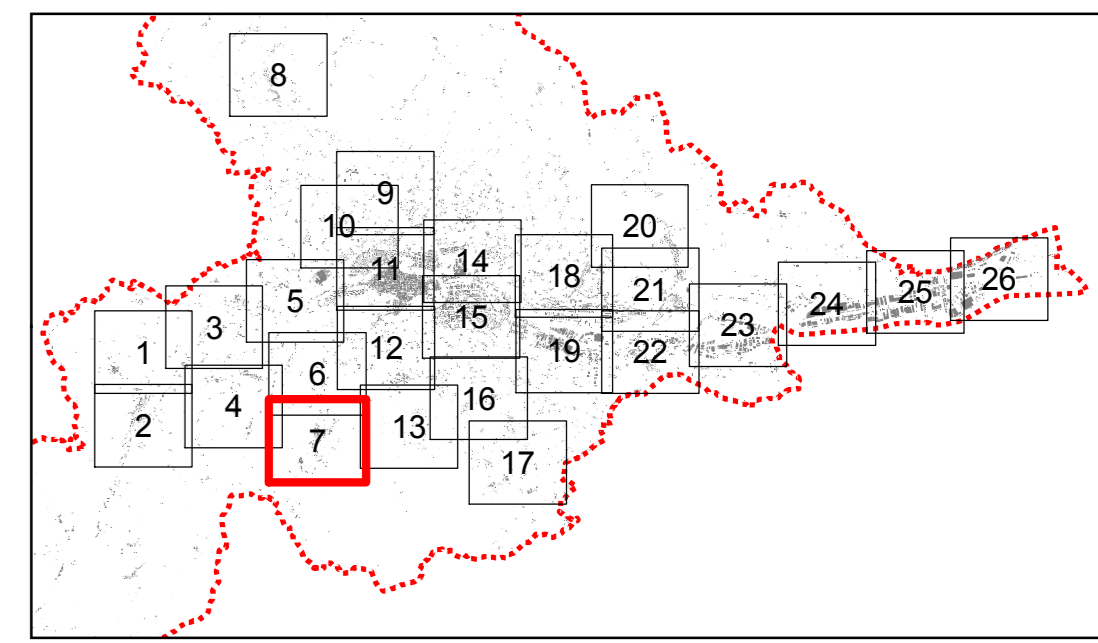

N
Scala 1:2.000

Spazio per visti

- | | | |
|---|---|---|
| | SINDACO
Avv. Guido CASTELLI | |
| SEGREARIO GENERALE
Dott. Angelo RUGGIERO | | ASSESSORE ALL'URBANISTICA
Geom. Luigi LATTANZI |
| DIRIGENTE PIANIFIC. URBANISTICA
Ing. C. Everard WELDON | DIRETTORE S.I.T.
Ing. Maurizio PICCIONI | DIRETTORE SERVIZIO URBANISTICA
RESPONSABILE DEL PROCEDIMENTO
Ing. Paolo LECCESI |
| Prof.Arch. Pier Luigi CERVELLATI | PROGETTISTI PIANO
Arch. Seraffino GUAIANI | Arch. Alessandro TRAINI |
|  |  |  |
| | CONSULENTI
Dott.Geol. Giovanni MANCINI Dott.Agr. Agostino AGOSTINI | |
| Arch. Ulrich SEUM | COLLABORATORI
Arch. Alberto PIERCECCHI | Arch. Laura BENFAREMO |
| | UFFICIO DI PIANO
Tiziana QUAGLIA, Annibale PIOTTI, Maurizio BONIFAZI, Gabriele CROCE | |



COMUNE DI ASCOLI PICENO
Metaglia d'Oro al Valor Militare per Attività Partigiana

**PIANO REGOLATORE GENERALE
IN ADEGUAMENTO AL PIANO
PAESISTICO AMBIENTALE REGIONALE**



**PERIMETRAZIONE DELLE AREE
ESENTI SU BASE CARTOGRAFICA
1:2000**

ELABORATO APPROVATO CON DELIBERA DI C.C. N. ...
ASOCIATO AL PARERE DI CONCOMITANEA FAVOREVOLE CON RILEV. ESPRESSO
CON DECRETO DEL PRESIDENTE DELLA PROVINCIA DI A.P.N. 21 DEL 10/02/2012

**TAVOLA
AN-CAR-03
7**

ADEGUATO GENNAIO 2016

2012

