

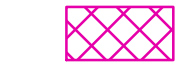

Legenda

AMBITI DEFINITIVI DI TUTELA

-  RISERVE NATURALI (SOTTOSISTEMA TERRITORIALE)
-  AREE FLORISTICHE
-  BOSCHI E PASCOLI
-  COMPLESSI ORO-IDROGRAFICI

N
Scala 1:10.000

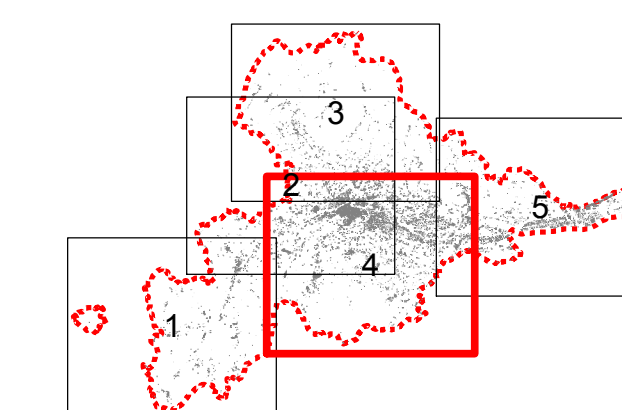

Spazio per visti

	SINDACO Avv. Guido CASTELLI	ASSESSORE ALL'URBANISTICA Geom. Luigi LATTANZI
SEGRETARIO GENERALE Dott. Angelo RUGGIERO	DIRETTORE S.I.T. Ing. Maurizio PICCIONI	DIRETTORE SERVIZIO URBANISTICA RESPONSABILE DEL PROCEDIMENTO Ing. Paolo LECCESI
DIRIGENTE PIANIFIC. URBANISTICA Ing. C. Everard WELDON	PROGETTISTI PIANO Arch. Serafino GUAIANI	Arch. Alessandro TRAINI
Prof.Arch. Pier Luigi CERVELLATI		
		
	CONSULENTI Dott.Geol. Giovanni MANCINI Dott.Agr. Agostino AGOSTINI	
Arch. Ulrich SEUM	COLLABORATORI Arch. Alberto PIERCECCHI	Arch. Laura BENFAREMO
	UFFICIO DI PIANO Tiziana QUAGLIA, Annibale PIOTTI, Maurizio BONIFAZI, Gabriele CROCE	



COMUNE DI ASCOLI PICENO
Metaglia d'Onore al Valor Militare per Attività Partigiana

**PIANO REGOLATORE GENERALE
IN ADEGUAMENTO AL PIANO
PAESISTICO AMBIENTALE REGIONALE**



**VINCOLI SOTTOSISTEMA
BOTANICO VEGETAZIONALE
AL NETTO DELLE AREE ESENTI
CON BILANCIO**

ELABORATO APPROVATO CON DELIBERA DI C.C. N. ...
ASOCIATO AL PARERE DI CONGRUENZA FAVOREVOLE CON RILEV. ESPRESSO
CON DECRETO DEL PRESIDENTE DELLA PROVINCIA DI A.P.N. 21 DEL 10/02/2012

**TAVOLA
AN-VIN-02
4**

GENNAIO 2016
2012



