

Legenda

CODICE DEI BENI CULTURALI

- IMMOBILI PRIVATI
- IMMOBILI PUBBLICI
- AVVIO DI PROCEDIMENTO
- FASCE DI RISPETTO
- AREE ARCHEOLOGICHE
- AREE TUTELATE PER LEGGE (FIUMI)
- BENI PAESAGGISTICI

NUMERO IDENTIFICATIVO DELL'IMMOBILE (VEDERE ELABORATO)

NUMERO IDENTIFICATIVO DEL VINCOLO (VEDERE ELABORATO)

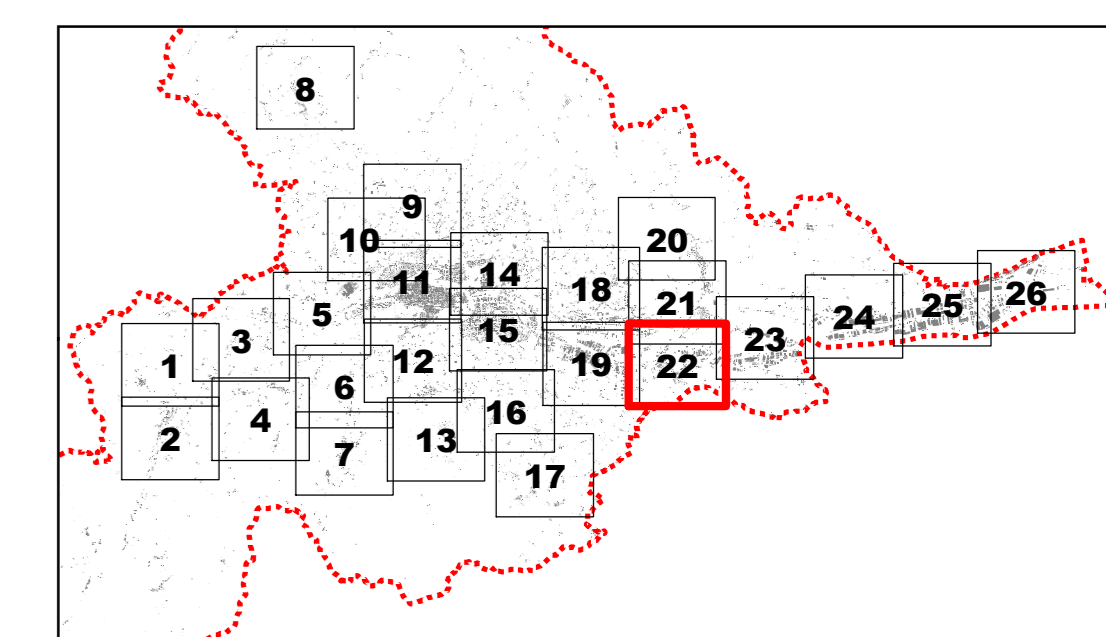

Scala 1:2.000

Spazio per visti

<p>SINDACO Avv. Guido CASTELLI</p> <p>SEGRETARIO GENERALE Dott. Angelo RUGGIERO</p> <p>DIRETTORE PIANIFIC. URBANISTICA Ing. C. Everard WELDON</p> <p>Prof.Arch. Pier Luigi CERVELLATI</p>	<p>DIRETTORE S.I.T. Ing. Maurizio PICCONI</p> <p>PROGETTISTI PIANO Arch. Serafino GUAIANI</p> <p>CONSULENTI Dott.Geol. Giovanni MANCINI Dott.Agr. Agostino AGOSTINI</p> <p>COLLABORATORI Arch. Alberto PIERCECCHI Arch. Laura BENFAREMO</p> <p>UFFICIO DI PIANO Tiziana QUAGLIA, Annibale PIOTTI, Maurizio BONIFAZI, Gabriele CROCE</p>	<p>ASSESSORE ALL'URBANISTICA Geom. Luigi LATTANZI</p> <p>DIRETTORE SERVIZIO URBANISTICA RESPONSABILE DEL PROCEDIMENTO Ing. Paolo LECCESI</p> <p>Arch. Alessandro TRAINI</p>
---	--	--



COMUNE DI ASCOLI PICENO
Metaglia d'Onore al Valor Militare per Attività Partigiana

**PIANO REGOLATORE GENERALE
IN ADEGUAMENTO AL PIANO
PAESISTICO AMBIENTALE REGIONALE**



**CODICE DEI BENI CULTURALI
ZONE MERITEVOLI DI
PARTICOLARE TUTELA**
1:2.000

ELABORATO APPROVATO CON DELIBERA DI C.C. N. 1011
ASCIUGATO AL PARERE DI CONGRUITA' FAVOROVOLA CON RIJELE, ESPRESSO
CON DECRETO DEL PRESIDENTE DELLA PROVINCIA DI A.P. N. 21 DEL 10/02/2012

TAVOLA
SF-CAR-05
22

2012



