

- Legenda**
- IMMOBILI PRIVATI
  - IMMOBILI PUBBLICI
  - AVVIO DI PROCEDIMENTO
  - FASCE DI RISPETTO
  - AREE ARCHEOLOGICHE
  - AREE TUTELATE PER LEGGE (FIUMI)
  - BENI PAESAGGISTICI
- n NUMERO IDENTIFICATIVO DELL'IMMOBILE (VEDERE ELABORATO)  
 n NUMERO IDENTIFICATIVO DEL VINCOLO (VEDERE ELABORATO)

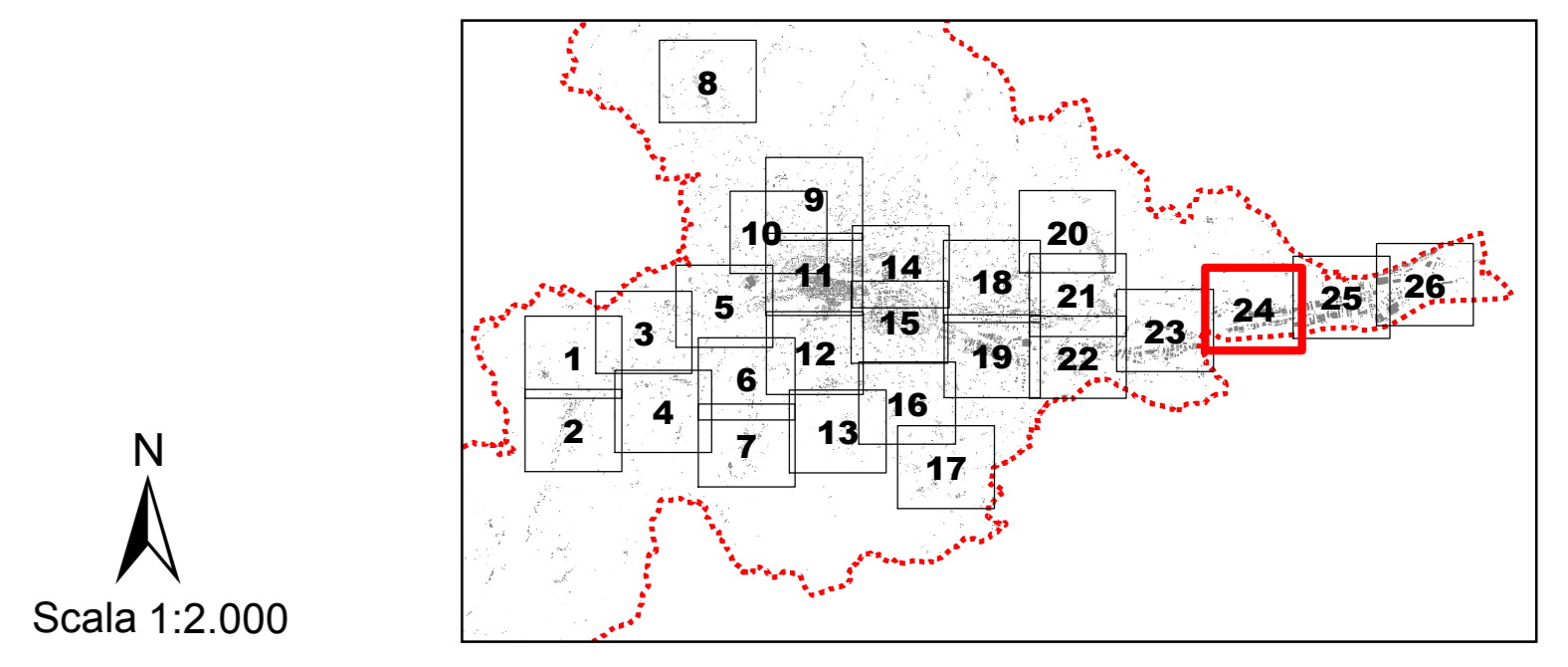

N  
 Scala 1:2.000  
 Spazio per visti

<p>SECRETARIO GENERALE Dott. Angelo RUGGIERO</p> <p>DIRIGENTE PIANIFIC. URBANISTICA Ing. C. Everard WELDON</p> <p>Prof. Arch. Pier Luigi CERVELLATI</p>	<p>SINDACO Avv. Guido CASTELLI</p> <p>DIRETTORE S.I.T. Ing. Maurizio PICCIONI</p> <p>Arch. Serafino GUAIANI</p>	<p>ASSESSORE ALL'URBANISTICA Geom. Luigi LATTANZI</p> <p>DIRETTORE SERVIZIO URBANISTICA RESPONSABILE DEL PROCEDIMENTO Ing. Paolo LECCESI</p> <p>Arch. Alessandro TRAINI</p>
 Dott. Geol. Giovanni MANCINI	 Dott. Agr. Agostino AGOSTINI	 Arch. Laura BENFAREMO
<p>CONSULENTI</p> <p>Arch. Ulrich SEUM      Arch. Alberto PIERCECCHI      Arch. Laura BENFAREMO</p> <p>COLLABORATORI</p> <p>UFFICIO DI PIANO</p> <p>Tiziana QUAGLIA, Annibale PIOTTI, Maurizio BONIFAZI, Gabriele CROCE</p>		



**COMUNE DI ASCOLI PICENO**  
 Metaglia d'Onore al Valor Militare per Attività Partigiana

**PIANO REGOLATORE GENERALE  
 IN ADEGUAMENTO AL PIANO  
 PAESISTICO AMBIENTALE REGIONALE**



**CODICE DEI BENI CULTURALI  
 ZONE MERITEVOLI DI  
 PARTICOLARE TUTELA**  
 1:2.000

ELABORATO APPROVATO CON DELIBERA DI C.C. N. 101 DEL 12/05/2011  
 ASGIACIATO AL PARERE DI CONGRUITA' FAVOROVILE CON RIUEVI. ESPRESSO  
 CON DECRETO DEL PRESIDENTE DELLA PROVINCIA DI A.P. N. 24 DEL 06/05/2012

TAVOLA  
 SF-CAR-05  
 24

2012

