

- Legenda**
- CODICE DEI BENI CULTURALI**
- IMMOBILI PRIVATI
 - IMMOBILI PUBBLICI
 - AVVIO DI PROCEDIMENTO
 - FASCE DI RISPETTO
 - AREE ARCHEOLOGICHE
 - AREE TUTELATE PER LEGGE (FIUMI)
 - BENI PAESAGGISTICI
- NUMERO IDENTIFICATIVO DELL'IMMOBILE (VEDERE ELABORATO)**
- NUMERO IDENTIFICATIVO DEL VINCOLO (VEDERE ELABORATO)**

N
Scala 1:2.000

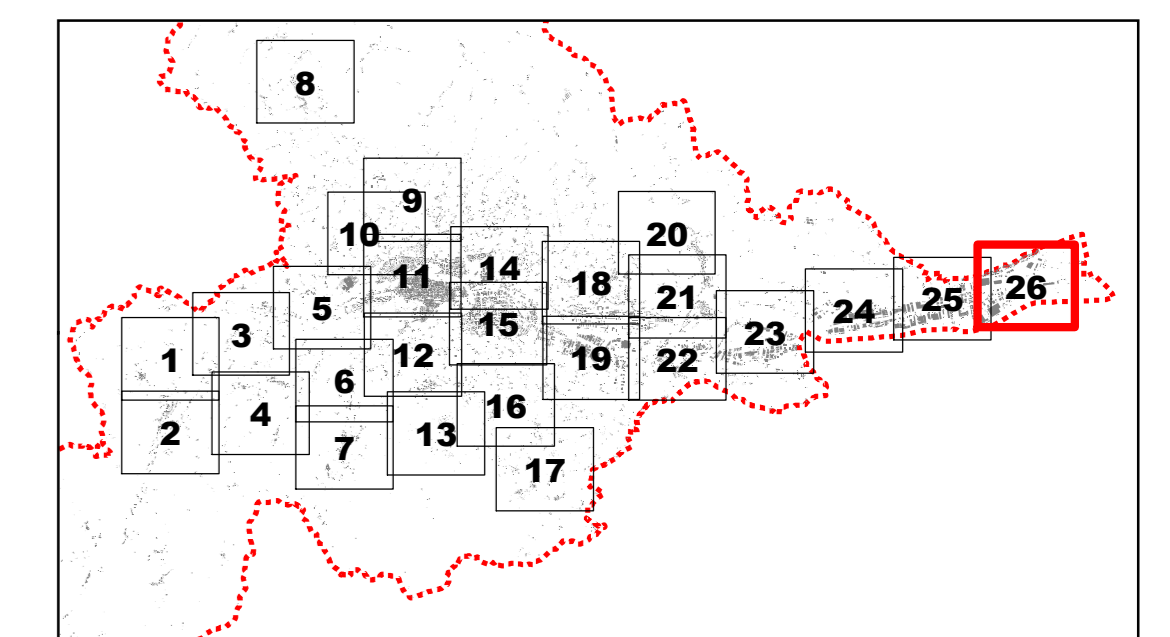

Spazio per visti

SINDACO
Avv. Guido CASTELLI

SECRETARIO GENERALE
Dott. Angelo RUGGIERO

ASSESSORE ALL'URBANISTICA
Geom. Luigi LATTANZI

DIRETTORE PIANIFIC. URBANISTICA
Ing. C. Everard WELDON

DIRETTORE S.I.T.
Ing. Maurizio PICCIONI

DIRETTORE SERVIZIO URBANISTICA RESPONSABILE DEL PROCEDIMENTO
Ing. Paolo LECCESI

Prof.Arch. Pier Luigi CERVELLATI

PROGETTISTI PIANO
Arch. Serafino GUAIANI

Arch. Alessandro TRAINI

CONSULENTI
Dott.Geol. Giovanni MANCINI Dott.Agr. Agostino AGOSTINI

COLLABORATORI
Arch. Ulrich SEUM Arch. Alberto PIERCECCHI Arch. Laura BENFAREMO

UFFICIO DI PIANO
Tiziana QUAGLIA, Annibale PIOTTI, Maurizio BONIFAZI, Gabriele CROCE



COMUNE DI ASCOLI PICENO
Metaglia d'Orò al Valor Militare per Attività Partigiana

**PIANO REGOLATORE GENERALE
IN ADEGUAMENTO AL PIANO
PAESISTICO AMBIENTALE REGIONALE**



**CODICE DEI BENI CULTURALI
ZONE MERITEVOLI DI
PARTICOLARE TUTELA**
1:2.000

ELABORATO APPROVATO CON DELIBERA DI C.C. N. 1011
SUSCETTATO AL PARERE DI CONGRUENZA FAVOROVOLA CON RIUNTA ESPRESSO
CON DECRETO DEL PRESIDENTE DELLA PROVINCIA DI A.S. N. 24 DEL 10/02/2012

**TAVOLA
SF-CAR-05
26**

2012

