

**Legenda**

- SOTTOSISTEMA TERRITORIALE**
- AREE A DI ECCEZIONALE VALORE
  - AREE B DI RILEVANTE VALORE
  - AREE C DI QUALITA' DIFFUSE
  - AREE V AMBITI ANNESSI ALLE INFRASTRUTTURE A MAGGIORE INTENSITA' DI TRAFFICO
- 1 - MONTI SIBILLINI - MONTI DELLA LAGA
  - 22 - MONTE DELL'ASCENSIONE - CASTIGNANO - OFFIDA
  - 26 - MONTE VENAROSSA - FOLIGNANO
  - 27 - VERSANTE EST MONTI SIBILLINI
  - 69 - ROCCAFLUVIONE

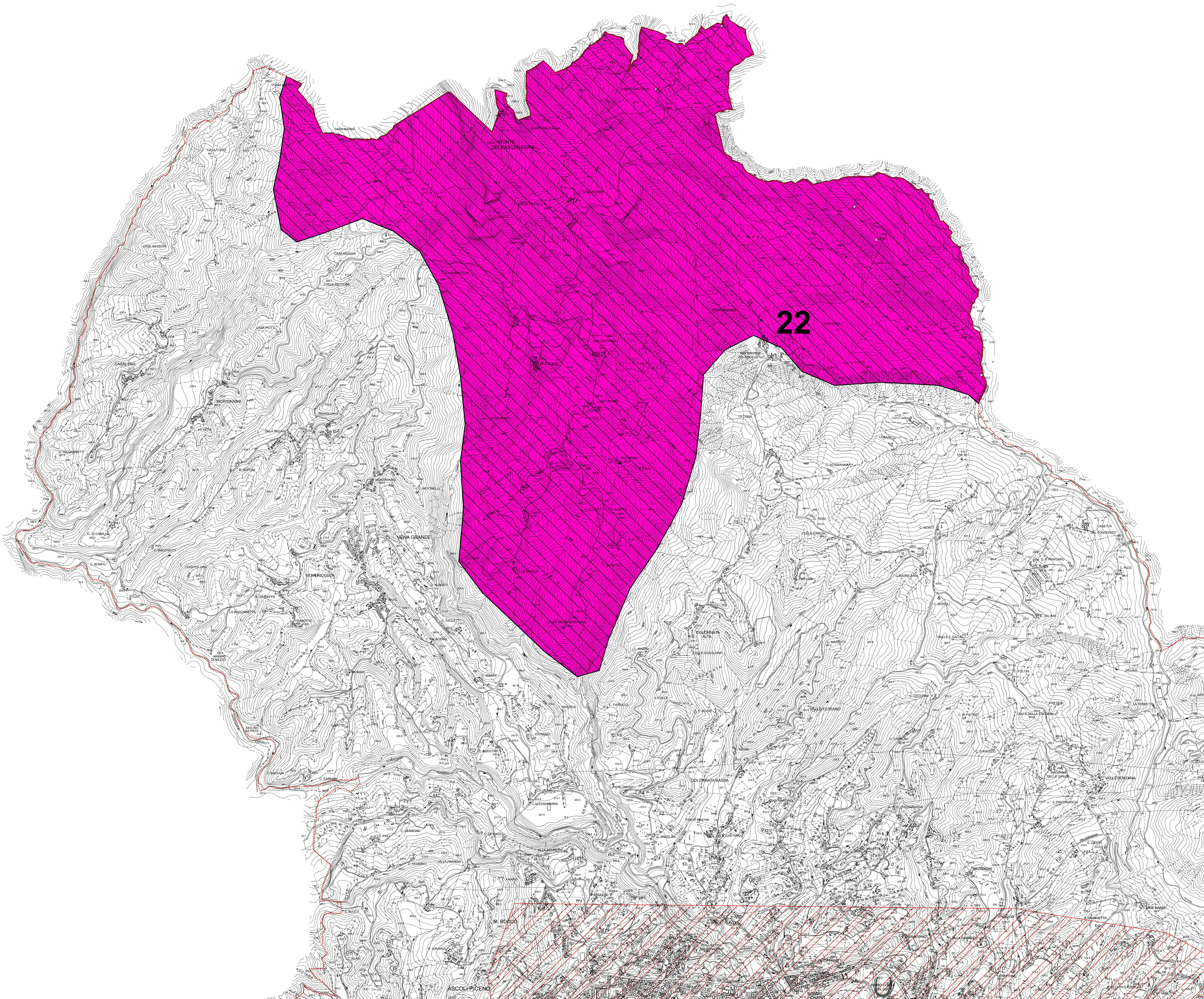

N  
Scala 1:10.000  
Spazio per visti

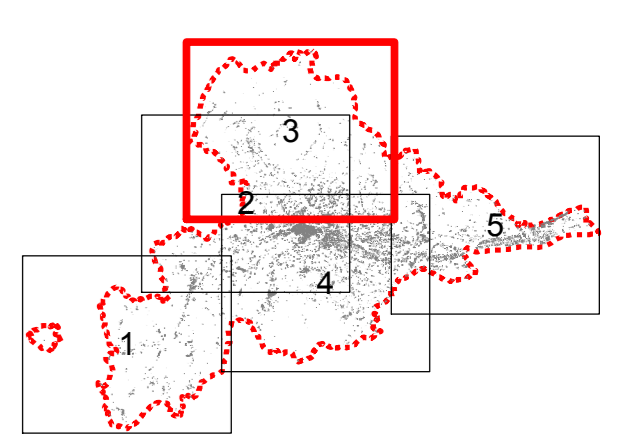

|   |   |  |
|---|---|--|
| <p><b>SINDACO</b><br/>Avv. Guido CASTELLI</p> <p><b>SECRETARIO GENERALE</b><br/>Dott. Angelo RUGGIERO</p> <p><b>DIRIGENTE PIANIFIC. URBANISTICA</b><br/>Ing. C. Everard WELDON</p> <p><b>Prof.Arch. Pier Luigi CERVELLATI</b></p> | <p><b>DIRETTORE S.I.T.</b><br/>Ing. Maurizio PICCIONI</p> <p><b>PROGETTISTI PIANO</b><br/>Arch. Serafino GUAIANI</p> <p><b>CONSULENTI</b><br/>Dott.Geol. Giovanni MANCINI<br/>Dott.Agr. Agostino AGOSTINI</p> <p><b>COLLABORATORI</b><br/>Arch. Alberto PIERCECCHI<br/>Arch. Laura BENFAREMO</p> <p><b>UFFICIO DI PIANO</b><br/>Tiziana QUAGLIA, Annibale PIOTTI, Maurizio BONIFAZI, Gabriele CROCE</p> | <p><b>ASSESSORE ALL'URBANISTICA</b><br/>Geom. Luigi LATTANZI</p> <p><b>DIRETTORE SERVIZIO URBANISTICA RESPONSABILE DEL PROCEDIMENTO</b><br/>Ing. Paolo LECCESE</p> <p><b>Arch. Alessandro TRAINI</b></p> |
|---|---|--|

**COMUNE DI ASCOLI PICENO**  
Metaglia d'Oro al Valor Militare per Attività Partigiana

**PIANO REGOLATORE GENERALE  
IN ADEGUAMENTO AL PIANO  
PAESISTICO AMBIENTALE REGIONALE**

**SOTTOSISTEMA TERRITORIALE**

ELABORATO/ APPROVATO CON DELIBERA DI C.C. N. ...  
SOGGIACENTE AL PARERE DI CONGRUENZA FAVOROVOLE CON RIJEVE. ESPRESO  
CON DECRETO DEL PRESIDENTE DELLA PROVINCIA DI A.P. N. 21 DEL 10/02/2012

**TAVOLA  
SF-TER-01  
3**

**2012**