



ALLA PREFETTURA DI ASCOLI PICENO  
ALLA PROVINCIA DI ASCOLI PICENO  
ALLA QUESTURA DI ASCOLI PICENO  
AL CENTRO OPERATIVO COMPARTIMENTALE DI ANCONA  
AL COMP.TO POLIZIA STRADALE DI ANCONA  
AL COMP.TO. POLIZIA STRADALE MARCHE  
ALLA SEZIONE POLIZIA STRADALE DI ASCOLI PICENO  
AL COMANDO PROVINCIALE CARABINIERI DI ASCOLI PICENO  
AL COMANDO PROVINCIALE V.F ASCOLI PICENO  
ALLA PROTEZIONE CIVILE REGIONE MARCHE  
AGLI CENTRO OPERATIVO 118 ASCOLI PICENO  
ALLA CROCE ROSSA ITALIANA DI ASCOLI PICENO  
AL COMUNE DI ANCARANO  
AL COMUNE DI ASCOLI PICENO  
AL COMUNE DI COLLI DEL TRONTO  
AL COMUNE DI COLONNELLA (TE)  
AL COMUNE DI FOLIGNANO  
AL COMUNE DI MALTIGNANO  
AL COMUNE DI MONSAMPOLO DEL TRONTO  
AL COMUNE DI MONTEPRANDONE  
AL COMUNE DI S. EGIDIO ALLA VIBRATA  
AL COMUNE DI SAN BENEDETTO DEL TRONTO  
AL COMUNE DI SPINETOLI  
ALLA ABIT STRADE SRL  
ALL' ANAS SPA SERVIZIO RAPPORTI CON LA STAMPA PERUGIA  
ALL' ANAS SPA UFFICIO STAMPA  
ALLA STRUTTURA TERRITORIALE  
ALLA STRUTTURA TERRITORIALE TOSCANA  
ALLA STRUTTURA TERRITORIALE UMBRIA  
AL C.C.I.S.S. CENTRO RAI  
AL CATASTO STRADE  
ALLA DIANAS DIREZIONE OPERATION E COORDINAMENTO TERRITORIALE  
ALLA DIANAS DIREZIONE RELAZIONI ESTERNE E RAPPORTI ISTITUZIONALI  
ALLA PROGETTAZIONE E REALIZZAZIONE LAVORI AREA CENTRO

**Struttura Territoriale Marche**

Via Isonzo, 15 - 60124 Ancona - T [+39] 0715091 - F [+39] 071200400  
Pec anas.marche@postacert.stradeanas.it - www.stradeanas.it

**Anas S.p.A. - Gruppo Ferrovie dello Stato Italiane**

Società con socio unico soggetta all'attività di direzione e coordinamento di Ferrovie dello Stato Italiane S.p.A. e concessionaria ai sensi del D.L. 138/2002 (convertito con L. 178/2002)

Sede Legale: Via Monzambano, 10 - 00185 Roma - T [+39] 06 44461 - F [+39] 06 4456224

Pec anas@postacert.stradeanas.it

Cap. Soc. € 2.269.892.000,00 - Iscr. R.E.A. 1024951 - P.IVA 2133681003 - C.F. 80208450587





ALLA SALA OPERATIVA AREA COMPARTIMENTALE UMBRIA  
ALLA SALA OPERATIVA COMPARTIMENTALE  
ALLA SALA OPERATIVA NAZIONALE  
ALL' U.R.P.  
ALL' UFFICIO TRASPORTI ECCEZIONALI  
A BIAGIO DI MICHELE  
A GUALTIERO NARDINOCCHI  
A MICHELE CUFINA  
A ROBERTO CASTRA  
A ROCCO D'ANGELO  
A GIUSEPPE FARINELLA

## OGGETTO

**Cantiere - Interventi su sovrastruttura stradale e pavimentazione**

\* Tratta R.A. 11 RACCORDO AUTOSTRADALE ASCOLI - PORTO D'ASCOLI dal km 19+125 al km 19+580, Direzione San Benedetto del Tronto, Corsie: rampa di ingresso, rampa di uscita, Monsampolo, Provvedimenti: chiusura al traffico

\* Tratta R.A. 11 RACCORDO AUTOSTRADALE ASCOLI - PORTO D'ASCOLI dal km 16+700 al km 20+620, Direzione San Benedetto del Tronto, Corsie: tutte, carreggiata Dx, Provvedimenti: spostamento su carreggiata opposta

Lavori di manutenzione straordinaria per il ripristino della pavimentazione stradale:

- chiusura della carreggiata dx (dir. San Benedetto del Tronto) tra il km 16+700 ed il km 20+620, con spostamento del traffico su carreggiata opposta ad una sola corsia per senso di marcia;
- chiusura al traffico sia della rampa di uscita che di quella di ingresso, in carreggiata dx, dello svincolo di Monsampolo. Di conseguenza per i veicoli provenienti da Roma e diretti a Monsampolo l'uscita consigliata sarà lo svincolo di Spinetoli al km 14+400 del R.A. 11. I veicoli in entrata provenienti da Monsampolo diretti a San Benedetto del Tronto o sulla A14 verranno indirizzati sulla S.P. 1 con uscita allo svincolo R.A.11 S.S. 16 al km 26+300.

Con riferimento all'oggetto, si trasmette l'Ordinanza n. 412/19





ORDINANZA N. 412/19

## IL RESPONSABILE STRUTTURA TERRITORIALE

### PREMESSO

- Che lungo il RA 11 "Raccordo Autostradale Ascoli Piceno - Porto D'Ascoli" sono stati aggiudicati i Lavori di rafforzamento della pavimentazione stradale con ripristino delle pendenze trasversali e realizzazione del tappeto drenante nel tratto compreso dal km 18+000 al km 23+400 in entrambe le carreggiate, compresi i rami di svincolo. 1° STRALCIO. Accordo Quadro DGACQ 15-14 Lotto 3 in data 2016/07/06 all'A.T.I. Asfalti srl - Abit Strade srl - Ferretti srl - Segnal System srl;
- Che l'impresa designata a fare i lavori risulta la Abit Strade Srl;
- che le lavorazioni avranno inizio sulla carreggiata dx (dir. San Benedetto del Tronto) tra i bypass al km 16+700 ed al km 20+620, con spostamento del traffico su carreggiata opposta ad una sola corsia per senso di marcia e relativa chiusura delle rampe dello svincolo di Monsampolo sia in ingresso che in uscita;

### VISTO

- Il D.Lgs. n. 285 del 30/04/1992;
  - Il D.M. del 10/07/2002 "Disciplinare tecnico relativo agli schemi segnaletici, differenziati per categoria di strada, da adottare per il segnalamento temporaneo"; di revisione, integrazione e apposizione della segnaletica stradale destinata alle attività lavorative che si svolgono in presenza di traffico veicolare";
  - Il Decreto Interministeriale 04/03/2013 recante i "Criteri generali di sicurezza relativi alle procedure.
  - Il D.P.R del 16 dicembre 1995 n° 495 "Regolamento di esecuzione e di attuazione del codice della strada" e sue successive modificazioni e integrazioni con D.P.R 16 settembre 1996 n° 610;
- La procura del 01/10/2019, repertorio n. 84133

### CONSIDERATO

le condizioni di emergenza

- che per motivi di carattere tecnico e per ragioni di sicurezza della circolazione stradale occorre durante le attività lavorative, regolamentare il traffico in rapporto all'avanzamento del cantiere di lavoro;



## ORDINA

\* chiusura al traffico su R.A. 11 RACCORDO AUTOSTRADALE ASCOLI - PORTO D'ASCOLI dal km 19+125 al km 19+580, Direzione San Benedetto del Tronto, su rampa di ingresso, rampa di uscita, Monsampolo, a partire dalle ore 07:00 del 16/11/2019 fino alle ore 19:00 del 26/11/2019; interesserà tutti gli utenti.

\* spostamento su carreggiata opposta su R.A. 11 RACCORDO AUTOSTRADALE ASCOLI - PORTO D'ASCOLI dal km 16+700 al km 20+620, Direzione San Benedetto del Tronto, su tutte le corsie, carreggiata Dx, a partire dalle ore 07:00 del 16/11/2019 fino alle ore 19:00 del 26/11/2019; interesserà tutti gli utenti.

- Il tratto stradale interessato dalle limitazioni, dell'ordinanza in argomento, è situato nel territorio comunale di Monsampolo del Tronto.
- Le prescrizioni, gli oneri, gli obblighi e le responsabilità inerenti quanto sopra ordinato sono a carico dell'Impresa "ABIT STRADE srl con sede in Strada Provinciale n.88 km 5+000 - Maltignano (AP)" - (Ref. Angelo Pinto cell. 348-6007224).
- La circolazione stradale lungo il suddetto tratto sarà regolamentata mediante l'apposizione della prescritta segnaletica di cantiere di cui agli allegati schemi segnaletici (Tav. 25 mod, Tav.40.), opportunamente adattati ed integrati in base allo stato dei luoghi ed all'avanzamento del cantiere, il tutto nel rispetto del D.Lgs n° 285 del 30.04.1992 e del Regolamento di cui al D.P.R. n° 495 del 16.12.1992, come modificato ed integrato dal D.L. n° 360 del 10.09.1993.
- La presente Ordinanza viene emessa a norma degli art. 6 e 21 e delle prescrizioni del Codice della Strada, del relativo Regolamento di attuazione e del Disciplinare Tecnico relativo agli schemi per il segnalamento temporaneo (Decreto del 10.07.2002 del Ministero Infrastrutture e Trasporti e supplemento straordinario alla Gazzetta Ufficiale n° 226 del 26.09.2002).
- L'impresa esecutrice dei lavori in oggetto dovrà comunicare alla Sala Operativa Compartimentale (SOC) telefonicamente ai numeri 071.5092001 - 071.5092003 o via email: soc.an@stradeanas.it l'avvenuta e'fettiva installazione e rimozione del cantiere stradale in oggetto. Le disposizioni di cui alla presente Ordinanza saranno rese note al pubblico mediante apposizione della prescritta segnaletica, a cura ed onere dell'Impresa esecutrice dei lavori, responsabile anche del mantenimento in perfetta efficienza della stessa per l'intera durata del cantiere.
- Tutti i funzionari ed agenti di cui all'art. 12 del D.L. 285/92 sono incaricati dell'esecuzione della presente ordinanza ed è fatto obbligo a chiunque spetti di osservare e farne osservare il contenuto.

VISTO:



Vistato in Ufficio Nocera  
il 21/11/2019 alle 14:42:58 CET

**IL RESPONSABILE STRUTTURA TERRITORIALE**  
( PAOLO TESTAGUZZA )

Signed by Paolo Testaguzza

on 22/11/2019 08:57:16 CET



### TEMPI DI PERCORRENZA

Strada	Km iniziale	Km finale	Direzione	Corsia	Incremento tempi di percorrenza
RA11	19+125	19+580	crescente	rampa di ingresso, rampa di uscita	10m
RA11	16+700	20+620	crescente	tutte le corsie	10m

**MAPPA COROGRAFICA**  
**R.A. 11 RACCORDO AUTOSTRADALE ASCOLI - PORTO D'ASCOLI**  
**Dal km. 16700 al km. 20620**





**MAPPA COROGRAFICA**  
**R.A. 11 RACCORDO AUTOSTRADALE ASCOLI - PORTO D'ASCOLI**  
**Dal km. 19125 al km. 19580**

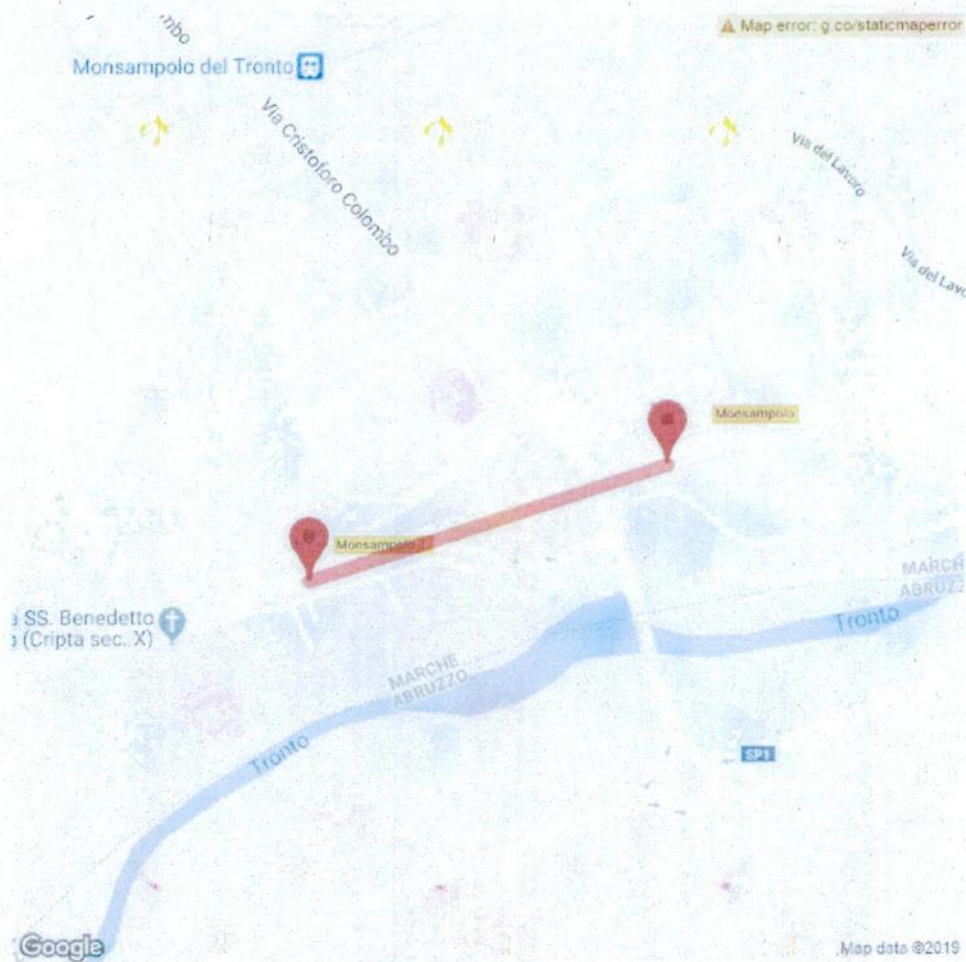

**TAVOLA 40**

*Cantiere mobile su  
carreggiata a due corsie  
chiusura della corsia  
di sorpasso*

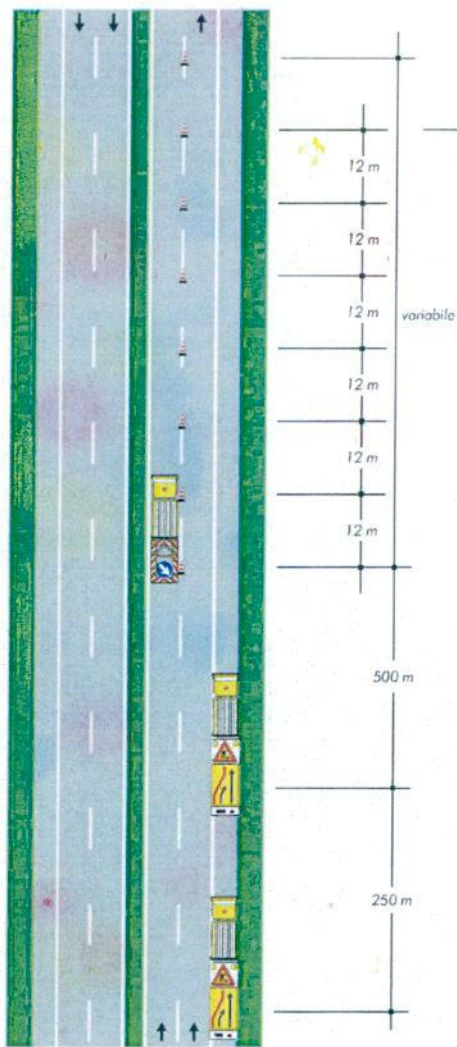



**TAVOLA 25 MOD**

*Deviazione  
con una sola corsia per  
senso di marcia su  
carreggiata a due corsie*

