

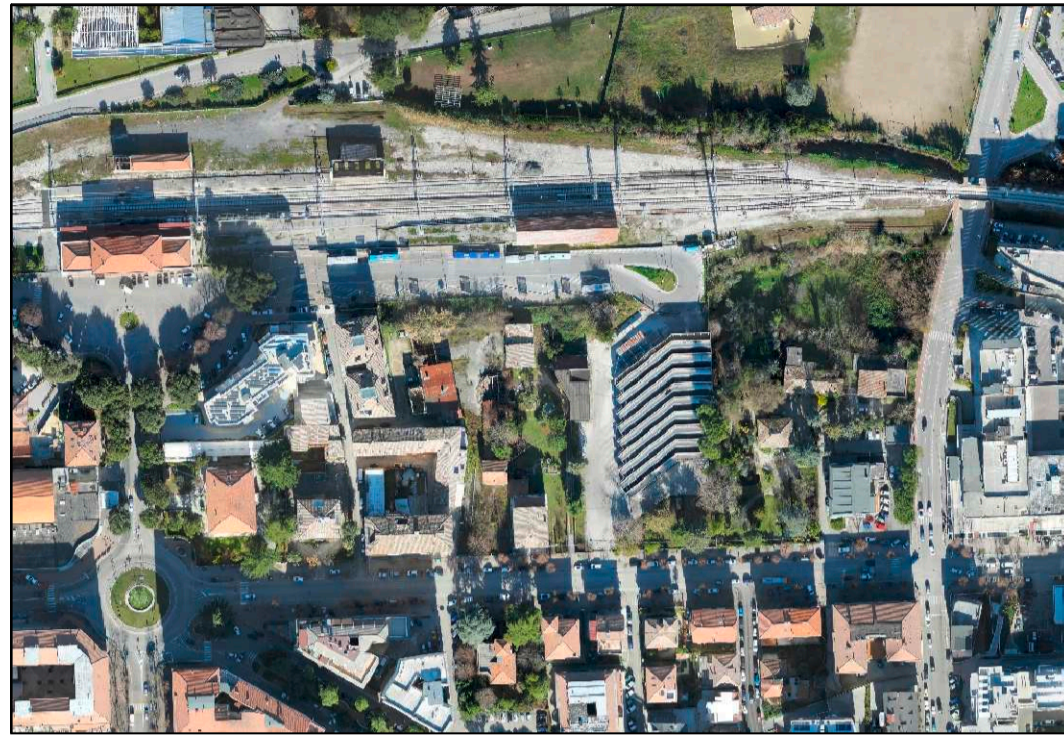

Comune di Ascoli Piceno
MEDAGLIA D'ORO AL VALOR MILITARE PER ATTIVITÀ PARTIGIANA

PIANO PARTICOLAREGGIATO ESECUTIVO
ZONA APRS-2 "AREE A PREVALENTE DESTINAZIONE
RESIDENZIALE E SERVIZI" - VIALE INDIPENDENZA
AREA EX CENTRO DIREZIONALE
(ART. 62 DELLE N.T.A. DEL PIANO REGOLATORE GENERALE)



CARTA DELLE VOCAZIONALITA'
Scala 1:1.000

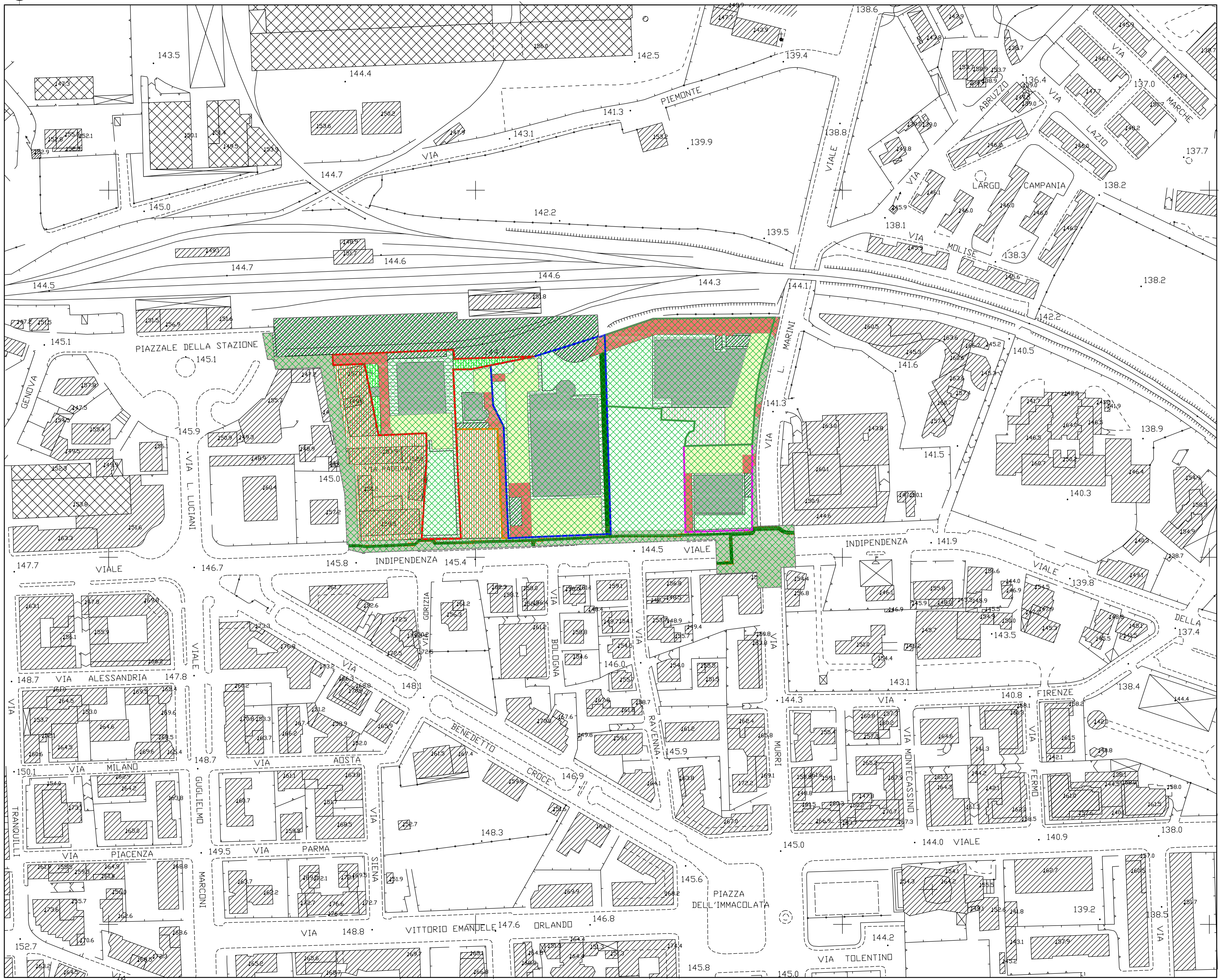

ELABORATO G.01.6	OGGETTO CARTA DELLA VOCAZIONALITA' EDIFICATORIA
SCALA 1:1000	Sindaco: Guido Castelli Assessore Urbanistica: Luigi Lattanzi Segretario Generale: Giovanni Schiano Di Colella Lavina Progettazione: Vincenzo Ballatori - Maurizio Piccioni
DATA Ottobre 2018	Studio Tecnico di Geologia e Geotecnica Marucci dott.geol. Vittorio Marucci dott.geol. Pier Luigi Anasparri

LEGENDA
(Regione Marche - Circolare n. 14 del 28 agosto 1990)

Area vocata all'edificazione

Perimetro piano particolareggiato APRS-2	Marciapiedi - Percorsi pedonali
Sub-Ambito 1	Parcheggi pubblici
Sub-Ambito 2	Parcheggi privati
Sub-Ambito 3	Percorsi ciclabili
Sub-Ambito 4	Rampe di accesso
Sub-Ambito 5	Verde privato
Area tecniche	Viabilità di progetto
Autostazione	Viabilità esistente
Edifici in progetto	Zona in conservazione