

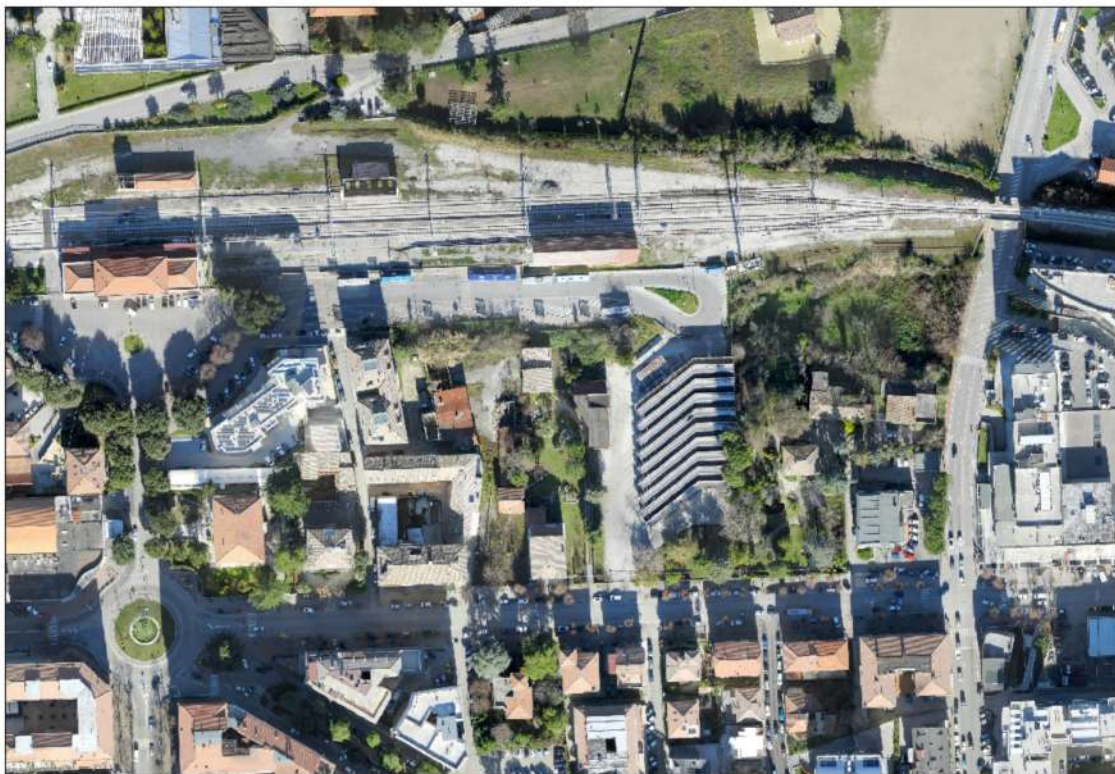

Comune di Ascoli Piceno

MEDAGLIA D'ORO AL VALOR MILITARE PER ATTIVITÀ PARTIGIANA

**PIANO PARTICOLAREGGIATO ESECUTIVO
ZONA APRS-2 “AREE A PREVALENTE DESTINAZIONE
RESIDENZIALE E SERVIZI” - VIALE INDIPENDENZA
AREA EX CENTRO DIREZIONALE
(ART. 62 DELLE N.T.A. DEL PIANO REGOLATORE GENERALE)**



ELABORATO

U-05

SCALA

DATA

Settembre 2018

OGGETTO

INQUADRAMENTO URBANISTICO

Sindaco: Guido Castelli

Assessore Urbanistica: Luigi Lattanzi

Segretario Generale: Giovanni Schiano Di Colella Lavina

Progettazione: Vincenzo Ballatori - Maurizio Piccioni



1

**Estratto P.R.G. approvato con
D.M. n. 1855/1972 (tav. 11bis)**

L'area è indicata come "zone 15 - aree edificabili convenzionate" che prevede l'esecuzione di uno specifico piano particolareggiato per la zona "Centro Direzionale"

2

Estratto P.P.E. di primo stralcio "Centro Direzionale" (1989-91)

L'area oggetto di piano particolareggiato
esecutivo è interessata da planivolumetrico
di dettaglio, con previsione di volumetria
massima ammissibile pari a mc 85.725,00.

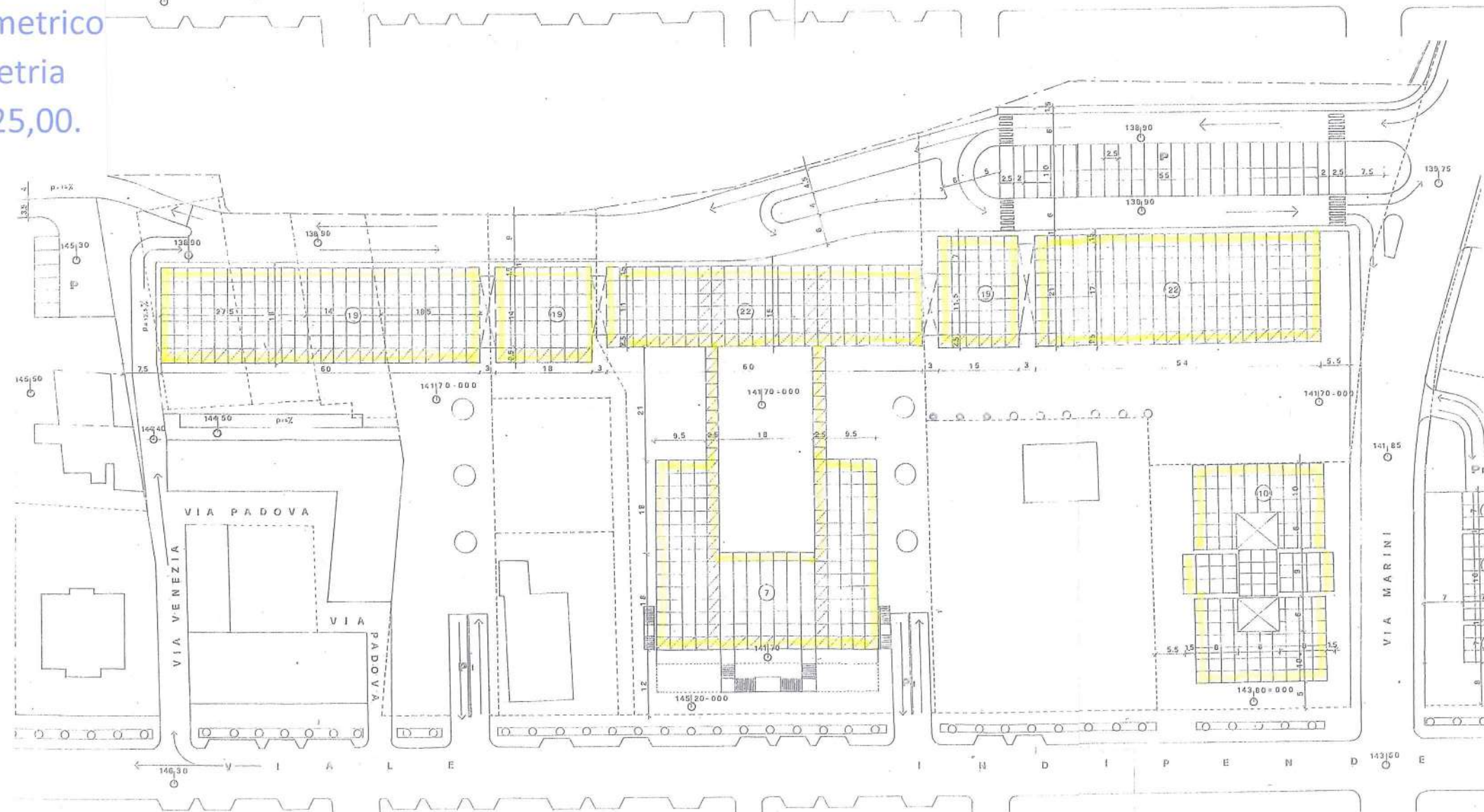
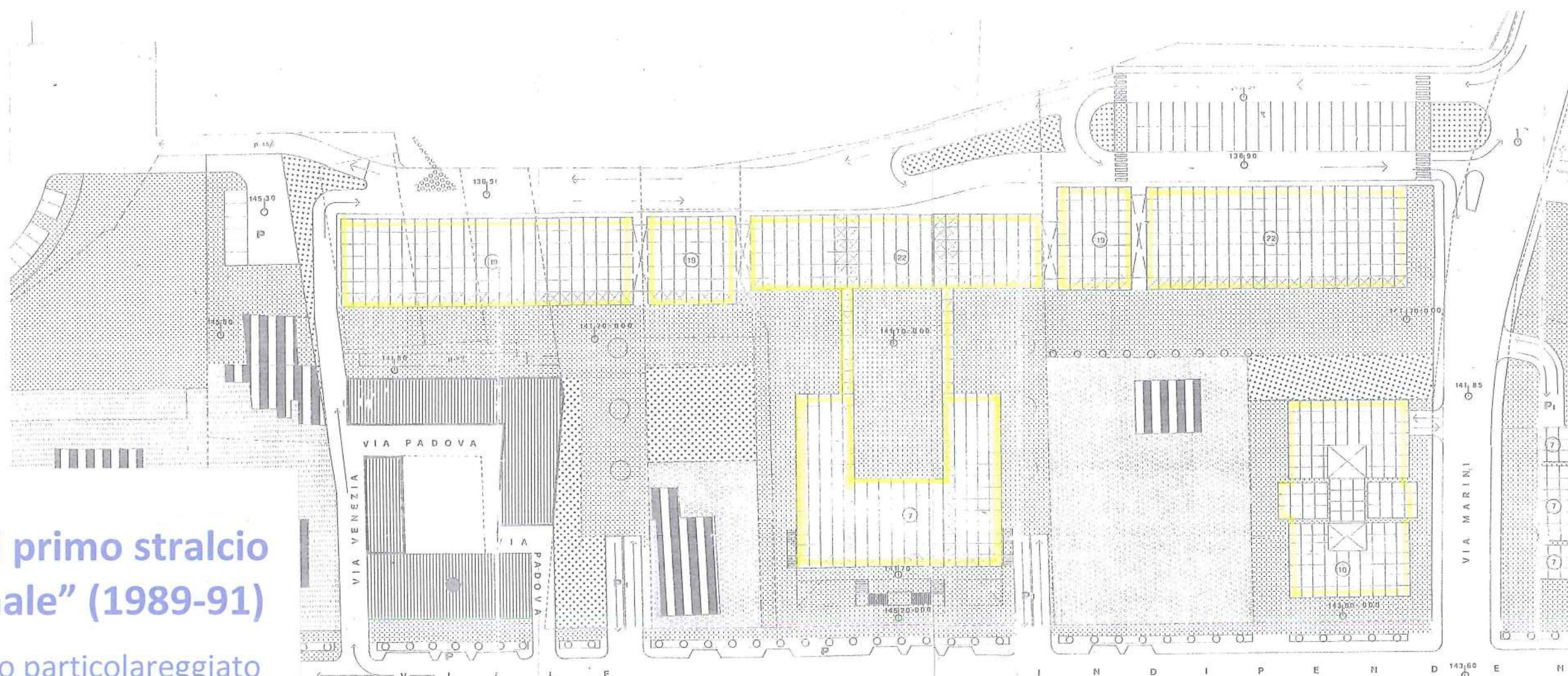

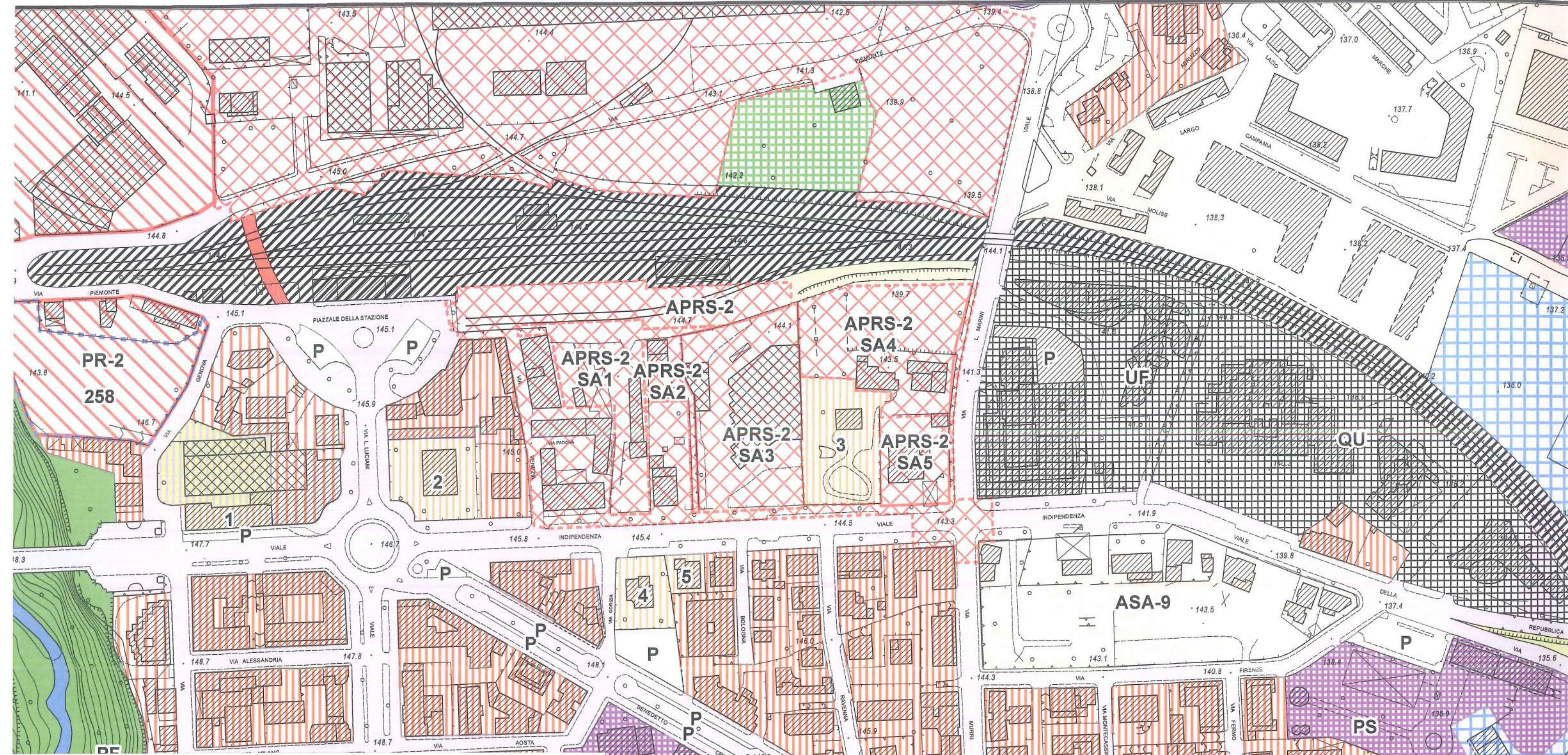

3 Estratto P.R.G. approvato con D.C.C. n. 2/2016

L'area "Ex Centro Direzionale" è indicata come "A.P.R.S.-2 aree a prevalente destinazione residenziale e servizi" ed assoggettata a piano attuativo, con previsione di una volumetria massima ammissibile pari a mc 61.524,60.