

MCG

MAROZZI CONSTRUCTION GROUP

| Via Franco Alfano, 16 |

| 63100, Ascoli Piceno |

| **Italy** |

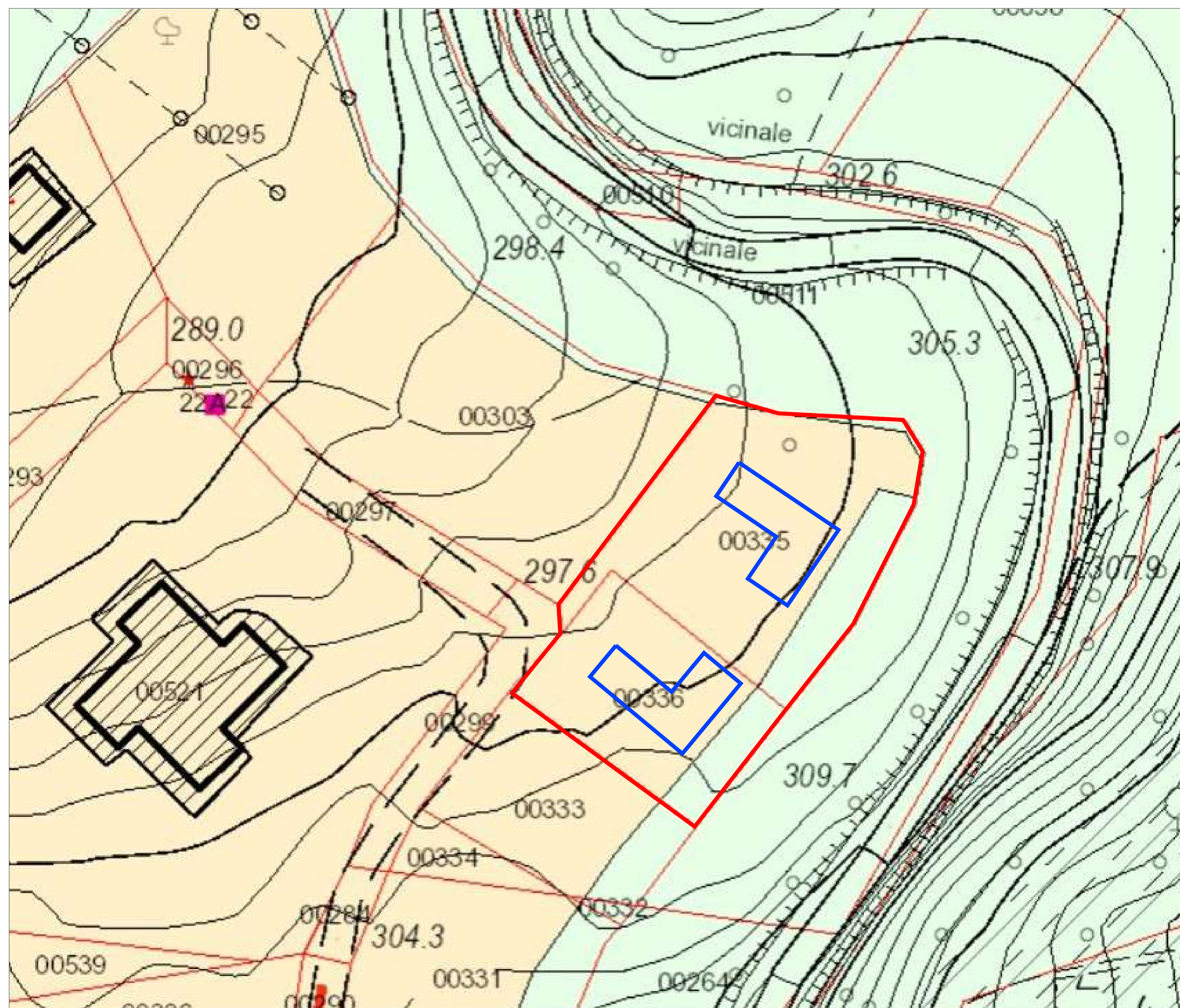

[TUTTI I DIRITTI RISERVATI]
L'APPALTATORE DEVE VERIFICARE OGNI DIMENSIONE IN LOCO PRIMA DELL'INIZIO DEI LAVORI. EVENTUALI DISCREPANZE DEVONO ESSERE SEGNALATE AL MAROZZI CONSTRUCTION GROUP.
LA RIPRODUZIONE NON AUTORIZZATA DELLE INFORMAZIONI QUI CONTENUTE È STRETTAMENTE VIETATA E NESSUNA RESPONSABILITÀ VIENE ACCETTATA PER L'USO NON AUTORIZZATO.
[TUTTE LE INFORMAZIONI (IMMAGINI, ILLUSTRAZIONI, DISEGNI, TESTI E ALTRI MATERIALI QUI CONTENUTI) RESTANO DI PROPRIETÀ DEL MAROZZI CONSTRUCTION GROUP E NON POSSONO ESSERE UTILIZZATE PER ALCUNO SCOPO, NÉ RIPRODOTTE SU ALCUN SUPPORTO, SENZA IL CONSENSO SCRITTO DEL MAROZZI CONSTRUCTION GROUP].
[TUTTE LE INFORMAZIONI SONO SOGGETTE A CONSENSO NORMATIVO E RIEVOLI]

DATA	TITOLO

INDIRIZZO PROGETTO:
VIA FRANCO ALFANO 16
ASCOLI PICENO, AP
63100, ITALIA

AREA: ---m²
TITOLO TAVOLA:

Estratto PPE
ASA 12 Monterocco

SCALA: S.I.
DISEGNATORE: NM
TAVOLA N.

A001 ESTRATTO PPE - ASA 12 MONTEROCCO
SCALE 1:100

LEGENDA	
—	Linea di Confine
—	Sagome nuovi edifici (post variante)
	Area edificabile - 1532 mq
	Area non edificabile - 339 mq

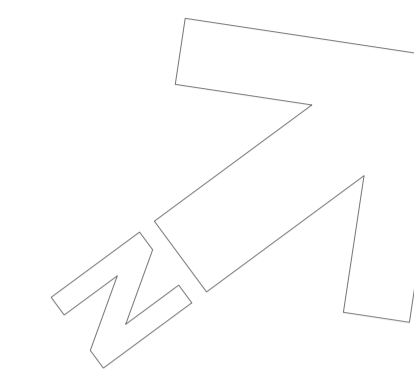

[TUTTI I DIRITTI RISERVATI]
L'APPALTATORE DEVE VERIFICARE OGNI DIMENSIONE IN LOCO PRIMA DELL'INIZIO DEI LAVORI. EVENTUALI DISCREPANZE DEVONO ESSERE SEGNALATE AL MAROZZI CONSTRUCTION GROUP.

LA RIPRODUZIONE NON AUTORIZZATA DELLE INFORMAZIONI QUI CONTENUTE È STRETTAMENTE VIETATA E NESSUNA RESPONSABILITÀ VIENE ACCETTATA PER L'USO NON AUTORIZZATO.

TUTTE LE INFORMAZIONI (IMMAGINI, ILLUSTRAZIONI, DISEGNI, TESTI E ALTRI MATERIALI QUI CONTENUTI) RESTANO DI PROPRIETÀ DEL MAROZZI CONSTRUCTION GROUP E NON POSSONO ESSERE UTILIZZATE PER ALCUNO SCOPO, NÉ RIPRODOTTE SU ALCUN SUPPORTO, SENZA IL CONSENSO SCRITTO DEL MAROZZI CONSTRUCTION GROUP.

TUTTE LE INFORMAZIONI SONO SOGGETTE A CONSENSO NORMATIVO E RILIEVI.

DATA	TITOLO

INDIRIZZO PROGETTO:
VIA FRANCO ALFANO 16
ASCOLI PICENO, AP
63100, ITALIA

AREA: ---m²

TITOLO TAVOLA:

**Pianta Scavi
Ante Variante**

SCALA: S.I.

DISEGNATORE: NM

TAVOLA N.

PIANTA SCAVI - ANTE VARIANTE
SCALE 1:100

LEGENDA

	Limite distanza confine - 5m
	Scavo per fondazioni - 170mq
	Strada Esistente

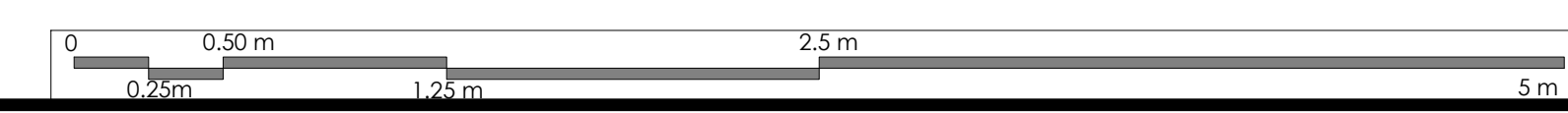

A100.01

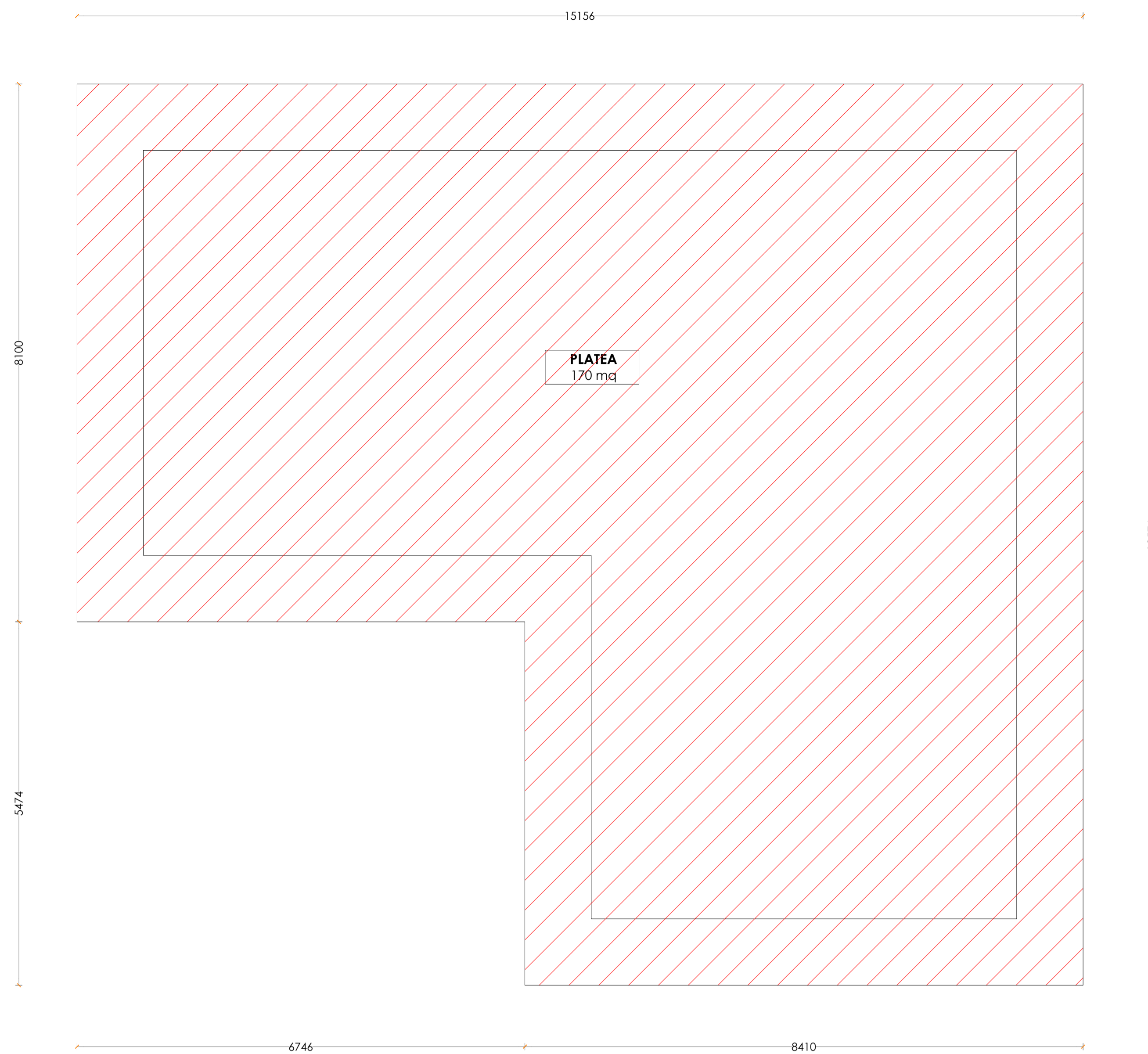

[TUTTI I DIRITTI RISERVATI]
L'APPALTATORE DEVE VERIFICARE OGNI DIMENSIONE IN LOCO PRIMA DELL'INIZIO DEI LAVORI. EVENTUALI DISCREPANZE DEVONO ESSERE SEGNALATE AL MAROZZI CONSTRUCTION GROUP.

LA RIPRODUZIONE NON AUTORIZZATA DELLE INFORMAZIONI QUI CONTENUTE È STRETTAMENTE VIETATA E NESSUNA RESPONSABILITÀ VIENE ACCETTATA PER L'USO NON AUTORIZZATO.

TUTTE LE INFORMAZIONI (IMMAGINI, ILLUSTRAZIONI, DISEGNI, TESTI E ALTRI MATERIALI QUI CONTENUTI) RESTANO DI PROPRIETÀ DEL MAROZZI CONSTRUCTION GROUP E NON POSSONO ESSERE UTILIZZATE PER ALCUNO SCOPO, NÉ RIPRODOTTE SU ALCUN SUPPORTO, SENZA IL CONSENSO SCRITTO DEL MAROZZI CONSTRUCTION GROUP.

TUTTE LE INFORMAZIONI SONO SOGGETTE A CONSENSO NORMATIVO E BRIEVI.

DATA	TITOLO

PIANTA PLATEA - ANTE VARIANTE
SCALE 1:50

LEGENDA

 Nuova platea in CA - 170,00 mq

NOTA

Il presente elaborato grafico ha esclusiva funzione illustrativa delle voci riportate nel computo metrico estimativo predisposto ai fini del calcolo del contributo straordinario. Non costituisce progetto esecutivo né definitivo e può presentare difformità rispetto alla Relazione Tecnica Illustrativa, nella quale sono descritte le modalità realizzative degli edifici di nuova costruzione.

INDIRIZZO PROGETTO:

VIA FRANCO ALFANO 16
ASCOLI PICENO, AP
63100, ITALIA

AREA: ---m²

TITOLO TAVOLA:

**Pianta Platea
Ante Variante**

SCALA: S.I.

DISEGNATORE: NM

TAVOLA N.

A100.01

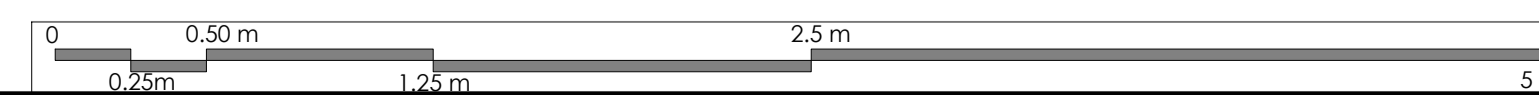

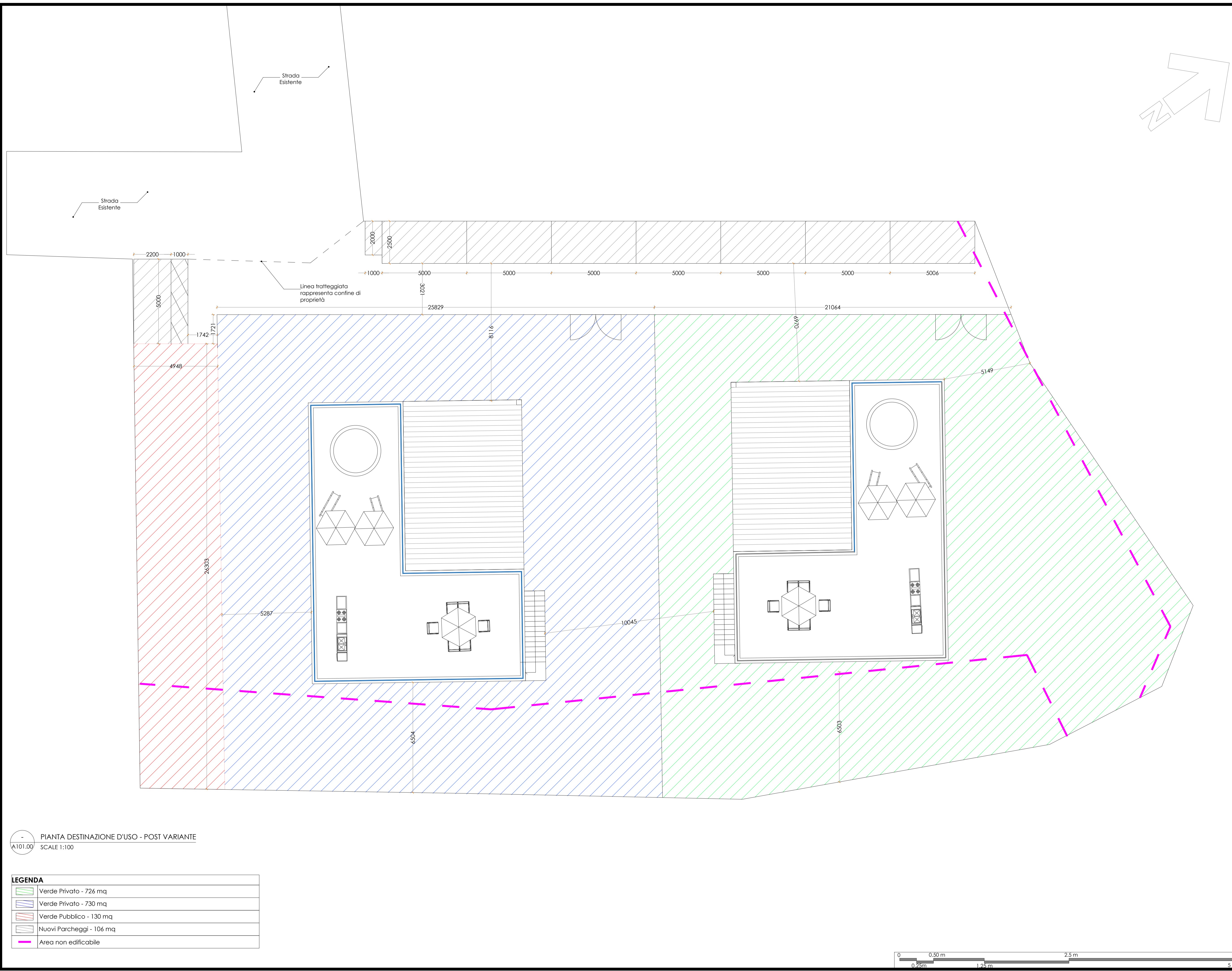
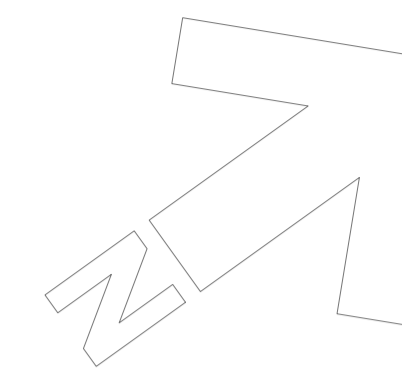

[TUTTI I DIRITTI RISERVATI]
L'APPALTATORE DEVE VERIFICARE OGNI DIMENSIONE IN LOCO PRIMA DELL'INIZIO DEI LAVORI. EVENTUALI DISCREPANZE DEVONO ESSERE SEGNALATE AL MAROZZI CONSTRUCTION GROUP.
LA RIPRODUZIONE NON AUTORIZZATA DELLE INFORMAZIONI QUI CONTENUTE È STRETTAMENTE VIETATA E NESSUNA RESPONSABILITÀ VIENE ACCETTATA PER L'USO NON AUTORIZZATO.
TUTTE LE INFORMAZIONI (IMMAGINI, ILLUSTRAZIONI, DISEGNI, TESTI E ALTRI MATERIALI QUI CONTENUTI) RESTANO DI PROPRIETÀ DEL MAROZZI CONSTRUCTION GROUP E NON POSSONO ESSERE UTILIZZATE PER ALCUNO SCOPO, NÉ RIPRODOTTE SU ALCUN SUPPORTO, SENZA IL CONSENSO SCRITTO DEL MAROZZI CONSTRUCTION GROUP.
TUTTE LE INFORMAZIONI SONO SOGGETTE A CONSENSO NORMATIVO E RILEVQ

DATA	TITOLO

INDIRIZZO PROGETTO:
VIA FRANCO ALFANO 16
ASCOLI PICENO, AP
63100, ITALIA

AREA: ---m²

TITOLO TAVOLA:
**Destinazione d'uso
Post Variante**

SCALA: S.I.

DISEGNATORE: NM

TAVOLA N.

PIANTA DESTINAZIONE D'USO - POST VARIANTE
SCALE 1:100

LEGENDA

	Verde Privato - 726 mq
	Verde Privato - 730 mq
	Verde Pubblico - 130 mq
	Nuovi Parcheggi - 106 mq
	Area non edificabile

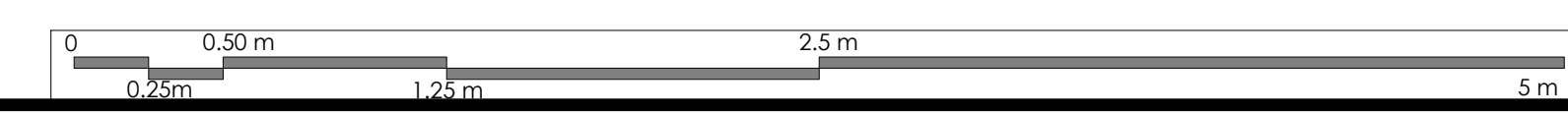

A101.00

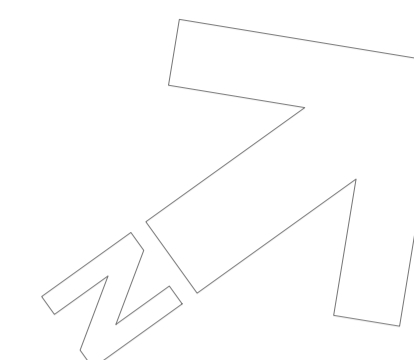

PIANTA SCAVI - POST VARIANTE
SCALE 1:100

LEGENDA	
	Limite distanza confine di proprietà - 5m
	Limite distanza aree cedute per standard urbanistici - 5m
	Area non edificabile
	Scavo per fondazioni - 410 mq

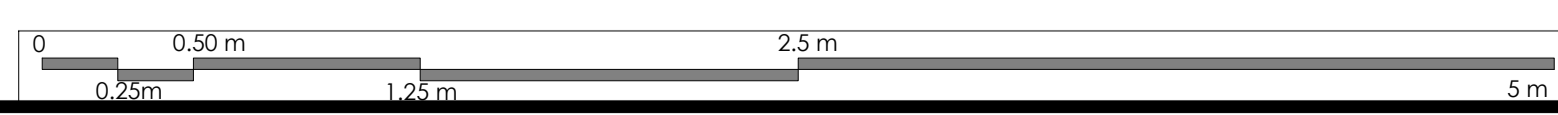

[TUTTI I DIRITTI RISERVATI]
L'APPALTATORE DEVE VERIFICARE OGNI DIMENSIONE IN LOCO PRIMA DELL'INIZIO DEI LAVORI. EVENTUALI DISCREPANZE DEVONO ESSERE SEGNALATE AL MAROZZI CONSTRUCTION GROUP.
[LA RIPRODUZIONE NON AUTORIZZATA DELLE INFORMAZIONI QUI CONTENUTE È STRETTAMENTE VIETATA E NESSUNA RESPONSABILITÀ VIENE ACCETTATA PER L'USO NON AUTORIZZATO].
[TUTTE LE INFORMAZIONI (IMMAGINI, ILLUSTRAZIONI, DISEGNI, TESTI E ALTRI MATERIALI QUI CONTENUTI) RESTANO DI PROPRIETÀ DEL MAROZZI CONSTRUCTION GROUP E NON POSSONO ESSERE UTILIZZATE PER ALCUNO SCOPO, NÉ RIPRODOTTE SU ALCUN SUPPORTO, SENZA IL CONSENSO SCRITTO DEL MAROZZI CONSTRUCTION GROUP].
[TUTTE LE INFORMAZIONI SONO SOGGETTE A CONSENSO NORMATIVO E RILIEVI].

DATA	TITOLO

INDIRIZZO PROGETTO:
VIA FRANCO ALFANO 16
ASCOLI PICENO, AP
63100, ITALIA

AREA: ---m²

TITOLO TAVOLA:

**Pianta Scavi
Post Variante**

SCALA: S.I.

DISEGNATORE: NM

TAVOLA N.

A101.01

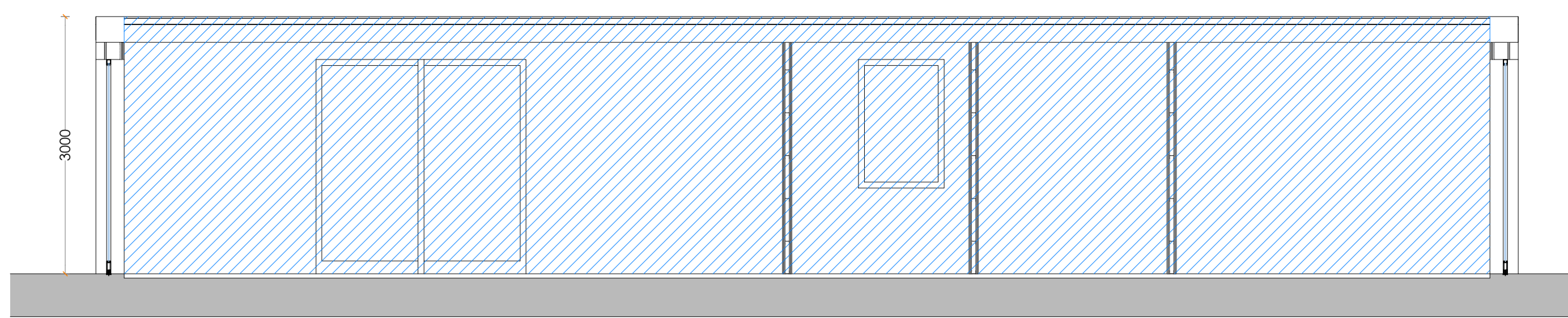
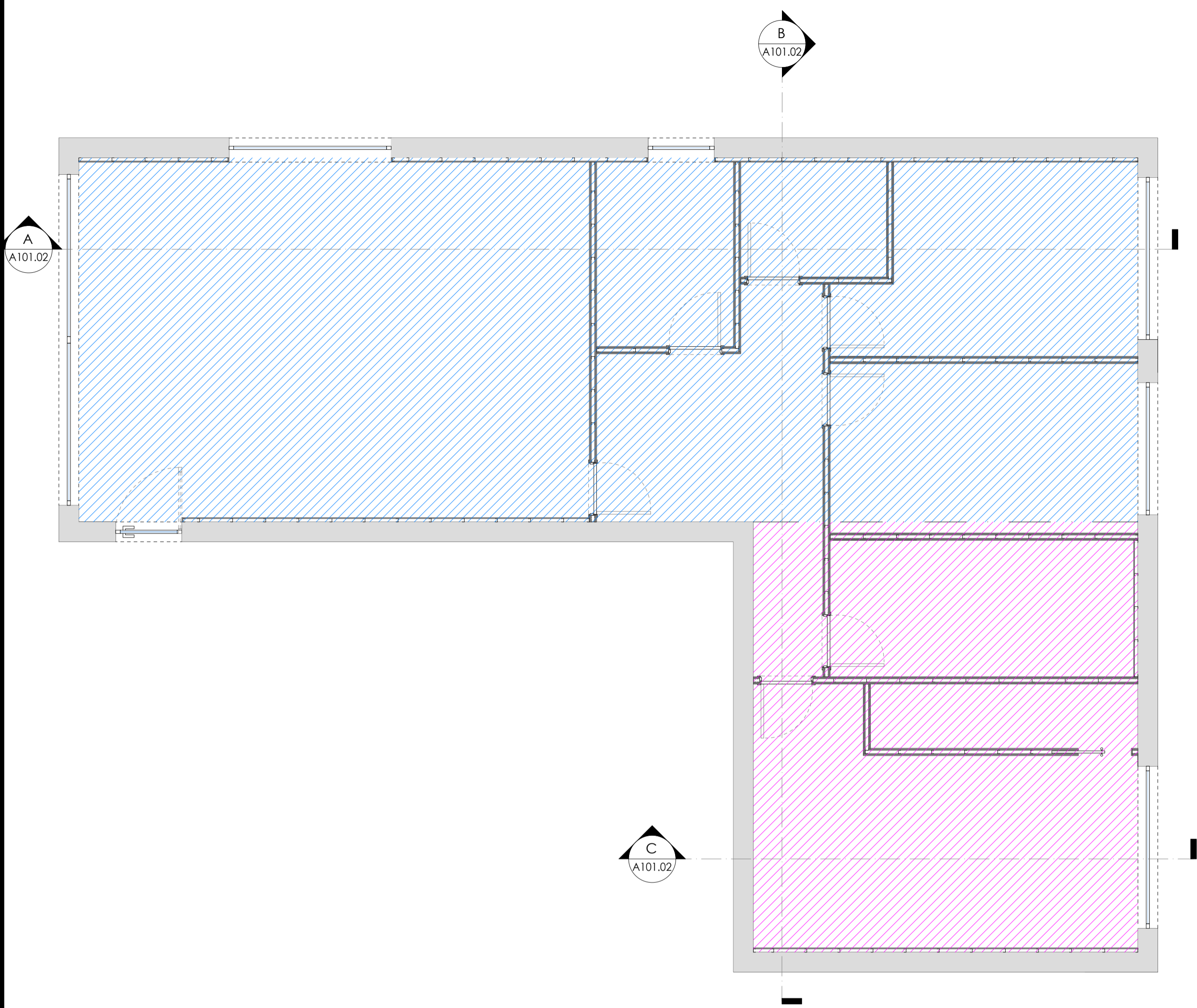

A SEZIONE A
A101.02 SCALE 1:50

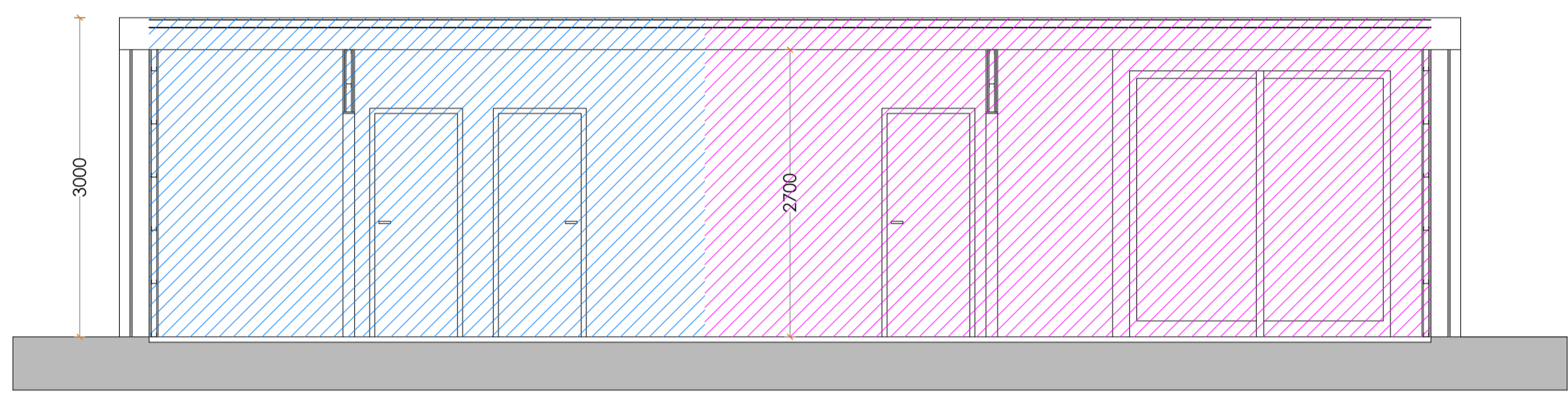

B SEZIONE B
A101.02 SCALE 1:50

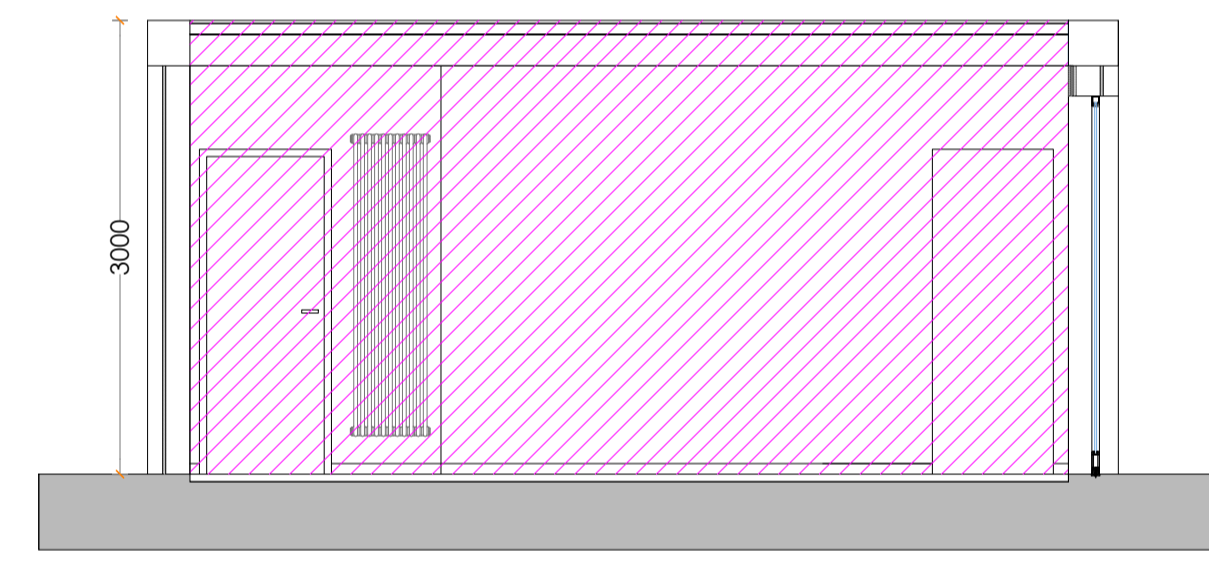

C SEZIONE C
A101.02 SCALE 1:50

- | CALCOLO VOLUME EDIFICABILE - POST VARIANTE |
A101.02 SCALE 1:50

LEGENDA	
	Nuovo muro esterno
	Poligono A - 88,00 mq
	Poligono B - 37,77 mq

CALCOLO DEI VOLUMI		LUNGHEZZA (m)	LARGHEZZA (m)	SUPERFICIE UTILE LORDA (mq)	ALTEZZA (m)	VOLUME PARZIALE (mc)
	Poligono A	16,00 m	5,50 m	88,00 mq	3,00 m	264,00 mc
	Poligono B	5,81 m	6,50 m	37,77 mq	3,00 m	113,31 mc
TOTALE S.U.L. (mq)				125,77 mc	TOTALE VOLUME (mc)	377,31 mc

NOTA
Il presente elaborato grafico ha esclusiva funzione illustrativa delle voci riportate nel computo metrico estimativo predisposto ai fini del calcolo del contributo straordinario. Non costituisce progetto esecutivo né definitivo e può presentare difformità rispetto alla Relazione Tecnica Illustrativa, nella quale sono descritte le modalità realizzative degli edifici di nuova costruzione.

PROCEDIMENTO CALCOLO DEL VOLUME:
L'immobile è stato scomposto in poligoni rettangolari per facilitarne il calcolo della Superficie Utile Lorda (SUL), ottenuta moltiplicando lunghezza x larghezza (in metri) di ciascun rettangolo. La SUL complessiva corrisponde alla somma delle superfici così determinate e rappresenta l'intera superficie calpestabile dell'edificio.

In assenza di progetto esecutivo/definitivo, come da relazione tecnica, è stata assunta un'altezza convenzionale pari a 3,00 m, applicata uniformemente a ciascuna SUL per il calcolo del volume lordo (m³) di ogni porzione. Il volume complessivo dell'immobile deriva dalla somma dei volumi parziali.

NOTA: Il volume riportato è relativo a una sola unità abitativa. Considerata la previsione di due unità di pari dimensioni, il volume totale dell'intervento risulterà pari al doppio del valore stimato. Il volume ottenuto rappresenta una stima preliminare a supporto di una proposta preliminare di variante urbanistica. Non è da intendersi come dato definitivo, ma come valore attendibile in relazione al livello di progettazione attuale.

[TUTTI I DIRITTI RISERVATI]
L'APPALTATORE DEVE VERIFICARE OGNI DIMENSIONE IN LOCO PRIMA DELL'INIZIO DEI LAVORI. EVENTUALI DISCREPANZE DEVONO ESSERE SEGNALATE AL MAROZZI CONSTRUCTION GROUP.
LA RIPRODUZIONE NON AUTORIZZATA DELLE INFORMAZIONI QUI CONTENUTE È STRETTAMENTE VIETATA E NESSUNA RESPONSABILITÀ VIENE ACCETTATA PER L'USO NON AUTORIZZATO.
TUTTE LE INFORMAZIONI (IMMAGINI, ILLUSTRAZIONI, DISEGNI, TESTI E ALTRI MATERIALI QUI CONTENUTI) RESTANO DI PROPRIETÀ DEL MAROZZI CONSTRUCTION GROUP E NON POSSONO ESSERE UTILIZZATE PER ALCUNO SCOPO, NE RIPRODOTTE SU ALCUN SUPPORTO, SENZA IL CONSENSO SCRITTO DEL MAROZZI CONSTRUCTION GROUP.
TUTTE LE INFORMAZIONI SONO SOGGETTE A CONSENSO NORMATIVO E RILEVANTI

DATA	TITOLO

INDIRIZZO PROGETTO:
VIA FRANCO ALFANO 16
ASCOLI PICENO, AP
63100, ITALIA

AREA: ---m²

TITOLO TAVOLA:
**Calcolo
Volume Edificale**

SCALA: S.I.

DISEGNATORE: NM

TAVOLA N.

A101.02

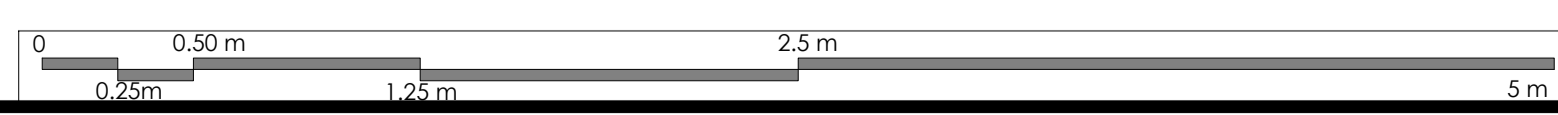

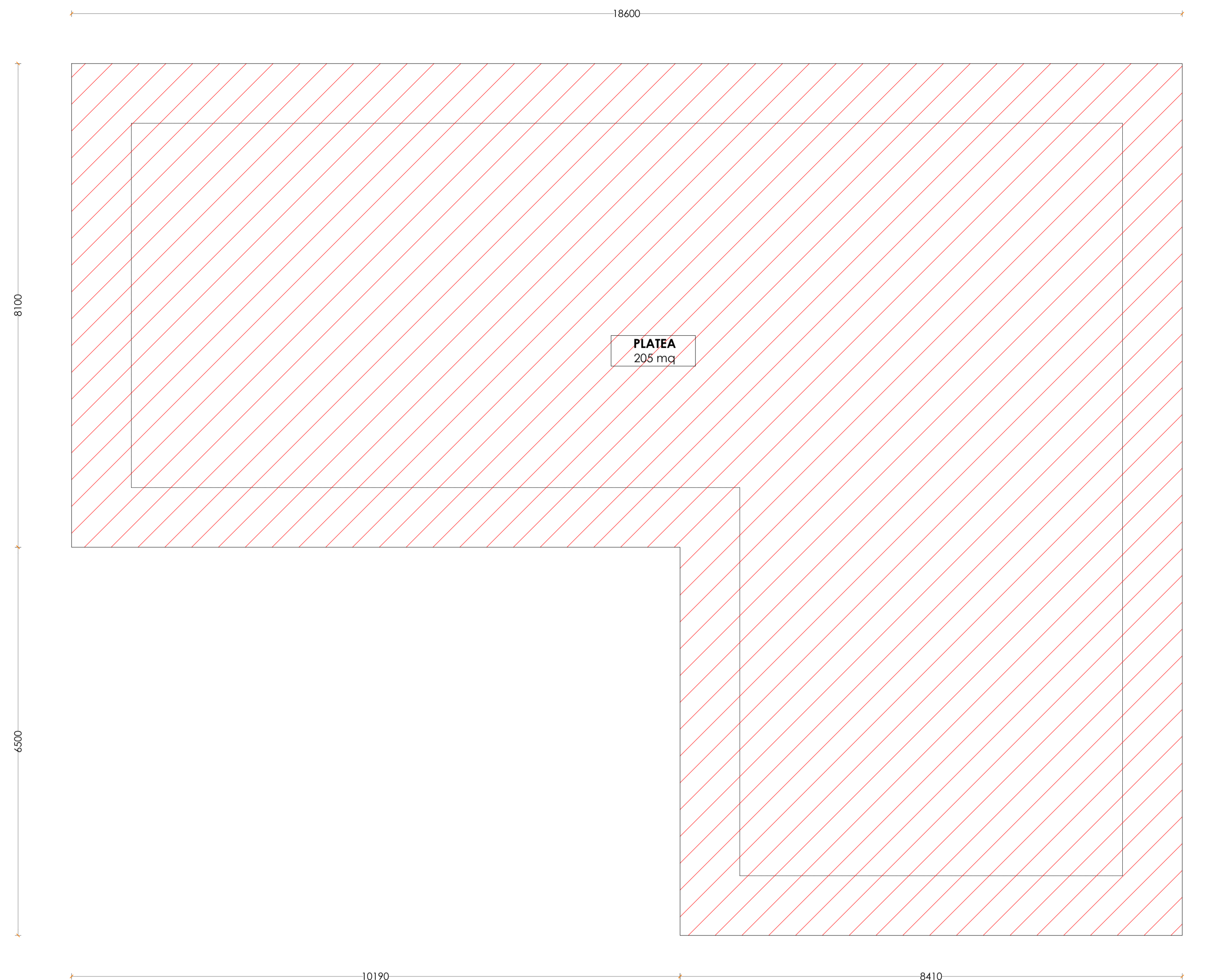

- PIANTA PLATEA - POST VARIANTE
A102.01 SCALE 1:50

LEGENDA

 Nuova platea in CA - 205,00 mq

NOTA

Il presente elaborato grafico ha esclusiva funzione illustrativa delle voci riportate nel computo metrico stimativo predisposto ai fini del calcolo del contributo straordinario. Non costituisce progetto esecutivo né definitivo e può presentare difformità rispetto alla Relazione Tecnica Illustrativa, nella quale sono descritte le modalità realizzative degli edifici di nuova costruzione.

[TUTTI I DIRITTI RISERVATI]
L'APPALTATORE DEVE VERIFICARE OGNI DIMENSIONE IN LOCO PRIMA DELL'INIZIO DEI LAVORI. EVENTUALI DISCREPANZE DEVONO ESSERE SEGNALATE AL MAROZZI CONSTRUCTION GROUP.

LA RIPRODUZIONE NON AUTORIZZATA DELLE INFORMAZIONI QUI CONTENUTE È STRETTAMENTE VIETATA E NESSUNA RESPONSABILITÀ VIENE ACCETTATA PER L'USO NON AUTORIZZATO.

TUTTE LE INFORMAZIONI (IMMAGINI, ILLUSTRAZIONI, DISEGNI, TESTI E ALTRI MATERIALI QUI CONTENUTI) RESTANO DI PROPRIETÀ DEL MAROZZI CONSTRUCTION GROUP E NON POSSONO ESSERE UTILIZZATE PER ALCUNO SCOPO, NÉ RIPRODOTTE SU ALCUN SUPPORTO, SENZA IL CONSENSO SCRITTO DEL MAROZZI CONSTRUCTION GROUP.

TUTTE LE INFORMAZIONI SONO SOGGETTE A CONSENSO NORMATIVO E RILEVARE.

DATA	TITOLO

INDIRIZZO PROGETTO:

VIA FRANCO ALFANO 16
ASCOLI PICENO, AP
63100, ITALIA

AREA: ---mq²

TITOLO TAVOLA:

Pianta Platea

SCALA: S.I.

DISEGNATORE: NM

TAVOLA N.

A102.00

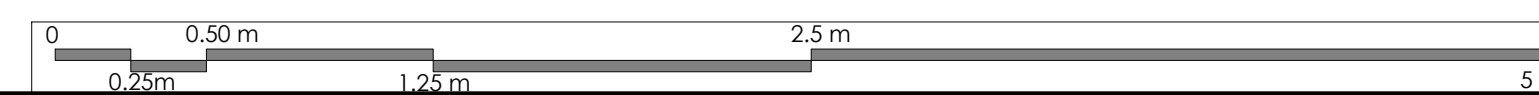

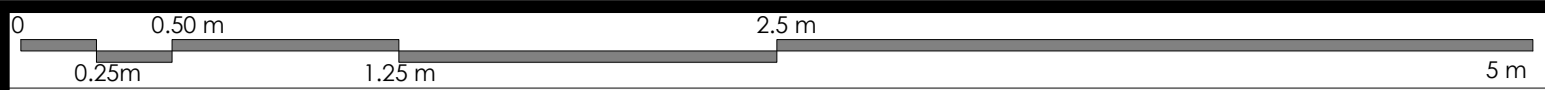

- Pianta Cartongessi - Ante Variante
A103.0 SCALE 1:50

LEGENDA	
	Nuovo muro esterno
	Nuova controparete - lastra di cartongesso 12.5mm. - 53,15 mq
	Nuova parete divisoria - doppia lastra di cartongesso 12.5mm. - 94,39 mq

NOTA
Il presente elaborato grafico ha esclusiva funzione illustrativa delle voci riportate nel computo metrico estimativo predisposto ai fini del calcolo del contributo straordinario. Non costituisce progetto esecutivo né definitivo e può presentare difformità rispetto alla Relazione Tecnica Illustrativa, nella quale sono descritte le modalità realizzative degli edifici di nuova costruzione.

[TUTTI I DIRITTI RISERVATI]
L'APPALTATORE DEVE VERIFICARE OGNI DIMENSIONE IN LOCO PRIMA DELL'INIZIO DEI LAVORI. EVENTUALI DISCREPANZE DEVONO ESSERE SEGNALATE AL MAROZZI CONSTRUCTION GROUP.
LA RIPRODUZIONE NON AUTORIZZATA DELLE INFORMAZIONI QUI CONTENUTE È STRETTAMENTE VIETATA E NESSUNA RESPONSABILITÀ VIENE ACCETTATA PER L'USO NON AUTORIZZATO.
TUTTE LE INFORMAZIONI (IMMAGINI, ILLUSTRAZIONI, DISEGNI, TESTI E ALTRI MATERIALI QUI CONTENUTI) RESTANO DI PROPRIETÀ DEL MAROZZI CONSTRUCTION GROUP E NON POSSONO ESSERE UTILIZZATE PER ALCUNO SCOPO, NE RIPRODOTTE SU ALCUN SUPPORTO, SENZA IL CONSENSO SCRITTO DEL MAROZZI CONSTRUCTION GROUP.
TUTTE LE INFORMAZIONI SONO SOGGETTE A CONSENSO NORMATIVO E RILEVANTI

DATA	TITOLO

INDIRIZZO PROGETTO:
VIA FRANCO ALFANO 16
ASCOLI PICENO, AP
63100, ITALIA

AREA: ---m²

TITOLO TAVOLA:
**Pianta Cartongessi
Ante Variante**

SCALA: S.I.

DISEGNATORE: NM

TAVOLA N.

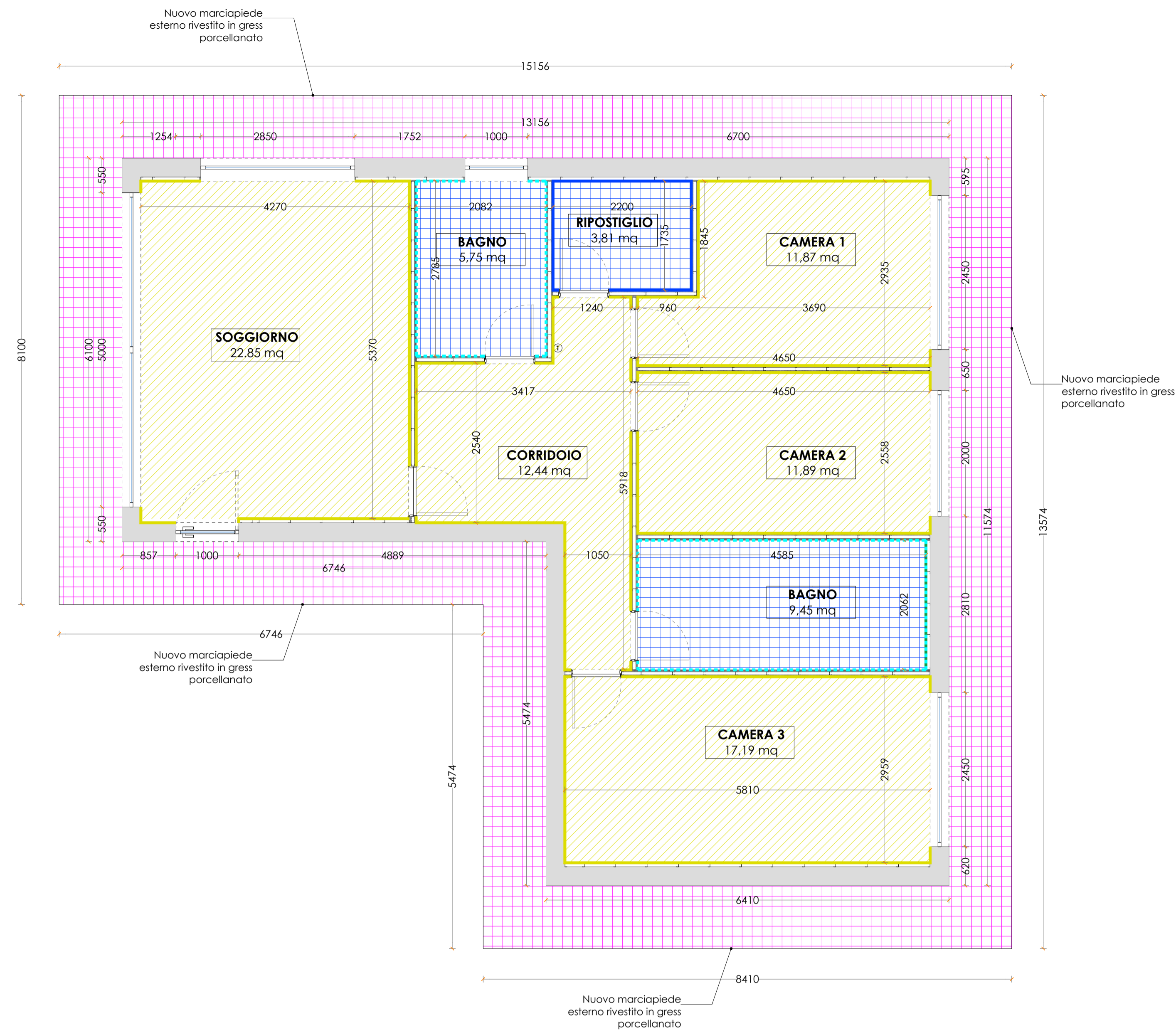
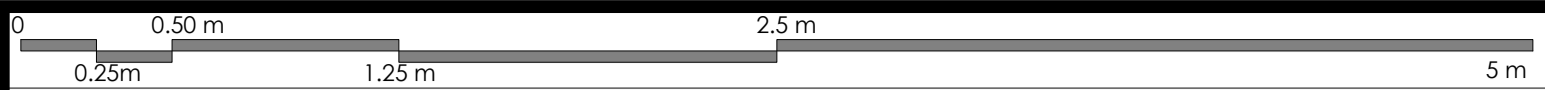

PIANTA PAVIMENTI - ANTE VARIANTE
SCALE 1:50

LEGENDA	
	Nuovo muro esterno
	Nuova pavimentazione in gres porcellanato, - 19,09 mq
	Nuova pavimentazione in listoncino di legno - parquet, - 76,33 mq
	Nuova pavimentazione esterna in gres porcellanato, - 53,46mq
	Nuova battiscopa - legno, - 60,81 mq
	Nuova battiscopa - gres porcellanato, - 7,07 mq
	Nuove piastrelle in gres porcellanato, - 40,80 mq

NOTA
Il presente elaborato grafico ha esclusiva funzione illustrativa delle voci riportate nel computo metrico stimativo predisposto ai fini del calcolo del contributo straordinario. Non costituisce progetto esecutivo né definitivo e può presentare difformità rispetto alla Relazione Tecnica Illustrativa, nella quale sono descritte le modalità realizzative degli edifici di nuova costruzione.

[TUTTI I DIRITTI RISERVATI]
L'APPALTATORE DEVE VERIFICARE OGNI DIMENSIONE IN LOCO PRIMA DELL'INIZIO DEI LAVORI. EVENTUALI DISCREPANZE DEVONO ESSERE SEGNALATE AL MAROZZI CONSTRUCTION GROUP.
[LA RIPRODUZIONE NON AUTORIZZATA DELLE INFORMAZIONI QUI CONTENUTE È STRETTAMENTE VIETATA E NESSUNA RESPONSABILITÀ VIENE ACCETTATA PER L'USO NON AUTORIZZATO].
[TUTTE LE INFORMAZIONI (IMMAGINI, ILLUSTRAZIONI, DISEGNI, TESTI E ALTRI MATERIALI QUI CONTENUTI) RESTANO DI PROPRIETÀ DEL MAROZZI CONSTRUCTION GROUP E NON POSSONO ESSERE UTILIZZATE PER ALCUNO SCOPO, NE RIPRODOTTE SU ALCUN SUPPORTO, SENZA IL CONSENSO SCRITTO DEL MAROZZI CONSTRUCTION GROUP].
[TUTTE LE INFORMAZIONI SONO SOGGETTE A CONSENSO NORMATIVO E RILIEVI].

DATA	TITOLO

INDIRIZZO PROGETTO:
VIA FRANCO ALFANO 16
ASCOLI PICENO, AP
63100, ITALIA

AREA: ---m²

TITOLO TAVOLA:

**Pianta Pavimenti
Ante Variante**

SCALA: S.I.

DISEGNATORE: NM

TAVOLA N.

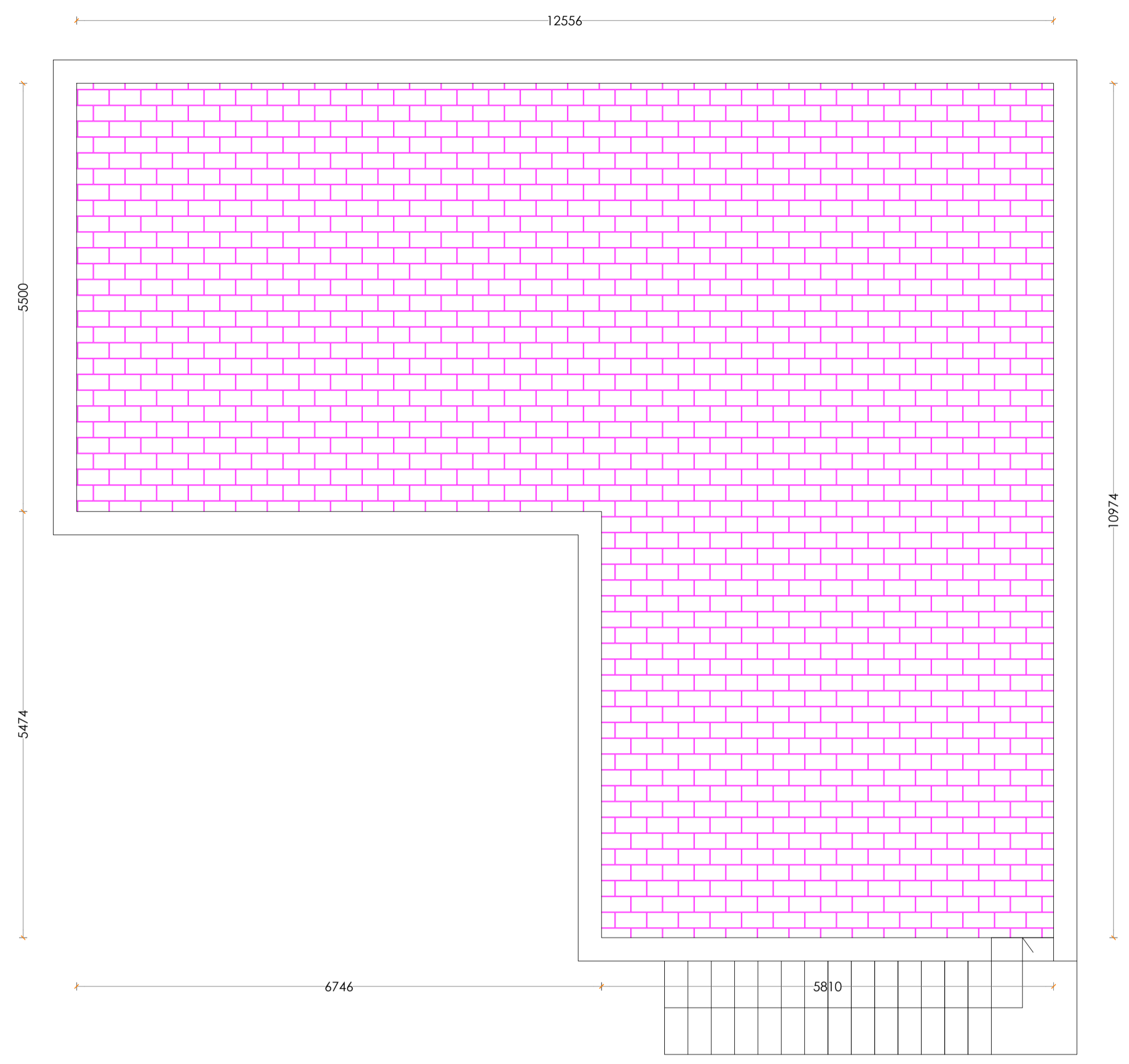
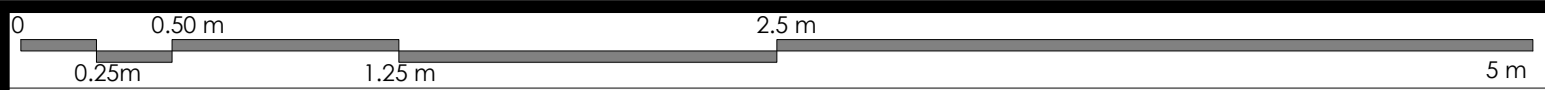

- PIANTA PAVIMENTAZIONE COPERTURA - ANTE VARIANTE
A104.01 SCALE 1:50

LEGENDA	
	Nuovo muro esterno
	Nuova pavimentazione in gres porcellatano per esterni - copertura piana - 100 mq

[TUTTI I DIRITTI RISERVATI]
L'APPALTATORE DEVE VERIFICARE OGNI DIMENSIONE IN LOCO PRIMA DELL'INIZIO DEI LAVORI. EVENTUALI DISCREPANZE DEVONO ESSERE SEGNALATE AL MAROZZI CONSTRUCTION GROUP.
[LA RIPRODUZIONE NON AUTORIZZATA DELLE INFORMAZIONI QUI CONTENUTE È STRETTAMENTE VIETATA E NESSUNA RESPONSABILITÀ VIENE ACCETTATA PER L'USO NON AUTORIZZATO].
[TUTTE LE INFORMAZIONI (IMMAGINI, ILLUSTRAZIONI, DISEGNI, TESTI E ALTRI MATERIALI QUI CONTENUTI) RESTANO DI PROPRIETÀ DEL MAROZZI CONSTRUCTION GROUP E NON POSSONO ESSERE UTILIZZATE PER ALCUNO SCOPO, NÉ RIPRODOTTE SU ALCUN SUPPORTO, SENZA IL CONSENSO SCRITTO DEL MAROZZI CONSTRUCTION GROUP].
[TUTTE LE INFORMAZIONI SONO SOGGETTE A CONSENSO NORMATIVO E RILEVANTI]

DATA	TITOLO

INDIRIZZO PROGETTO:
VIA FRANCO ALFANO 16
ASCOLI PICENO, AP
63100, ITALIA

AREA: ---m²

TITOLO TAVOLA:
Pianta Pavimentazione Copertura Ante Variante

SCALA: S.I.

DISEGNATORE: NM

TAVOLA N.

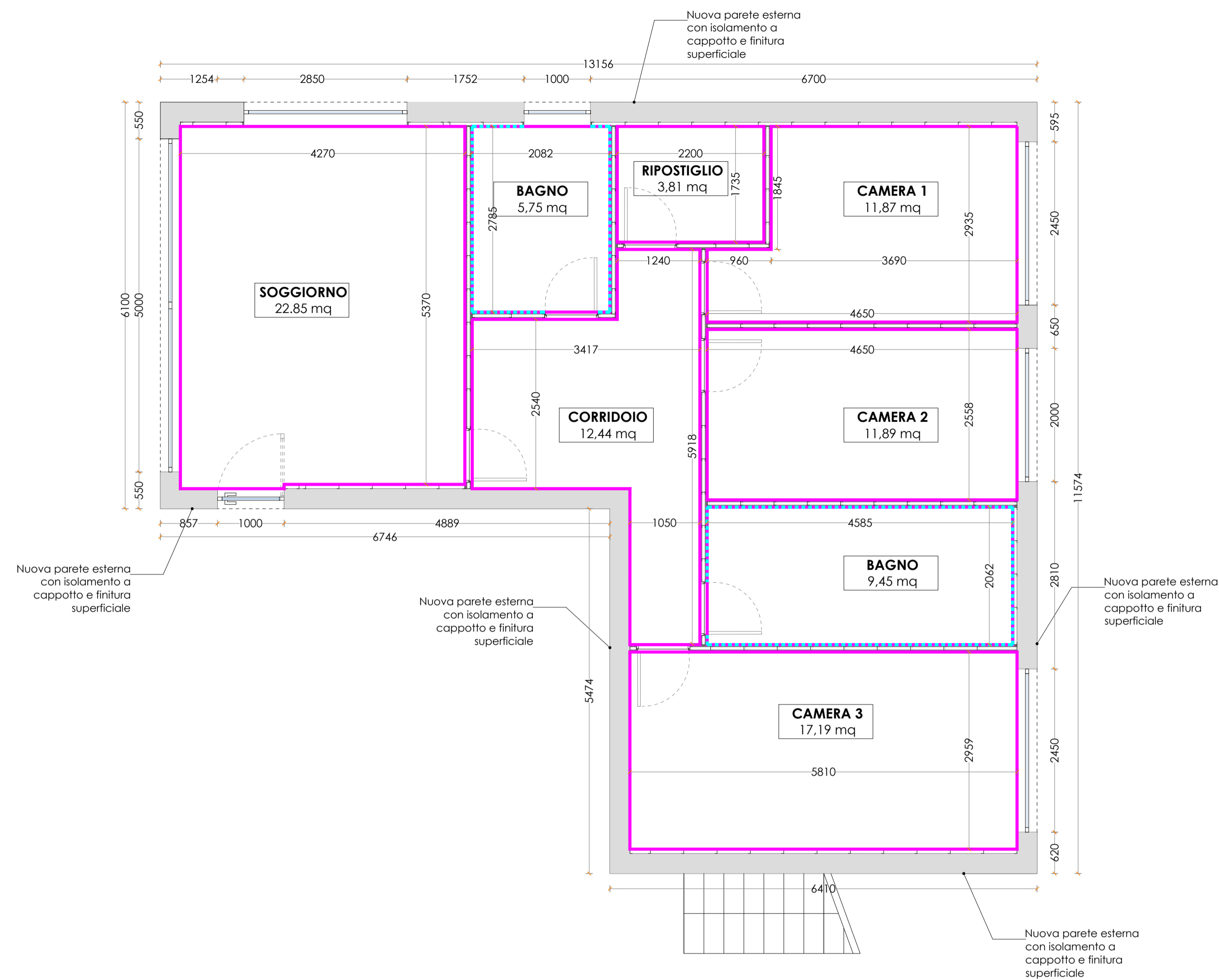
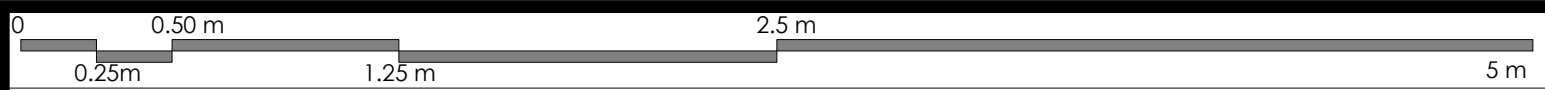

[TUTTI I DIRITTI RISERVATI]
L'APPALTATORE DEVE VERIFICARE OGNI DIMENSIONE IN LOCO PRIMA DELL'INIZIO DEI LAVORI. EVENTUALI DISCREPANZE DEVONO ESSERE SEGNALATE AL MAROZZI CONSTRUCTION GROUP.
LA RIPRODUZIONE NON AUTORIZZATA DELLE INFORMAZIONI QUI CONTENUTE È STRETTAMENTE VIETATA E NESSUNA RESPONSABILITÀ VIENE ACCETTATA PER L'USO NON AUTORIZZATO.
TUTTE LE INFORMAZIONI (IMMAGINI, ILLUSTRAZIONI, DISEGNI, TESTI E ALTRI MATERIALI QUI CONTENUTI) RESTANO DI PROPRIETÀ DEL MAROZZI CONSTRUCTION GROUP E NON POSSONO ESSERE UTILIZZATE PER ALCUNO SCOPO, NE RIPRODOTTE SU ALCUN SUPPORTO, SENZA IL CONSENSO SCRITTO DEL MAROZZI CONSTRUCTION GROUP.
TUTTE LE INFORMAZIONI SONO SOGGETTE A CONSENSO NORMATIVO E RIEVQ

DATA	TITOLO

PIANTA FINITURE - ANTE VARIANTE
SCALE 1:50

LEGENDA	
	Nuovo muro esterno con isolamento a cappotto - 174,00 mq
	Nuove piastrelle in gres porcellanato h:2.00m. - 40,80 mq
	Parete pitturata in pittura opaca. - 294,03 mq

NOTA
Il presente elaborato grafico ha esclusiva funzione illustrativa delle voci riportate nel computo metrico estimativo predisposto ai fini del calcolo del contributo straordinario. Non costituisce progetto esecutivo né definitivo e può presentare difformità rispetto alla Relazione Tecnica Illustrativa, nella quale sono descritte le modalità realizzative degli edifici di nuova costruzione.

INDIRIZZO PROGETTO:
VIA FRANCO ALFANO 16
ASCOLI PICENO, AP
63100, ITALIA

AREA: ---m²
TITOLO TAVOLA:

**Pianta Finiture
Ante Variante**

SCALA: S.I.
DISEGNATORE: NM
TAVOLA N.

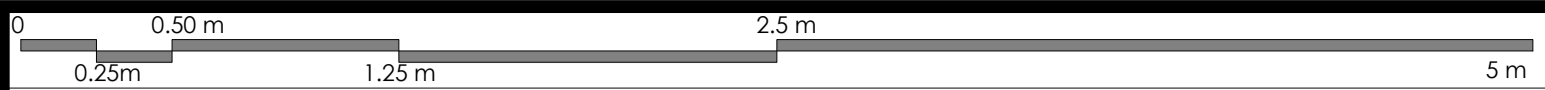

PIANTA SOFFITTO - ANTE VARIANTE
SCALE 1:50

LEGENDA	
	Nuovo muro esterno
	Nuova plafoniera - pz. 18
	Nuova plafoniera di emergenza - pz. 6

NOTA
Il presente elaborato grafico ha esclusiva funzione illustrativa delle voci riportate nel computo metrico estimativo predisposto ai fini del calcolo del contributo straordinario. Non costituisce progetto esecutivo né definitivo e può presentare difformità rispetto alla Relazione Tecnica Illustrativa, nella quale sono descritte le modalità realizzative degli edifici di nuova costruzione.

[TUTTI I DIRITTI RISERVATI]
L'APPALTATORE DEVE VERIFICARE OGNI DIMENSIONE IN LOCO PRIMA DELL'INIZIO DEI LAVORI. EVENTUALI DISCREPANZE DEVONO ESSERE SEGNALATE AL MAROZZI CONSTRUCTION GROUP.

LA RIPRODUZIONE NON AUTORIZZATA DELLE INFORMAZIONI QUI CONTENUTE È STRETTAMENTE VIETATA E NESSUNA RESPONSABILITÀ VIENE ACCETTATA PER L'USO NON AUTORIZZATO.

[TUTTE LE INFORMAZIONI (IMMAGINI, ILLUSTRAZIONI, DISEGNI, TESTI E ALTRI MATERIALI QUI CONTENUTI) RESTANO DI PROPRIETÀ DEL MAROZZI CONSTRUCTION GROUP E NON POSSONO ESSERE UTILIZZATE PER ALCUNO SCOPO, NÉ RIPRODOTTE SU ALCUN SUPPORTO, SENZA IL CONSENSO SCRITTO DEL MAROZZI CONSTRUCTION GROUP.]

[TUTTE LE INFORMAZIONI SONO SOGGETTE A CONSENSO NORMATIVO E RILIEVI]

DATA	TITOLO

INDIRIZZO PROGETTO:
VIA FRANCO ALFANO 16
ASCOLI PICENO, AP
63100, ITALIA

AREA: ---m²

TITOLO TAVOLA:

**Pianta Soffitto
Ante Variante**

SCALA: S.I.

DISEGNATORE: NM

TAVOLA N.

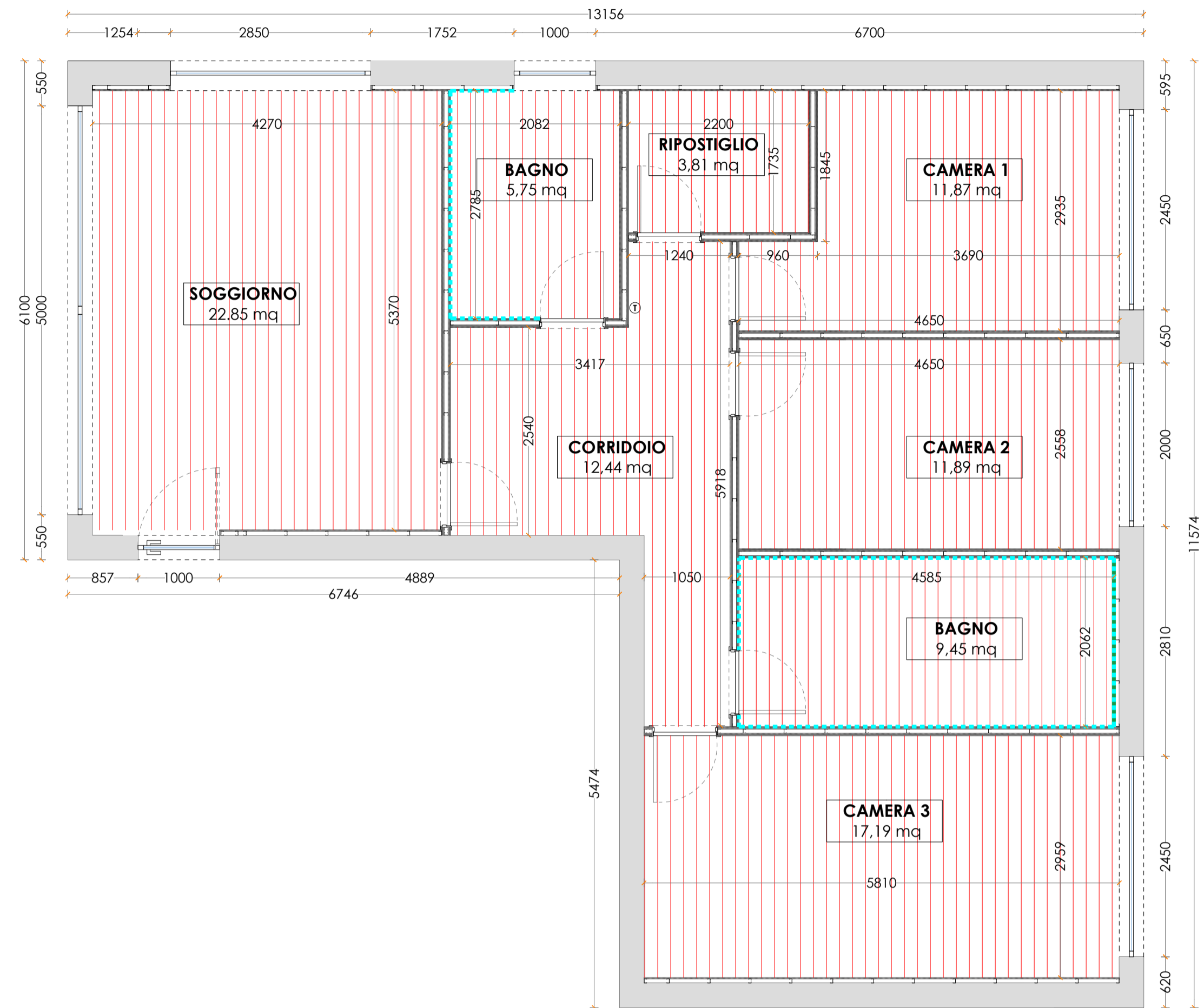
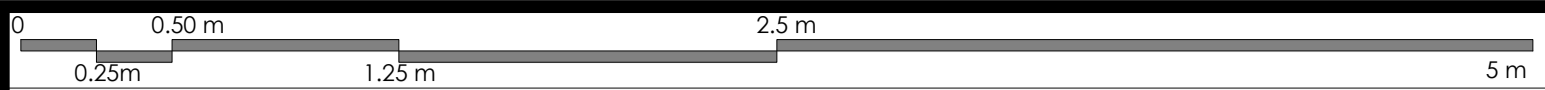

PIANTA SOFFITTO - FINITURE ANTE VARIANTE
SCALE 1:50

LEGENDA	
	Tinteggiatura su soffitto con pittura opaca - 95,25 mq

[TUTTI I DIRITTI RISERVATI]
L'APPALTATORE DEVE VERIFICARE OGNI DIMENSIONE IN LOCO PRIMA DELL'INIZIO DEI LAVORI. EVENTUALI DISCREPANZE DEVONO ESSERE SEGNALATE AL MAROZZI CONSTRUCTION GROUP.
LA RIPRODUZIONE NON AUTORIZZATA DELLE INFORMAZIONI QUI CONTENUTE È STRETTAMENTE VIETATA E NESSUNA RESPONSABILITÀ VIENE ACCETTATA PER L'USO NON AUTORIZZATO.
TUTTE LE INFORMAZIONI (IMMAGINI, ILLUSTRAZIONI, DISEGNI, TESTI E ALTRI MATERIALI QUI CONTENUTI) RESTANO DI PROPRIETÀ DEL MAROZZI CONSTRUCTION GROUP E NON POSSONO ESSERE UTILIZZATE PER ALCUNO SCOPO, NÉ RIPRODOTTE SU ALCUN SUPPORTO, SENZA IL CONSENSO SCRITTO DEL MAROZZI CONSTRUCTION GROUP.
TUTTE LE INFORMAZIONI SONO SOGGETTE A CONSENSO NORMATIVO E RILEVAVOLI.

DATA	TITOLO

INDIRIZZO PROGETTO:
VIA FRANCO ALFANO 16
ASCOLI PICENO, AP
63100, ITALIA

AREA: ---m²

TITOLO TAVOLA:
Pianta Soffitto - Finiture Ante Variante

SCALA: S.I.

DISEGNATORE: NM

TAVOLA N.

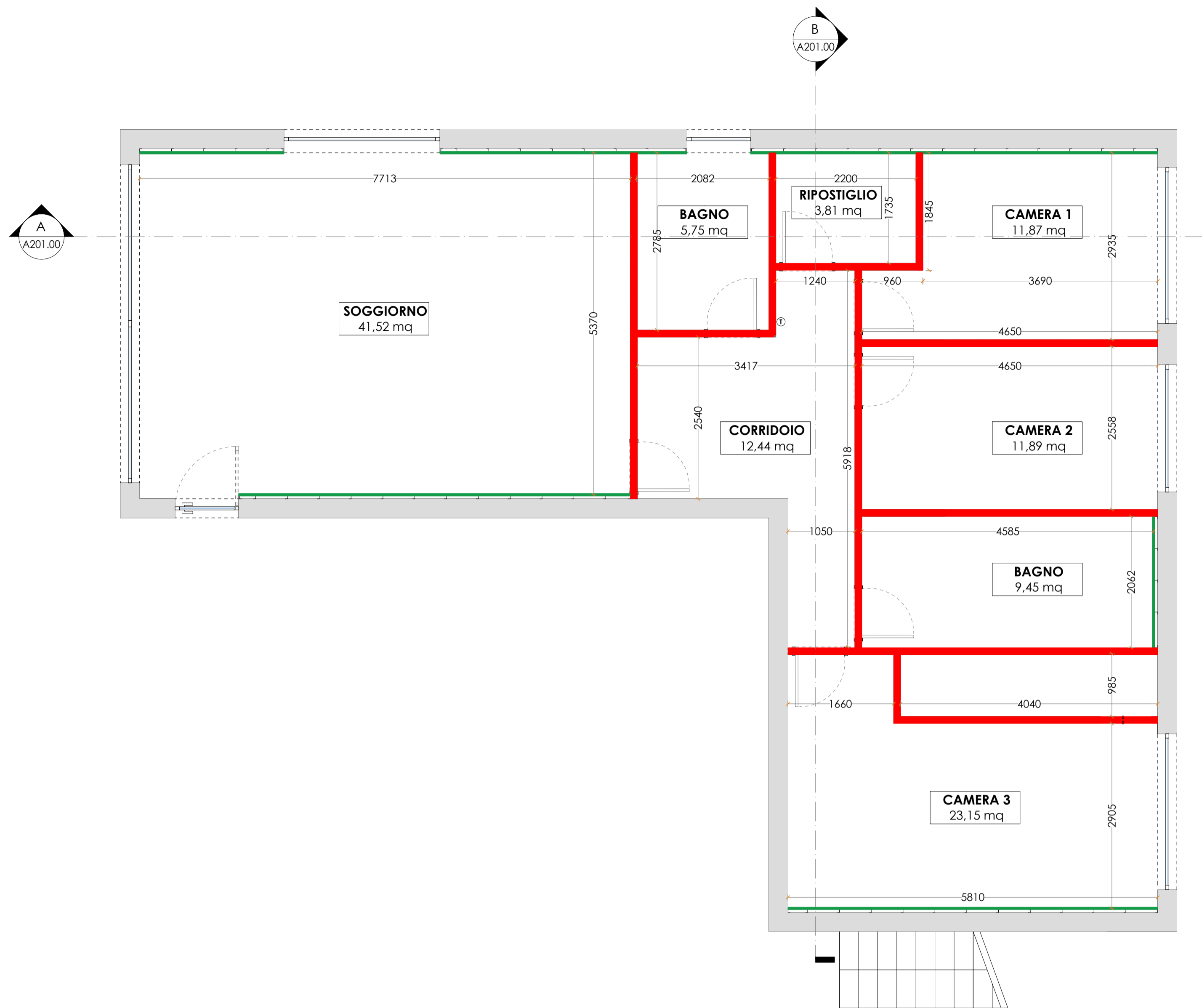
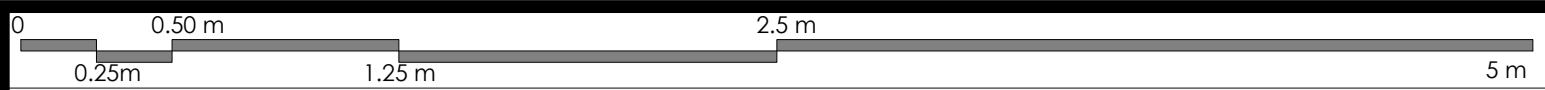

- PIANTA CARTONGESSI - POST VARIANTE
A107.0 SCALE 1:50

LEGENDA	
	Nuovo muro esterno
	Nuova controparete - lastra di cartongesso 12.5mm. - 56,06 mq
	Nuova parete divisoria - doppia lastra di cartongesso 12.5mm. - 108,37mq

NOTA
Il presente elaborato grafico ha esclusiva funzione illustrativa delle voci riportate nel computo metrico estimativo predisposto ai fini del calcolo del contributo straordinario. Non costituisce progetto esecutivo né definitivo e può presentare difformità rispetto alla Relazione Tecnica Illustrativa, nella quale sono descritte le modalità realizzative degli edifici di nuova costruzione.

[TUTTI I DIRITTI RISERVATI]
L'APPALTATORE DEVE VERIFICARE OGNI DIMENSIONE IN LOCO PRIMA DELL'INIZIO DEI LAVORI. EVENTUALI DISCREPANZE DEVONO ESSERE SEGNALATE AL MAROZZI CONSTRUCTION GROUP.
LA RIPRODUZIONE NON AUTORIZZATA DELLE INFORMAZIONI QUI CONTENUTE È STRETTAMENTE VIETATA E NESSUNA RESPONSABILITÀ VIENE ACCETTATA PER L'USO NON AUTORIZZATO.
[TUTTE LE INFORMAZIONI (IMMAGINI, ILLUSTRAZIONI, DISEGNI, TESTI E ALTRI MATERIALI QUI CONTENUTI) RESTANO DI PROPRIETÀ DEL MAROZZI CONSTRUCTION GROUP E NON POSSONO ESSERE UTILIZZATE PER ALCUNO SCOPO, NÉ RIPRODOTTE SU ALCUN SUPPORTO, SENZA IL CONSENSO SCRITTO DEL MAROZZI CONSTRUCTION GROUP].
[TUTTE LE INFORMAZIONI SONO SOGGETTE A CONSENSO NORMATIVO E RILIEVI]

DATA	TITOLO

INDIRIZZO PROGETTO:
VIA FRANCO ALFANO 16
ASCOLI PICENO, AP
63100, ITALIA

AREA: ---m²

TITOLO TAVOLA:
**Pianta Cartongessi
Post Variante**

SCALA: S.I.
DISEGNATORE: NM
TAVOLA N.

A107.00

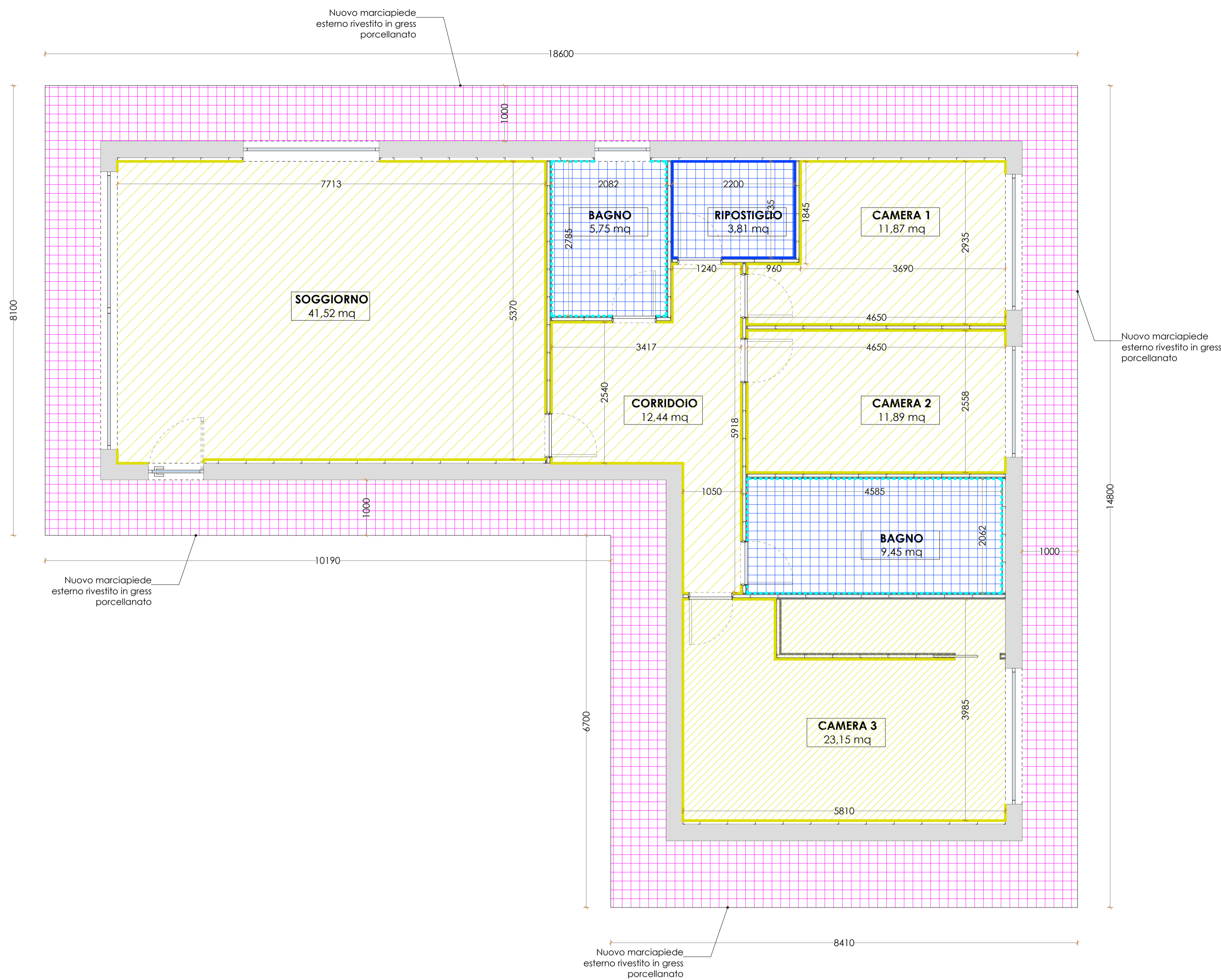
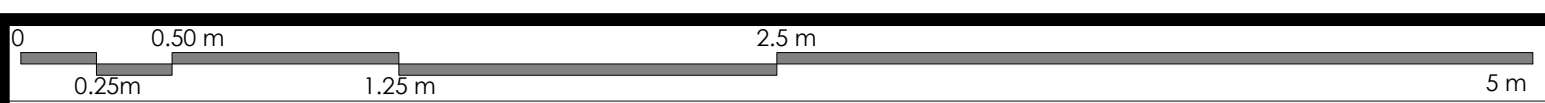

PIANTA PAVIMENTI - POST VARIANTE
SCALE 1:50

LEGENDA	
	Nuovo muro esterno
	Nuova pavimentazione in gres porcellanato. - 19,09 mq
	Nuova pavimentazione in listoncino di legno - parquet. - 100,79 mq
	Nuova pavimentazione esterna in gres porcellanato. - 66,40mq
	Nuova battiscopa - legno. - 68,71 mq
	Nuova battiscopa - gres porcellanato. - 7,07 mq
	Nuove piastrelle in gres porcellanato. - 40,80 mq

NOTA
Il presente elaborato grafico ha esclusiva funzione illustrativa delle voci riportate nel computo metrico estimativo predisposto ai fini del calcolo del contributo straordinario. Non costituisce progetto esecutivo né definitivo e può presentare difformità rispetto alla Relazione Tecnica Illustrativa, nella quale sono descritte le modalità realizzative degli edifici di nuova costruzione.

[TUTTI I DIRITTI RISERVATI]
L'APPALTATORE DEVE VERIFICARE OGNI DIMENSIONE IN LOCO PRIMA DELL'INIZIO DEI LAVORI. EVENTUALI DISCREPANZE DEVONO ESSERE SEGNALATE AL MAROZZI CONSTRUCTION GROUP.
LA RIPRODUZIONE NON AUTORIZZATA DELLE INFORMAZIONI QUI CONTENUTE È STRETTAMENTE VIETATA E NESSUNA RESPONSABILITÀ VIENE ACCETTATA PER L'USO NON AUTORIZZATO.
TUTTE LE INFORMAZIONI (IMMAGINI, ILLUSTRAZIONI, DISEGNI, TESTI E ALTRI MATERIALI) QUI CONTENUTE RESTANO DI PROPRIETÀ DEL MAROZZI CONSTRUCTION GROUP E NON POSSONO ESSERE UTILIZZATE PER ALCUNO SCOPO, NÉ RIPRODOTTE SU ALCUN SUPPORTO, SENZA IL CONSENSO SCRITTO DEL MAROZZI CONSTRUCTION GROUP.
TUTTE LE INFORMAZIONI SONO SOGGETTE A CONSENSO NORMATIVO E BREVETI.

DATA	TITOLO

INDIRIZZO PROGETTO:
VIA FRANCO ALFANO 16
ASCOLI PICENO, AP
63100, ITALIA

AREA: ---mq²

TITOLO TAVOLA:
**Pianta Pavimenti
Post Variante**

SCALA: S.I.

DISEGNATORE: NM

TAVOLA N.

A108.00

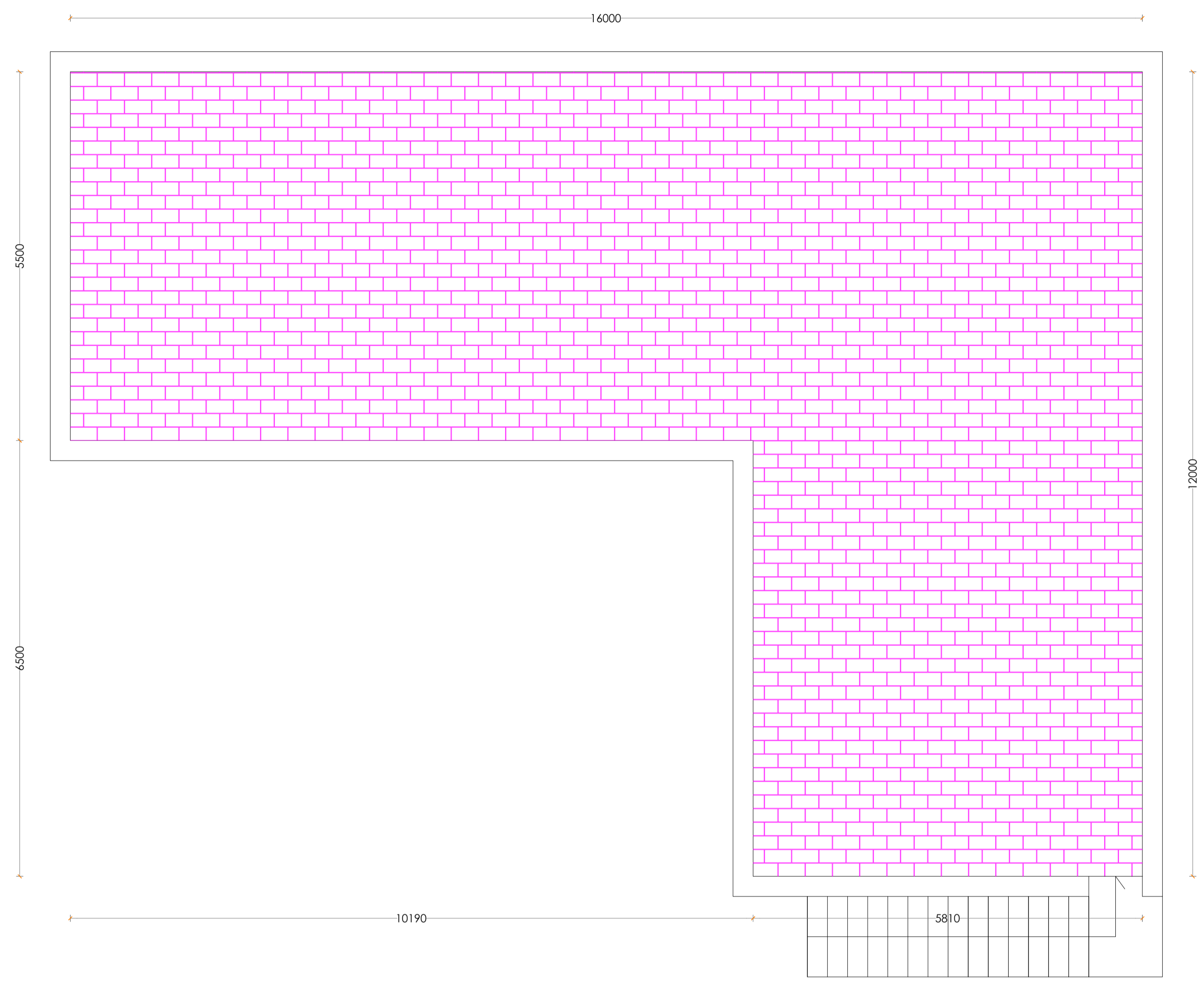
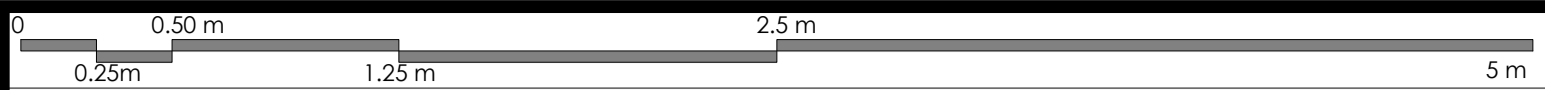

A108.01 PIANTA PAVIMENTAZIONE COPERTURA - POST VARIANTE
SCALE 1:50

LEGENDA	
	Nuovo muro esterno
	Nuova pavimentazione in gres porcellatano per esterni - copertura piana - 125 mq

[TUTTI I DIRITTI RISERVATI]
L'APPALTATORE DEVE VERIFICARE OGNI DIMENSIONE IN LOCO PRIMA DELL'INIZIO DEI LAVORI. EVENTUALI DISCREPANZE DEVONO ESSERE SEGNALATE AL MAROZZI CONSTRUCTION GROUP.
LA RIPRODUZIONE NON AUTORIZZATA DELLE INFORMAZIONI QUI CONTENUTE È STRETTAMENTE VIETATA E NESSUNA RESPONSABILITÀ VIENE ACCETTATA PER L'USO NON AUTORIZZATO.
[TUTTE LE INFORMAZIONI (IMMAGINI, ILLUSTRAZIONI, DISEGNI, TESTI E ALTRI MATERIALI QUI CONTENUTI) RESTANO DI PROPRIETÀ DEL MAROZZI CONSTRUCTION GROUP E NON POSSONO ESSERE UTILIZZATE PER ALCUNO SCOPO, NÉ RIPRODOTTE SU ALCUN SUPPORTO, SENZA IL CONSENSO SCRITTO DEL MAROZZI CONSTRUCTION GROUP].
[TUTTE LE INFORMAZIONI SONO SOGGETTE A CONSENSO NORMATIVO E BREVETI]

DATA	TITOLO

INDIRIZZO PROGETTO:
VIA FRANCO ALFANO 16
ASCOLI PICENO, AP
63100, ITALIA

AREA: ---m²

TITOLO TAVOLA:
**Pianta Pavimenti
Copertura
Post Variante**

SCALA: S.I.

DISEGNATORE: NM

TAVOLA N.

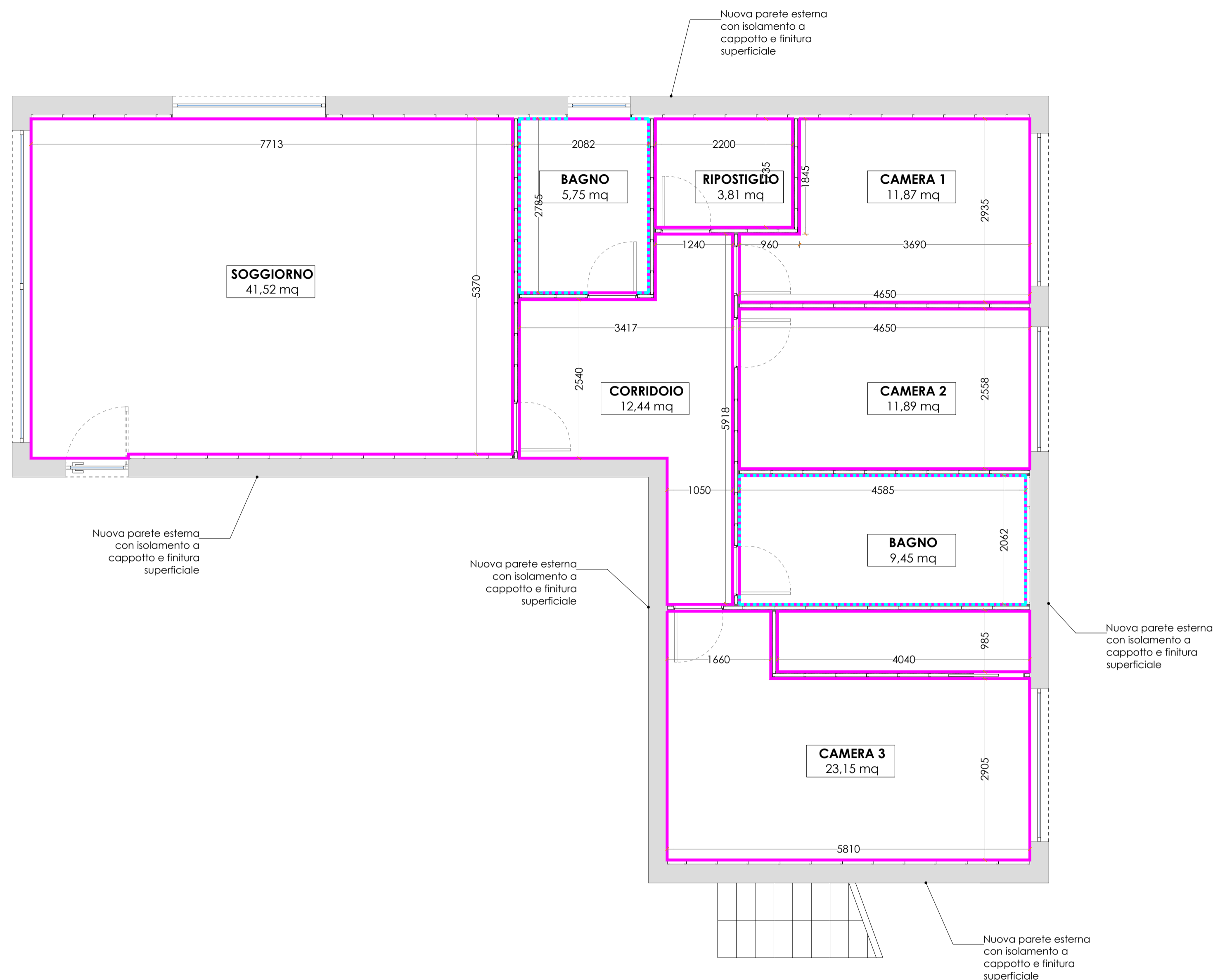
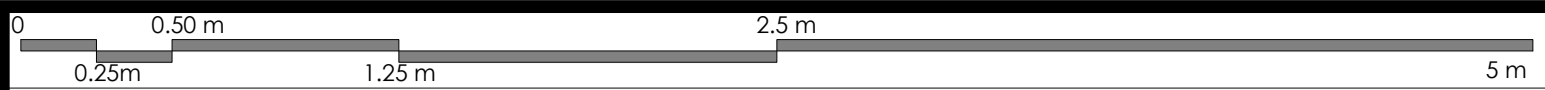

[TUTTI I DIRITTI RISERVATI]
L'APPALTATORE DEVE VERIFICARE OGNI DIMENSIONE IN LOCO PRIMA DELL'INIZIO DEI LAVORI. EVENTUALI DISCREPANZE DEVONO ESSERE SEGNALATE AL MAROZZI CONSTRUCTION GROUP.
LA RIPRODUZIONE NON AUTORIZZATA DELLE INFORMAZIONI QUI CONTENUTE È STRETTAMENTE VIETATA E NESSUNA RESPONSABILITÀ VIENE ACCETTATA PER L'USO NON AUTORIZZATO.
[TUTTE LE INFORMAZIONI (IMMAGINI, ILLUSTRAZIONI, DISEGNI, TESTI E ALTRI MATERIALI QUI CONTENUTI) RESTANO DI PROPRIETÀ DEL MAROZZI CONSTRUCTION GROUP E NON POSSONO ESSERE UTILIZZATE PER ALCUNO SCOPO, NÉ RIPRODOTTE SU ALCUN SUPPORTO, SENZA IL CONSENSO SCRITTO DEL MAROZZI CONSTRUCTION GROUP].
[TUTTE LE INFORMAZIONI SONO SOGGETTE A CONSENSO NORMATIVO E RIEVQ]

DATA	TITOLO

PIANTA FINITURE - POST VARIANTE
SCALE 1:50

LEGENDA	
	Nuovo muro esterno con isolamento a cappotto - 174,00 mq
	Nuove piastrelle in gres porcellanato h:2.00m. - 40,80 mq
	Parete pitturata in pittura opaca. - 345,13 mq

NOTA
Il presente elaborato grafico ha esclusiva funzione illustrativa delle voci riportate nel computo metrico estimativo predisposto ai fini del calcolo del contributo straordinario. Non costituisce progetto esecutivo né definitivo e può presentare difformità rispetto alla Relazione Tecnica Illustrativa, nella quale sono descritte le modalità realizzative degli edifici di nuova costruzione.

INDIRIZZO PROGETTO:
VIA FRANCO ALFANO 16
ASCOLI PICENO, AP
63100, ITALIA

AREA: ---m²

TITOLO TAVOLA:

**Pianta Finiture
Post Variante**

SCALA: S.I.

DISEGNATORE: NM

TAVOLA N.

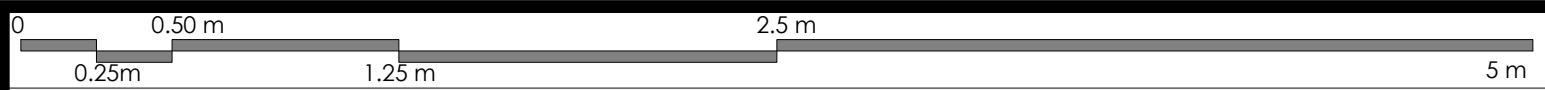

A110.01 PIANTA SOFFITTO - FINITURE - POST VARIANTE
SCALE 1:50

LEGENDA	
	Tinteggiatura su soffitto con pittura opaca - 132.32 mq

[TUTTI I DIRITTI RISERVATI]
L'APPALTATORE DEVE VERIFICARE OGNI DIMENSIONE IN LOCO PRIMA DELL'INIZIO DEI LAVORI. EVENTUALI DISCREPANZE DEVONO ESSERE SEGNALATE AL MAROZZI CONSTRUCTION GROUP.

LA RIPRODUZIONE NON AUTORIZZATA DELLE INFORMAZIONI QUI CONTENUTE È STRETTAMENTE VIETATA E NESSUNA RESPONSABILITÀ VIENE ACCETTATA PER L'USO NON AUTORIZZATO.

TUTTE LE INFORMAZIONI (IMMAGINI, ILLUSTRAZIONI, DISEGNI, TESTI E ALTRI MATERIALI QUI CONTENUTI) RESTANO DI PROPRIETÀ DEL MAROZZI CONSTRUCTION GROUP E NON POSSONO ESSERE UTILIZZATE PER ALCUNO SCOPO, NÉ RIPRODOTTE SU ALCUN SUPPORTO, SENZA IL CONSENSO SCRITTO DEL MAROZZI CONSTRUCTION GROUP.

TUTTE LE INFORMAZIONI SONO SOGGETTE A CONSENSO NORMATIVO E RILIEVI.

DATA	TITOLO

INDIRIZZO PROGETTO:
VIA FRANCO ALFANO 16
ASCOLI PICENO, AP
63100, ITALIA

AREA: ---m²

TITOLO TAVOLA:

**Pianta Soffitto - Finiture
Post Variante**

SCALA: S.I.

DISEGNATORE: NM

TAVOLA N.

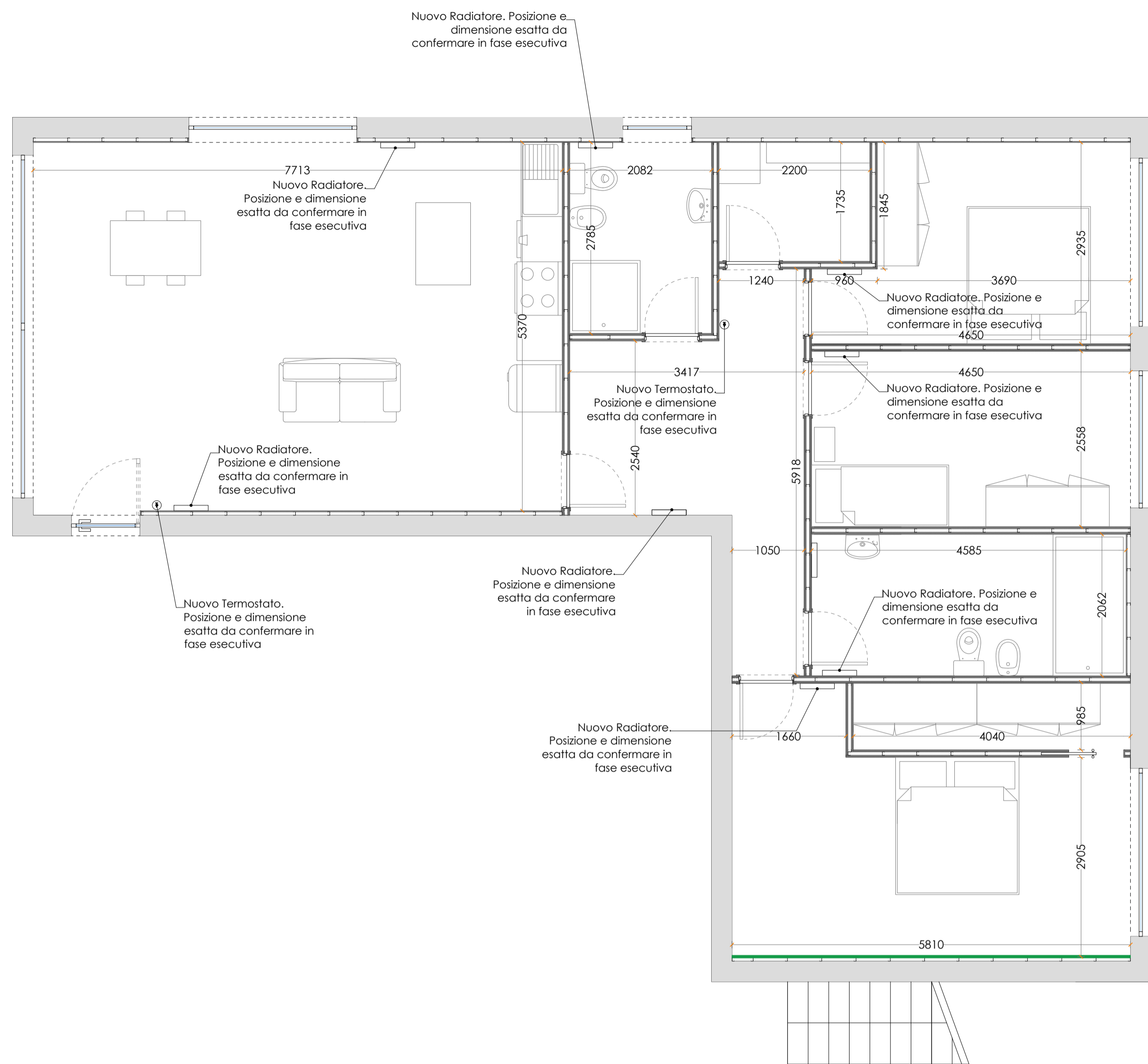
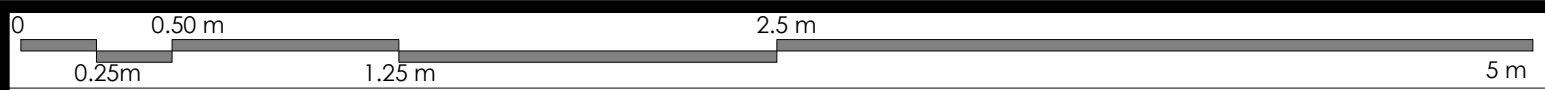

[TUTTI I DIRITTI RISERVATI]
L'APPALTATORE DEVE VERIFICARE OGNI DIMENSIONE IN LOCO PRIMA DELL'INIZIO DEI LAVORI. EVENTUALI DISCREPANZE DEVONO ESSERE SEGNALATE AL MAROZZI CONSTRUCTION GROUP.

LA RIPRODUZIONE NON AUTORIZZATA DELLE INFORMAZIONI QUI CONTENUTE È STRETTAMENTE VIETATA E NESSUNA RESPONSABILITÀ VIENE ACCETTATA PER L'USO NON AUTORIZZATO.

TUTTE LE INFORMAZIONI (IMMAGINI, ILLUSTRAZIONI, DISEGNI, TESTI E ALTRI MATERIALI QUI CONTENUTI) RESTANO DI PROPRIETÀ DEL MAROZZI CONSTRUCTION GROUP E NON POSSONO ESSERE UTILIZZATE PER ALCUNO SCOPO, NÉ RIPRODOTTE SU ALCUN SUPPORTO, SENZA IL CONSENSO SCRITTO DEL MAROZZI CONSTRUCTION GROUP.

TUTTE LE INFORMAZIONI SONO SOGGETTE A CONSENSO NORMATIVO E BREVETI.

DATA	TITOLO

PIANTA ARREDAMENTO - POST VARIANTE
SCALE 1:50

LEGENDA

	Nuovo muro esterno
--	--------------------

NOTA
Il presente elaborato grafico ha esclusiva funzione illustrativa delle voci riportate nel computo metrico estimativo predisposto ai fini del calcolo del contributo straordinario. Non costituisce progetto esecutivo né definitivo e può presentare difformità rispetto alla Relazione Tecnica Illustrativa, nella quale sono descritte le modalità realizzative degli edifici di nuova costruzione.

INDIRIZZO PROGETTO:
VIA FRANCO ALFANO 16
ASCOLI PICENO, AP
63100, ITALIA

AREA: ---m²

TITOLO TAVOLA:
**Pianta Arredamento
Post Variante**

SCALA: S.I.

DISEGNATORE: NM

TAVOLA N.

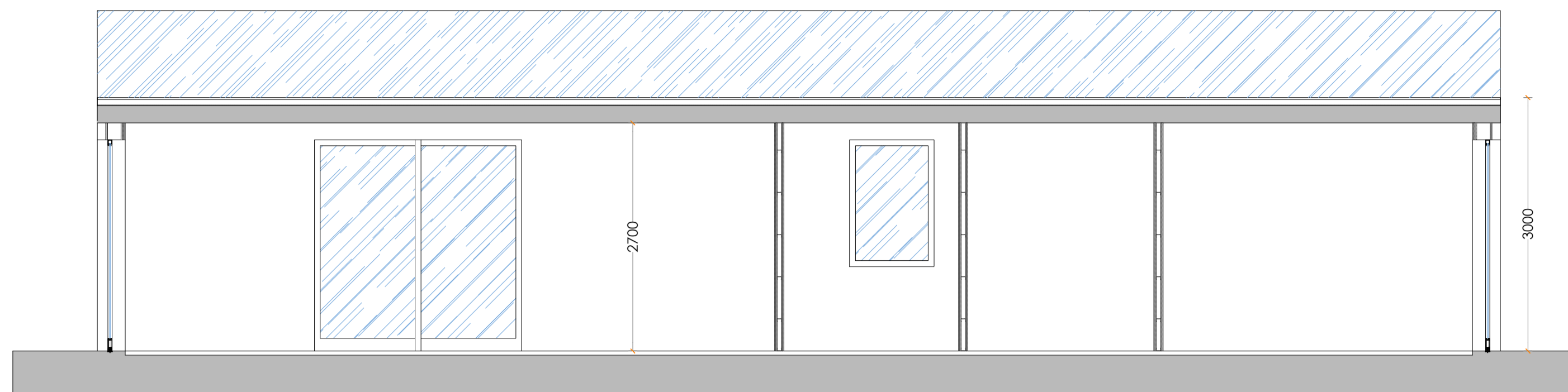
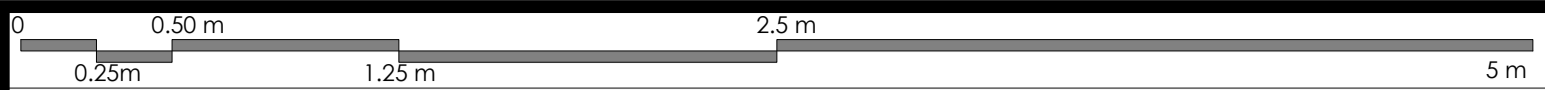

SEZIONE A
A201.00 SCALE 1:50

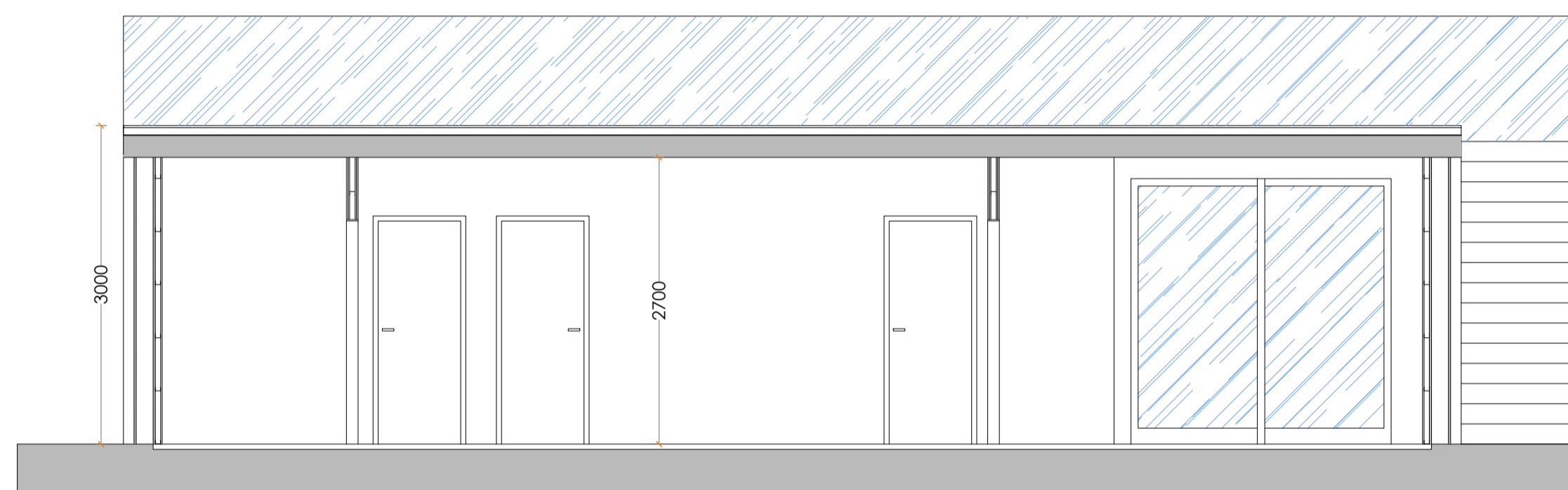

SEZIONE B
A201.00 SCALE 1:50

[TUTTI I DIRITTI RISERVATI]
L'APPALTATORE DEVE VERIFICARE OGNI DIMENSIONE IN LOCO PRIMA DELL'INIZIO DEI LAVORI. EVENTUALI DISCREPANZE DEVONO ESSERE SEGNALATE AL MAROZZI CONSTRUCTION GROUP.

LA RIPRODUZIONE NON AUTORIZZATA DELLE INFORMAZIONI QUI CONTENUTE È STRETTAMENTE VIETATA E NESSUNA RESPONSABILITÀ VIENE ACCETTATA PER L'USO NON AUTORIZZATO.

TUTTE LE INFORMAZIONI (IMMAGINI, ILLUSTRAZIONI, DISEGNI, TESTI E ALTRI MATERIALI QUI CONTENUTI) RESTANO DI PROPRIETÀ DEL MAROZZI CONSTRUCTION GROUP E NON POSSONO ESSERE UTILIZZATE PER ALCUNO SCOPO, NÉ RIPRODOTTE SU ALCUN SUPPORTO, SENZA IL CONSENSO SCRITTO DEL MAROZZI CONSTRUCTION GROUP.

TUTTE LE INFORMAZIONI SONO SOGGETTE A CONSENSO NORMATIVO E RILIEVI.

DATA	TITOLO

INDIRIZZO PROGETTO:
VIA FRANCO ALFANO 16
ASCOLI PICENO, AP
63100, ITALIA

AREA: ---m²

TITOLO TAVOLA:

Pianta Sezioni

SCALA: S.I.

DISEGNATORE: NM

TAVOLA N.

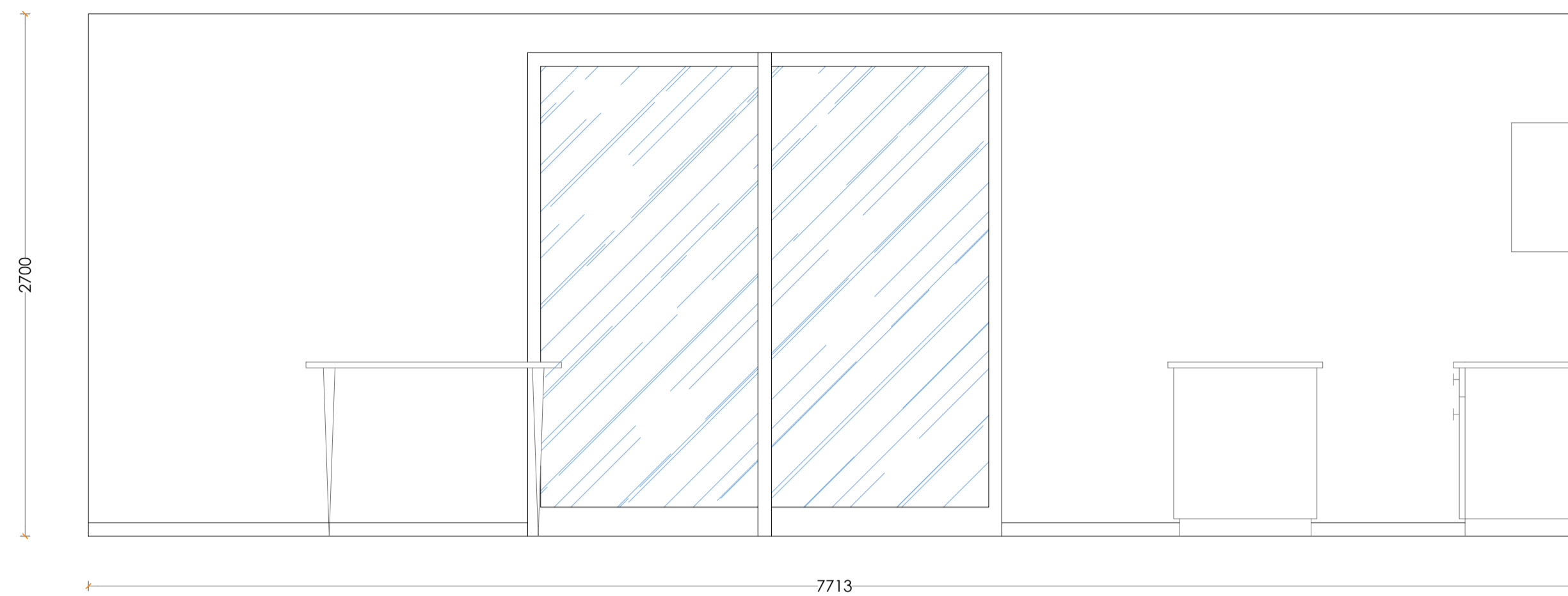
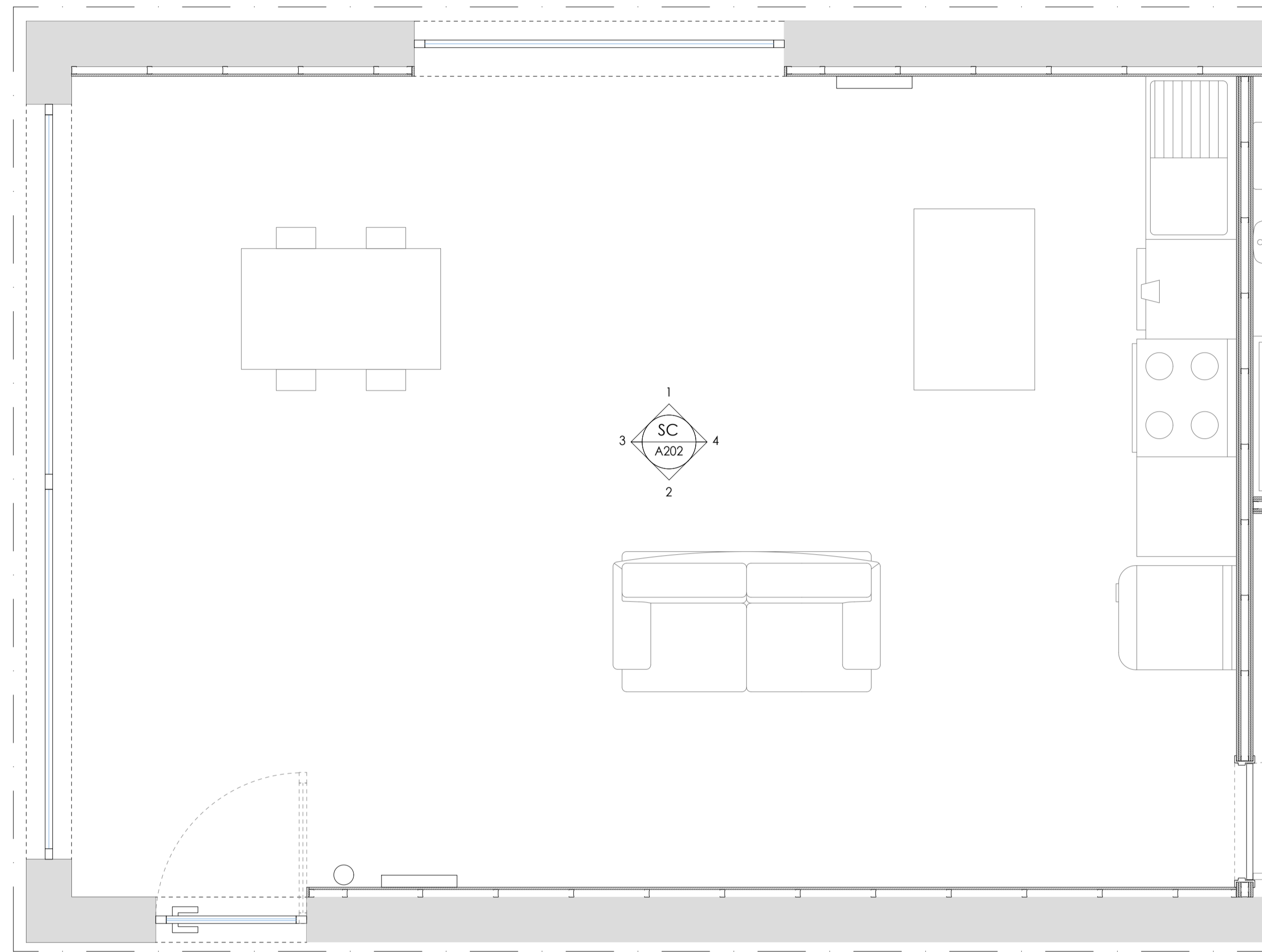
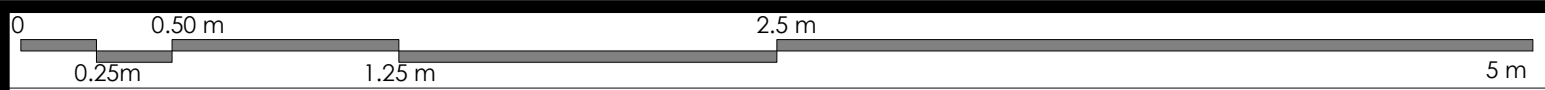

- VISTA 1
A202 SCALE 1:25

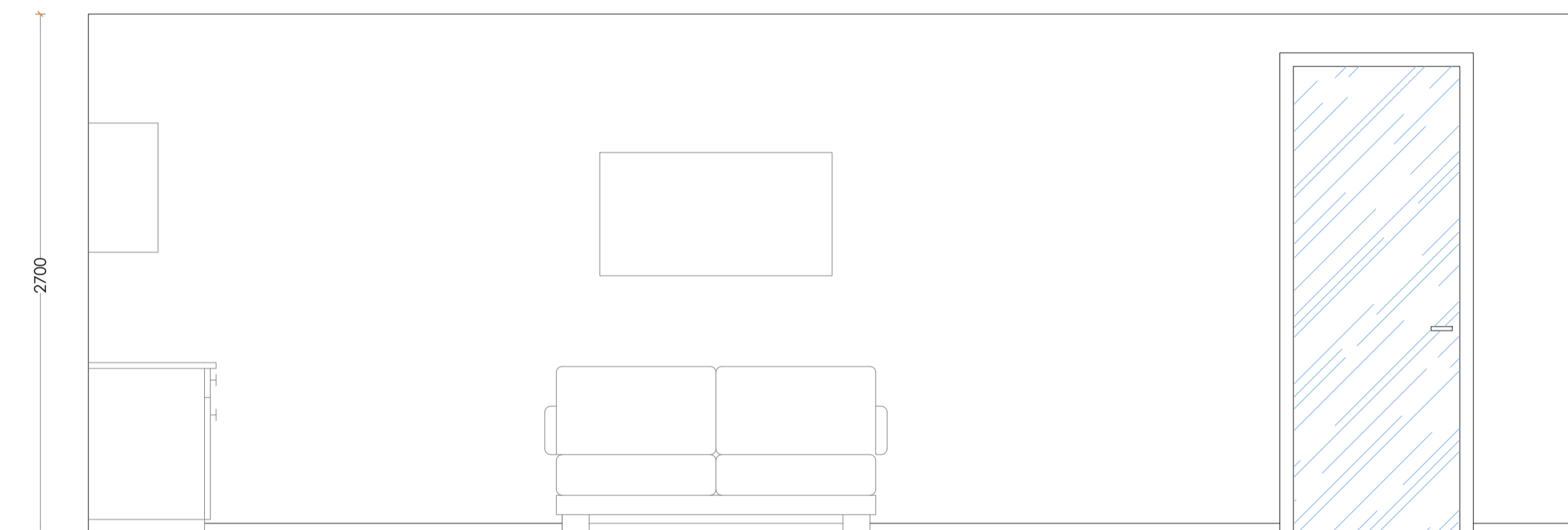

- VISTA 2
A202 SCALE 1:25

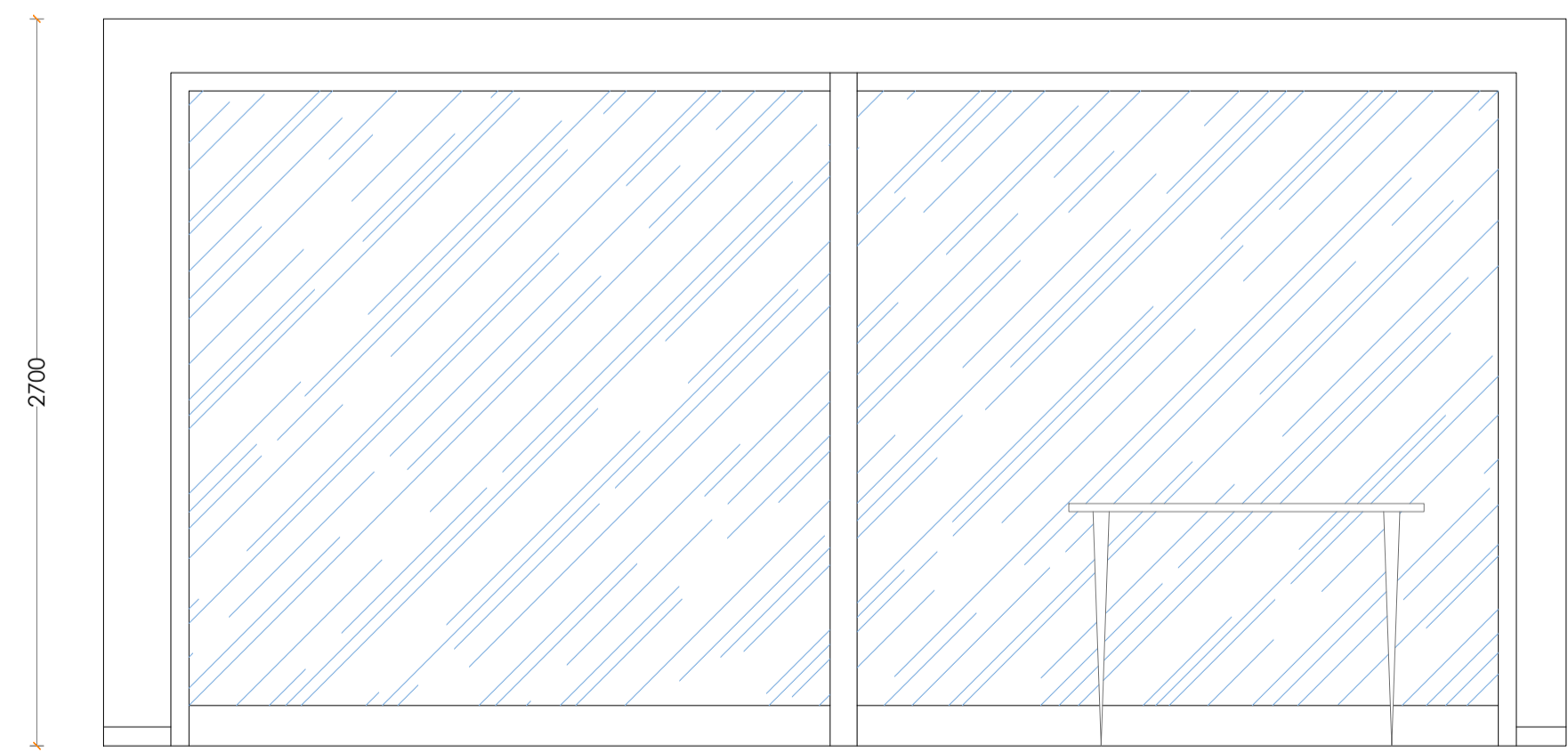

- VISTA 3
A202 SCALE 1:25

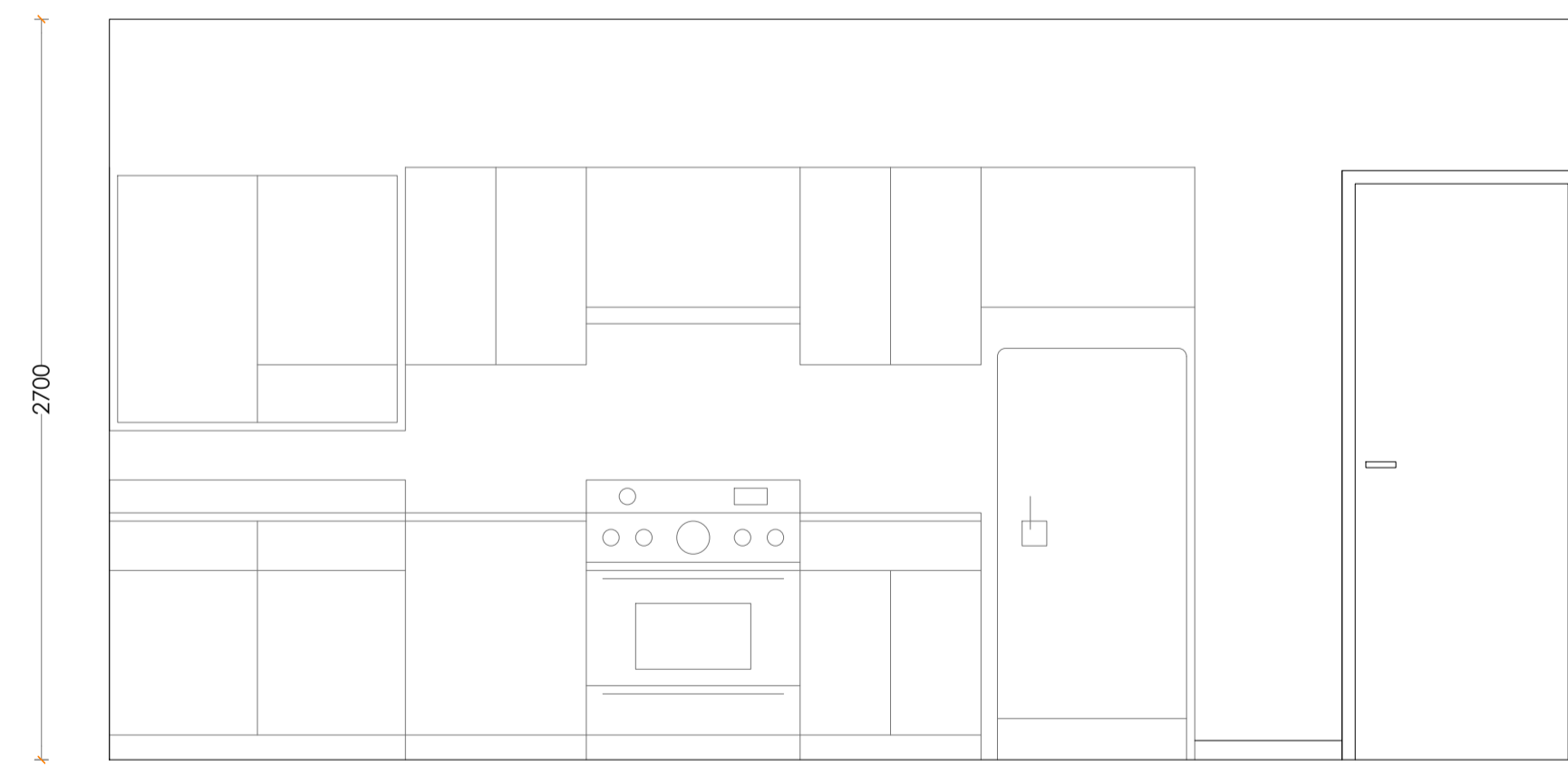

- VISTA 4
A202 SCALE 1:25

[TUTTI I DIRITTI RISERVATI]
L'APPALTATORE DEVE VERIFICARE OGNI DIMENSIONE IN LOCO PRIMA DELL'INIZIO DEI LAVORI. EVENTUALI DISCREPANZE DEVONO ESSERE SEGNALATE AL MAROZZI CONSTRUCTION GROUP.

LA RIPRODUZIONE NON AUTORIZZATA DELLE INFORMAZIONI QUI CONTENUTE È STRETTAMENTE VIETATA E NESSUNA RESPONSABILITÀ VIENE ACCETTATA PER L'USO NON AUTORIZZATO.

TUTTE LE INFORMAZIONI (IMMAGINI, ILLUSTRAZIONI, DISEGNI, TESTI E ALTRI MATERIALI QUI CONTENUTI) RESTANO DI PROPRIETÀ DEL MAROZZI CONSTRUCTION GROUP E NON POSSONO ESSERE UTILIZZATE PER ALCUNO SCOPO, NÉ RIPRODOTTE SU ALCUN SUPPORTO, SENZA IL CONSENSO SCRITTO DEL MAROZZI CONSTRUCTION GROUP.

[TUTTE LE INFORMAZIONI SONO SOGGETTE A CONSENSO NORMATIVO E RILIEVI]

DATA	TITOLO

INDIRIZZO PROGETTO:

VIA FRANCO ALFANO 16
ASCOLI PICENO, AP
63100, ITALIA

AREA: ---m²

TITOLO TAVOLA:

**Pianta Vista
Soggiorno - Cucina**

SCALA: S.I.

DISEGNATORE: NM

TAVOLA N.

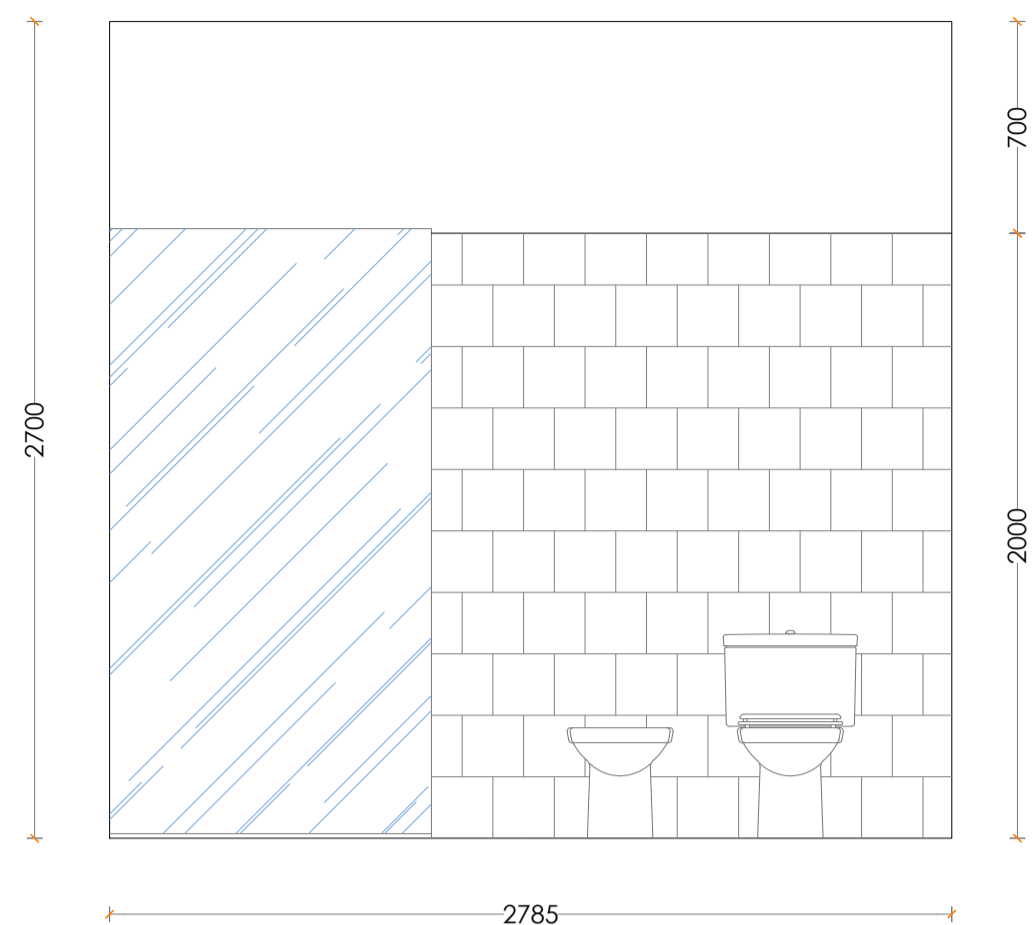
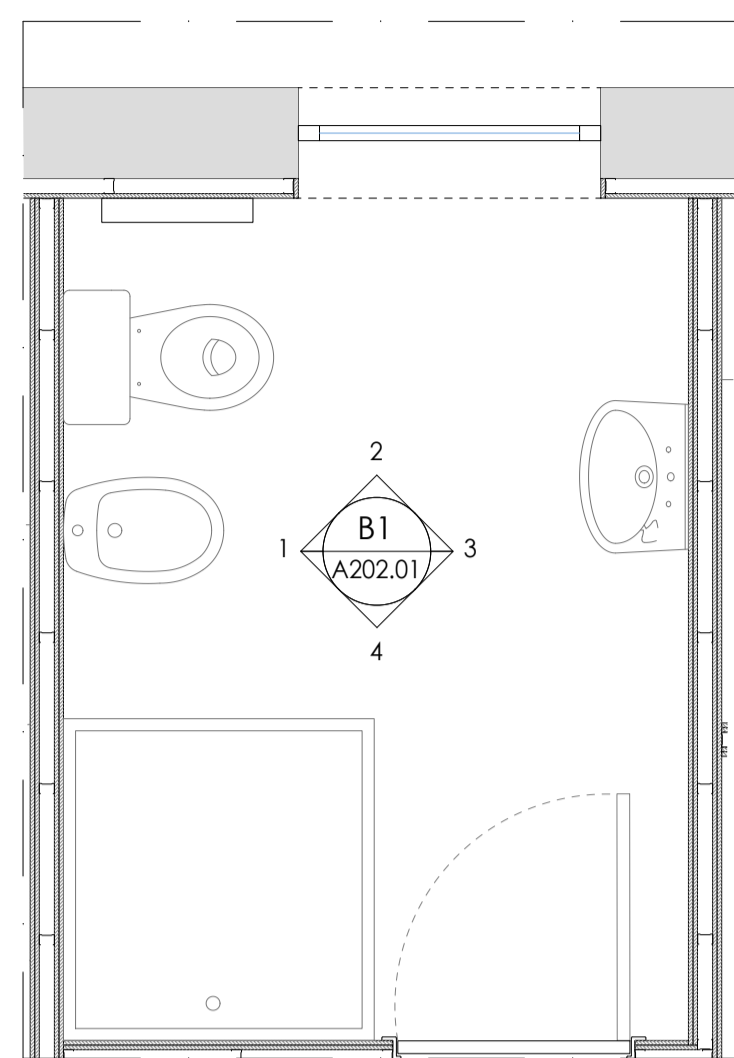
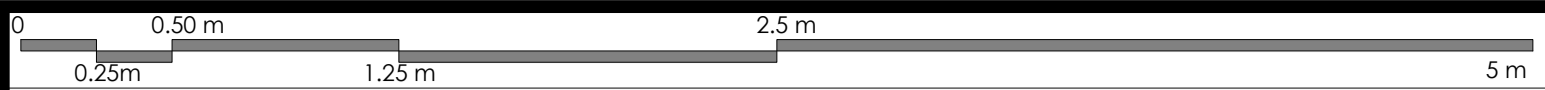

- VISTA 1
A202.1 SCALE 1:25

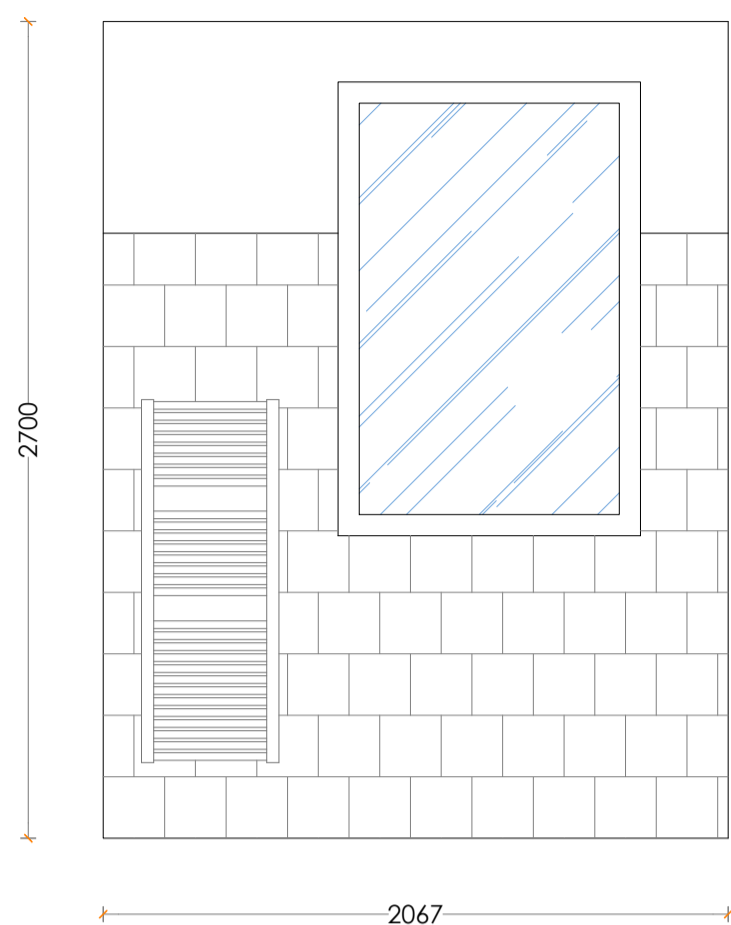

- VISTA 2
A202.1 SCALE 1:25

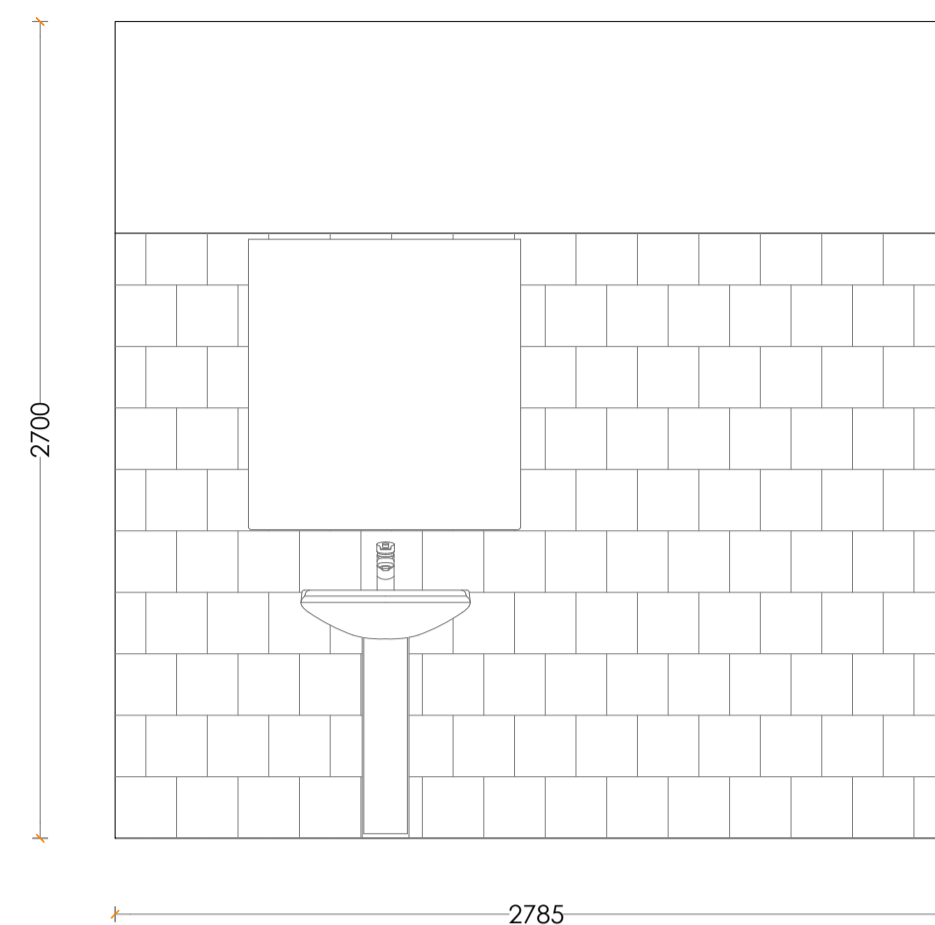

- VISTA 3
A202.1 SCALE 1:25

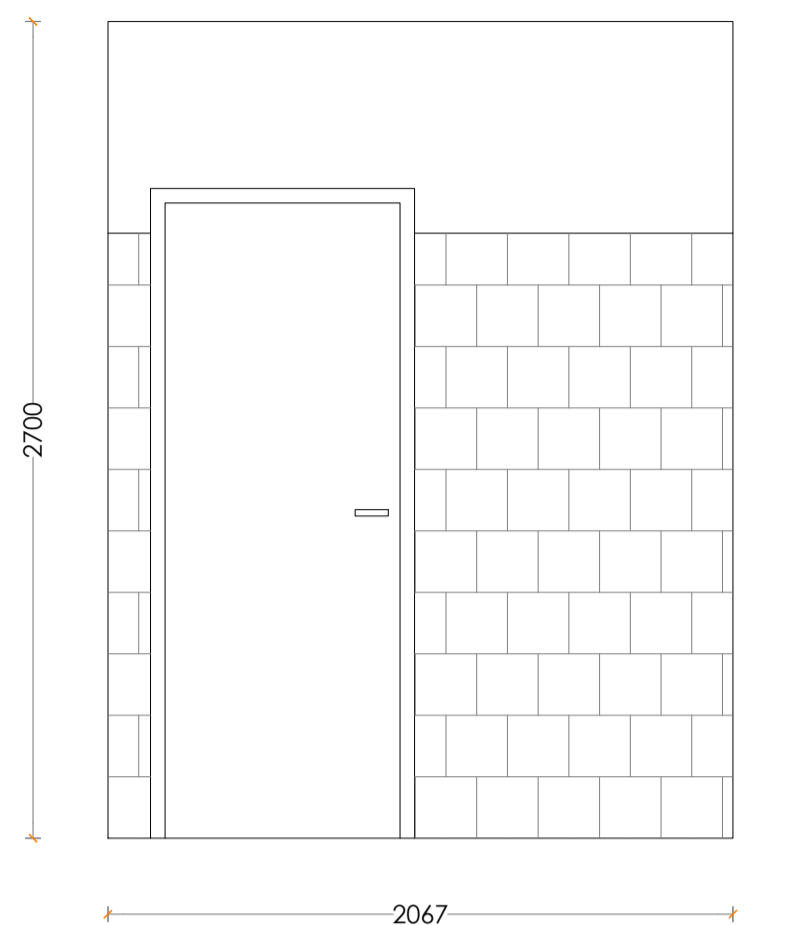

- VISTA 4
A202.1 SCALE 1:25

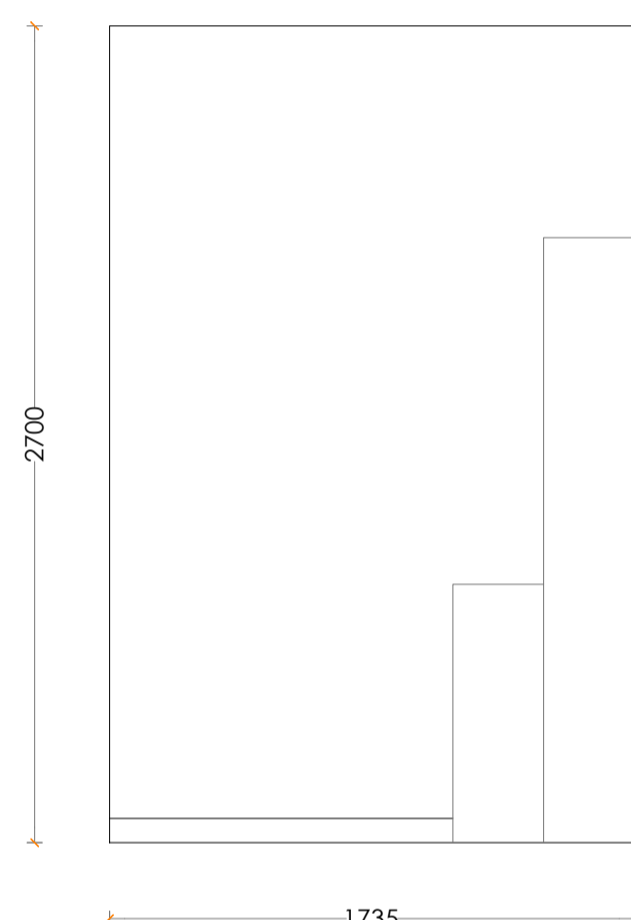
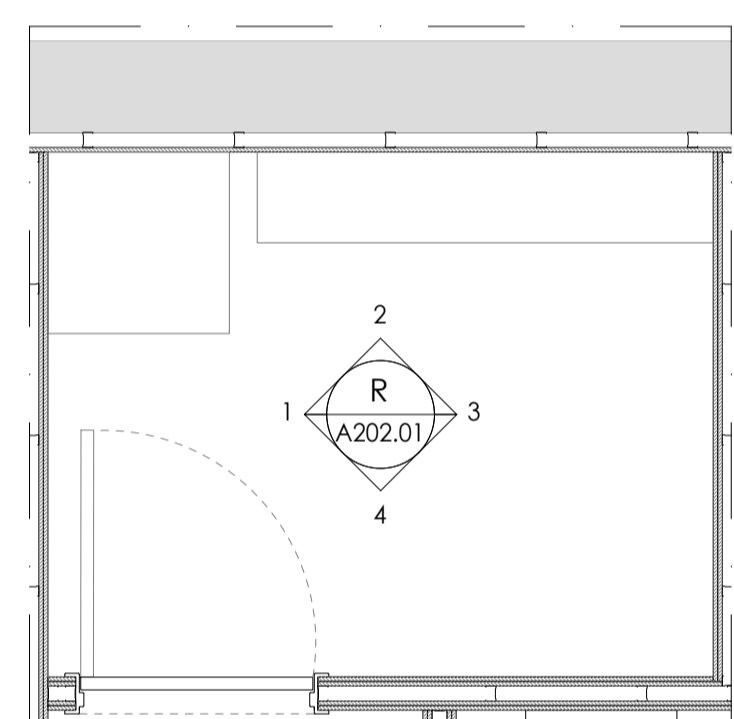

- VISTA 1
A202.1 SCALE 1:25

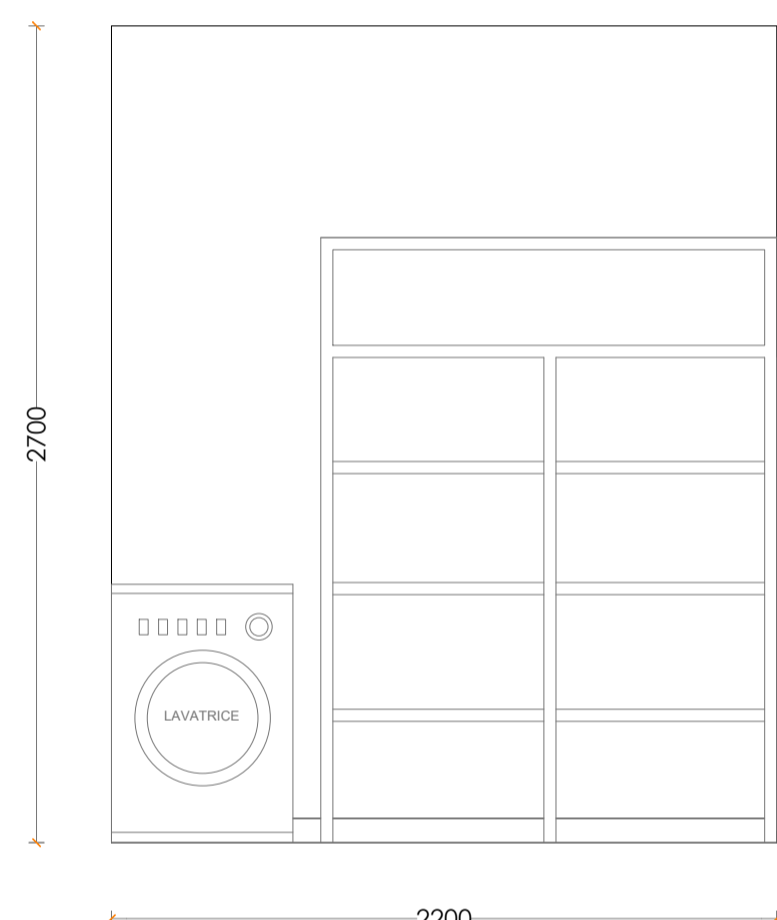

- VISTA 2
A202.1 SCALE 1:25

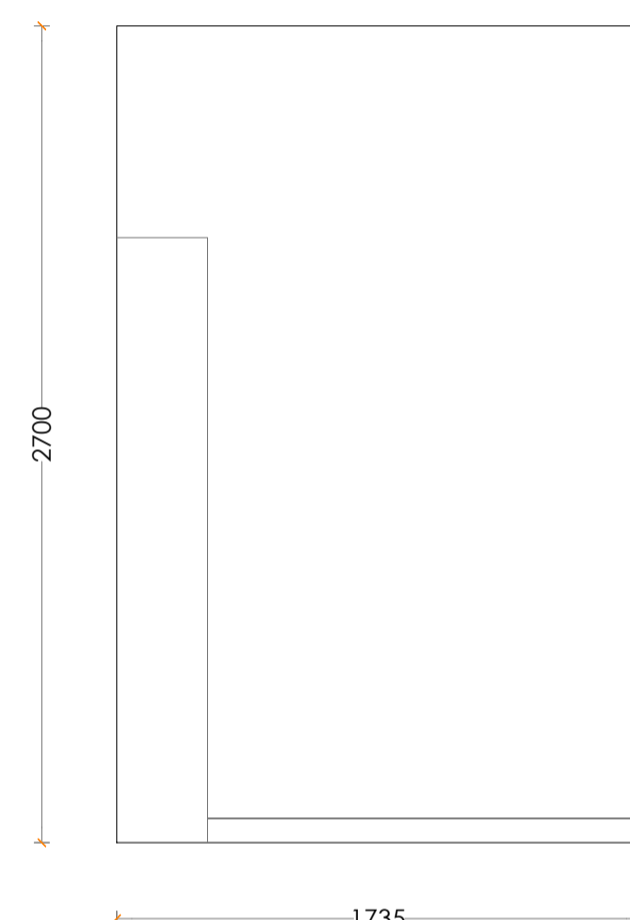

- VISTA 3
A202.1 SCALE 1:25

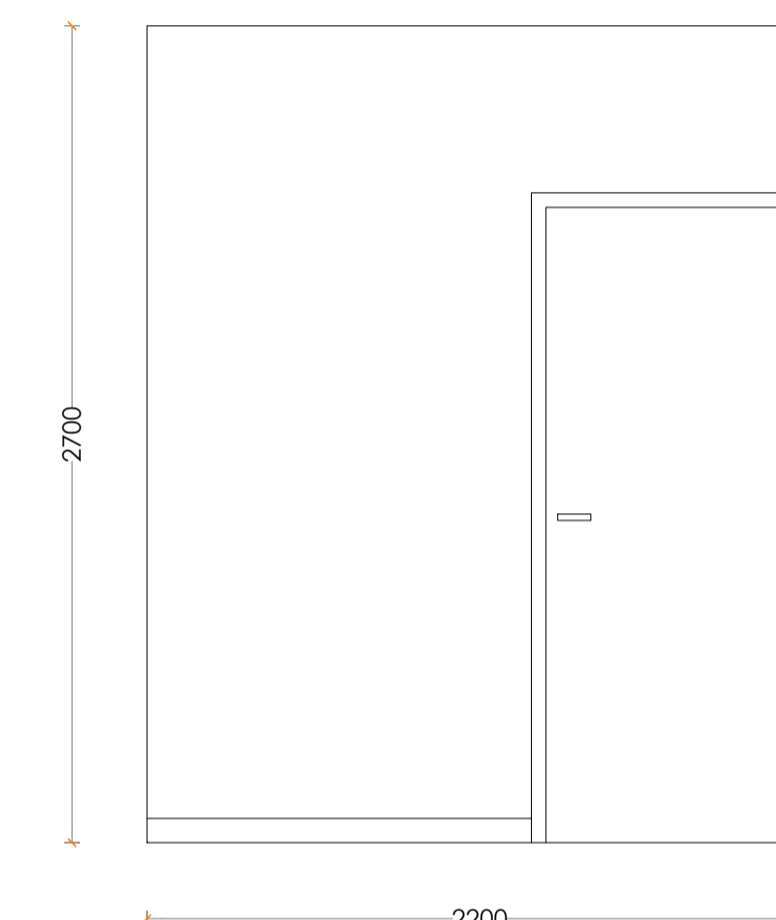

- VISTA 4
A202.1 SCALE 1:25

[TUTTI I DIRITTI RISERVATI]
L'APPALTATORE DEVE VERIFICARE OGNI DIMENSIONE IN LOCO PRIMA DELL'INIZIO DEI LAVORI. EVENTUALI DISCREPANZE DEVONO ESSERE SEGNALATE AL MAROZZI CONSTRUCTION GROUP.
[LA RIPRODUZIONE NON AUTORIZZATA DELLE INFORMAZIONI QUI CONTENUTE È STRETTAMENTE VIETATA E NESSUNA RESPONSABILITÀ VIENE ACCETTATA PER L'USO NON AUTORIZZATO].
[TUTTE LE INFORMAZIONI (IMMAGINI, ILLUSTRAZIONI, DISEGNI, TESTI E ALTRI MATERIALI QUI CONTENUTI) RESTANO DI PROPRIETÀ DEL MAROZZI CONSTRUCTION GROUP E NON POSSONO ESSERE UTILIZZATE PER ALCUNO SCOPO, NÉ RIPRODOTTE SU ALCUN SUPPORTO, SENZA IL CONSENSO SCRITTO DEL MAROZZI CONSTRUCTION GROUP].
[TUTTE LE INFORMAZIONI SONO SOGGETTE A CONSENSO NORMATIVO E RILEVANTI].

DATA	TITOLO

INDIRIZZO PROGETTO:
VIA FRANCO ALFANO 16
ASCOLI PICENO, AP
63100, ITALIA

AREA: ---m²

TITOLO TAVOLA:

**Pianta Vista
Bagno 1
Ripostiglio**

SCALA: S.I.

DISEGNATORE: NM

TAVOLA N.

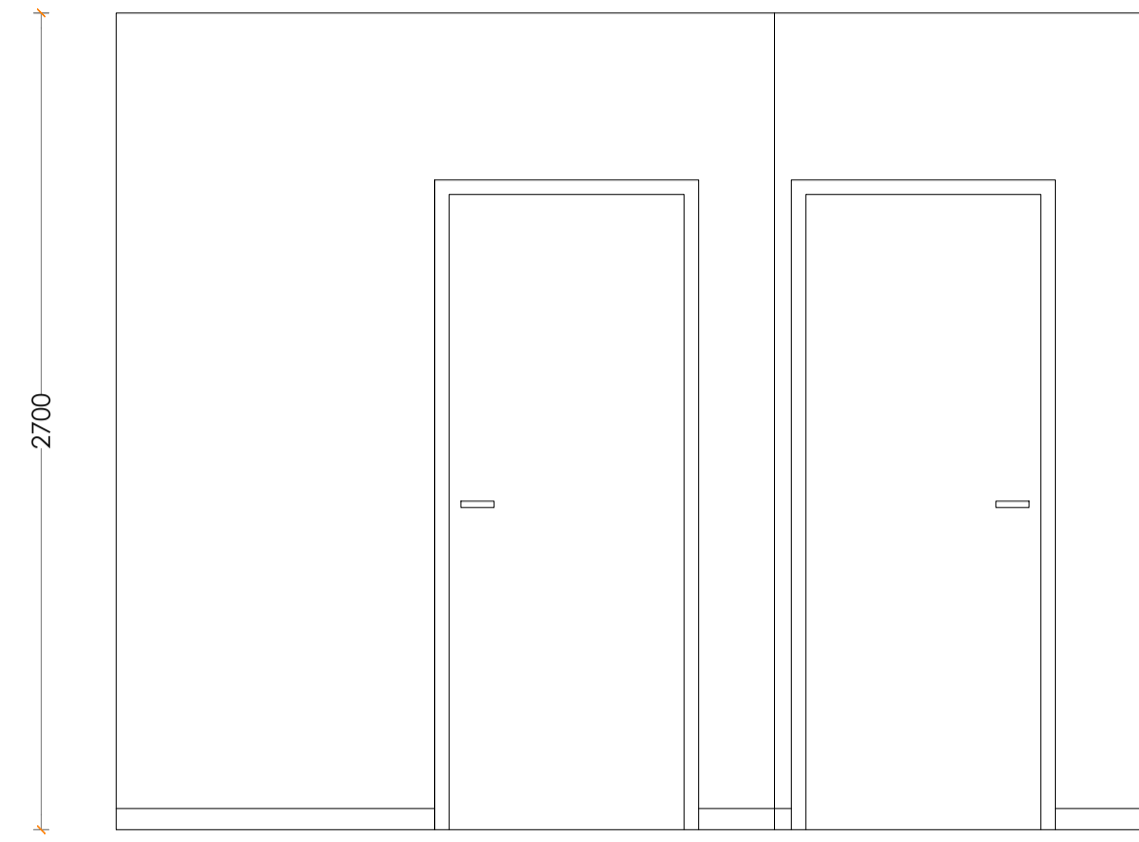
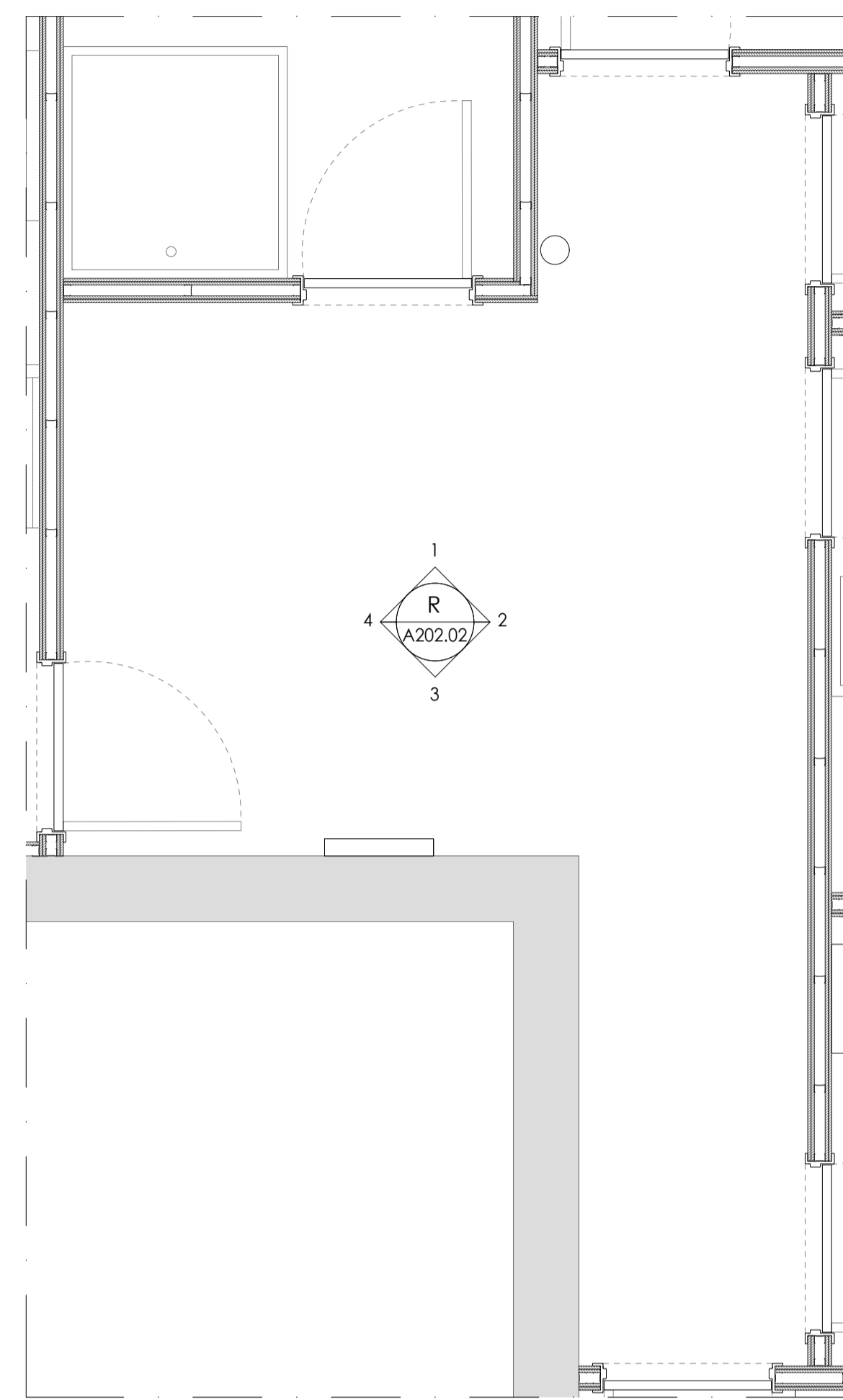
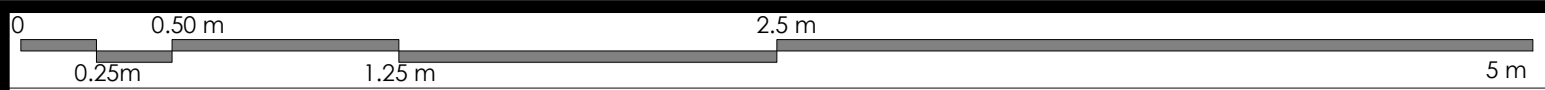

- VISTA 1
A202.02 SCALE 1:25

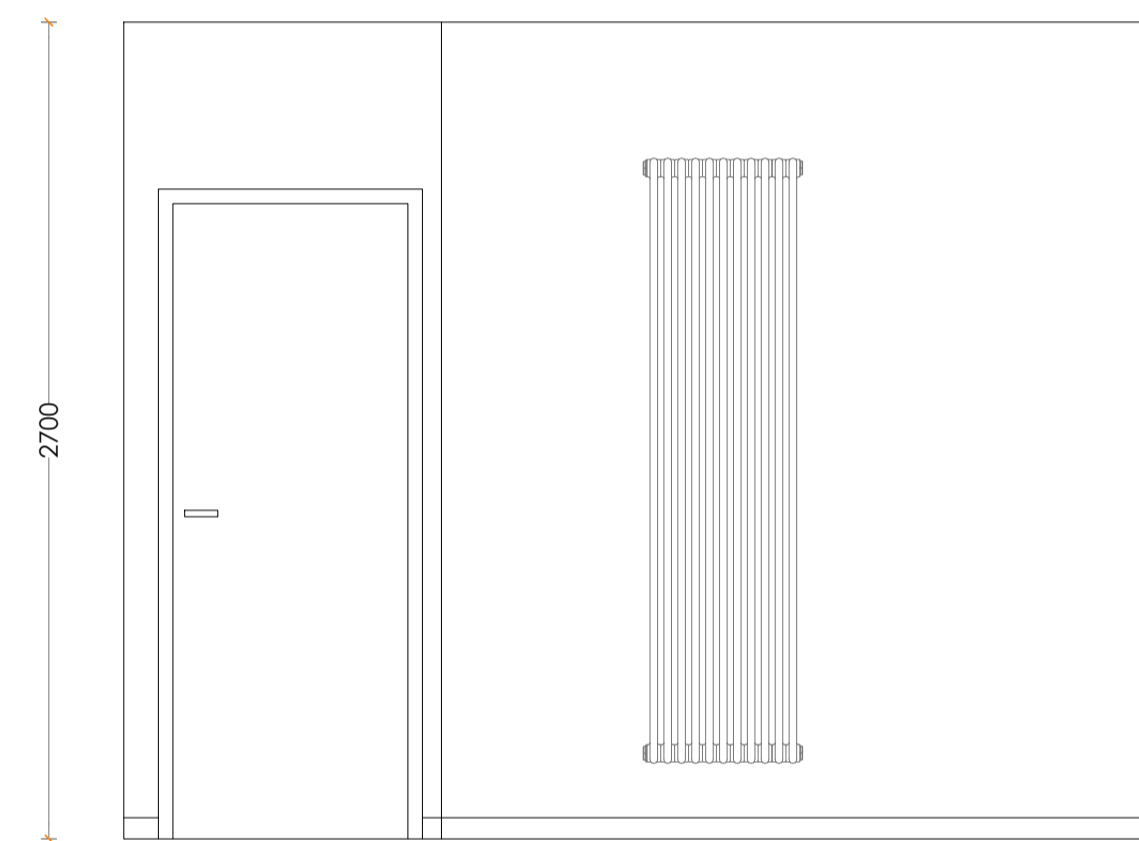

- VISTA 3
A202.02 SCALE 1:25

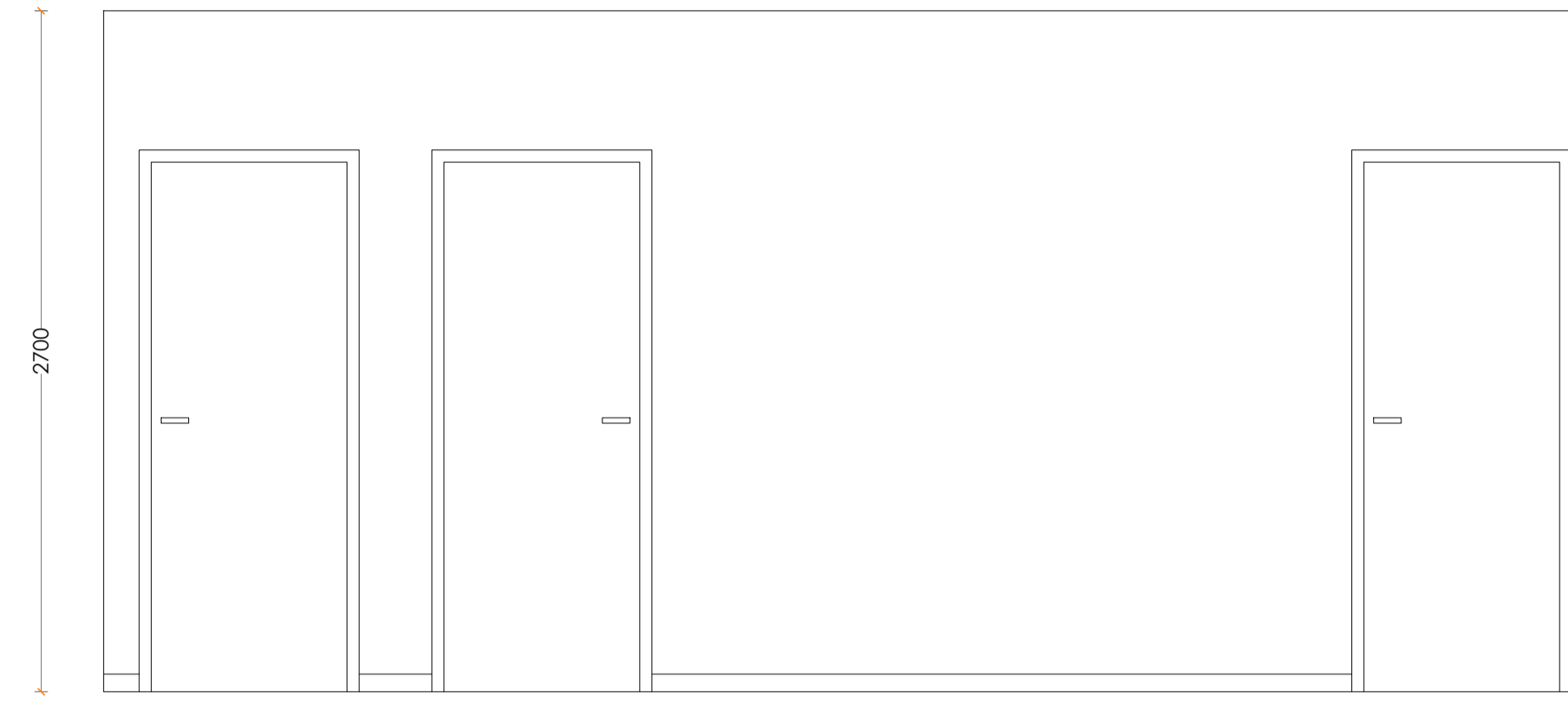

- VISTA 2
A202.02 SCALE 1:25

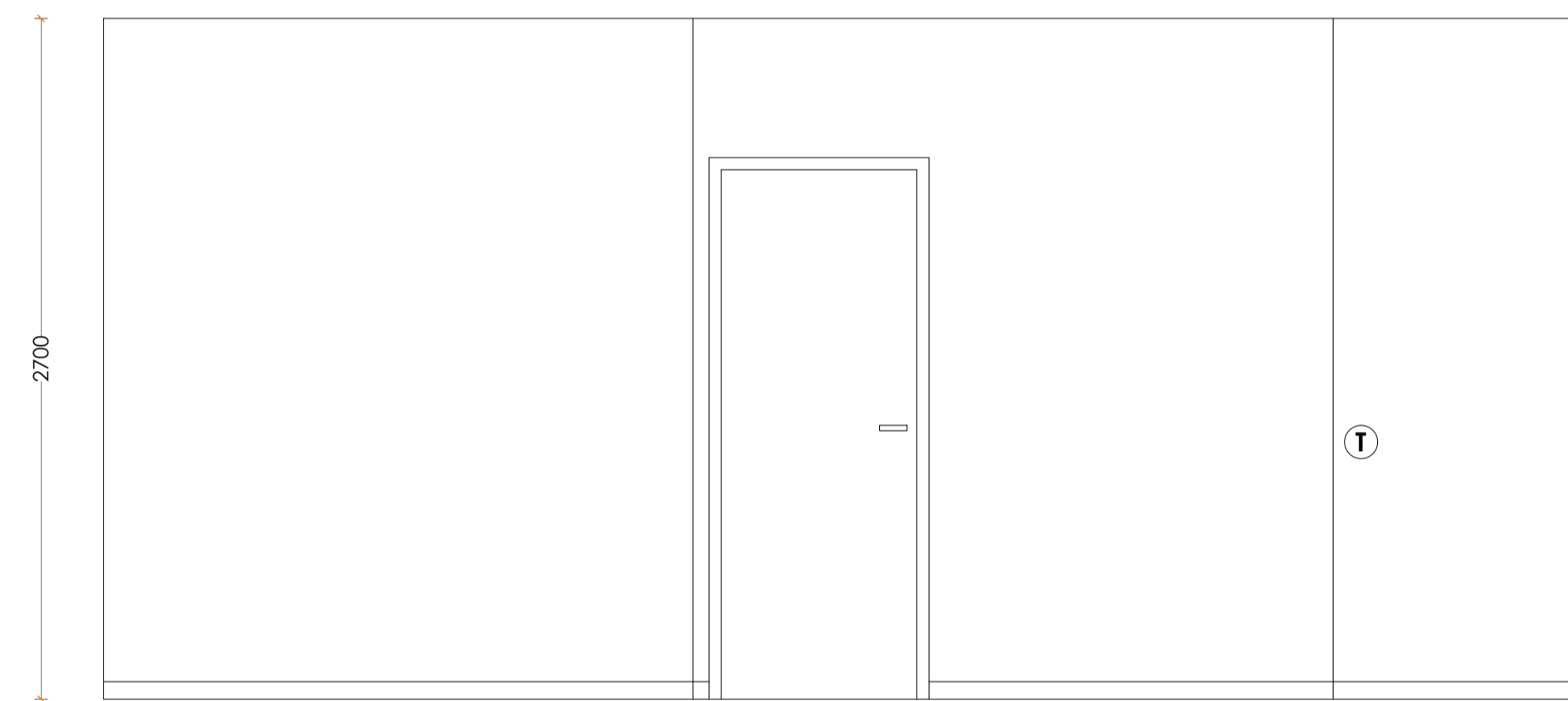

- VISTA 4
A202.02 SCALE 1:25

[TUTTI I DIRITTI RISERVATI]
L'APPALTATORE DEVE VERIFICARE OGNI DIMENSIONE IN LOCO PRIMA DELL'INIZIO DEI LAVORI. EVENTUALI DISCREPANZE DEVONO ESSERE SEGNALATE AL MAROZZI CONSTRUCTION GROUP.

LA RIPRODUZIONE NON AUTORIZZATA DELLE INFORMAZIONI QUI CONTENUTE È STRETTAMENTE VIETATA E NESSUNA RESPONSABILITÀ VIENE ACCETTATA PER L'USO NON AUTORIZZATO.

[TUTTE LE INFORMAZIONI (IMMAGINI, ILLUSTRAZIONI, DISEGNI, TESTI E ALTRI MATERIALI QUI CONTENUTI) RESTANO DI PROPRIETÀ DEL MAROZZI CONSTRUCTION GROUP E NON POSSONO ESSERE UTILIZZATE PER ALCUNO SCOPO, NÉ RIPRODOTTE SU ALCUN SUPPORTO, SENZA IL CONSENSO SCRITTO DEL MAROZZI CONSTRUCTION GROUP.]

[TUTTE LE INFORMAZIONI SONO SOGGETTE A CONSENSO NORMATIVO E RILIEVI.]

DATA	TITOLO

INDIRIZZO PROGETTO:
VIA FRANCO ALFANO 16
ASCOLI PICENO, AP
63100, ITALIA

AREA: ---m²

TITOLO TAVOLA:

**Pianta Vista
Corridoio**

SCALA: S.I.

DISEGNATORE: NM

TAVOLA N.

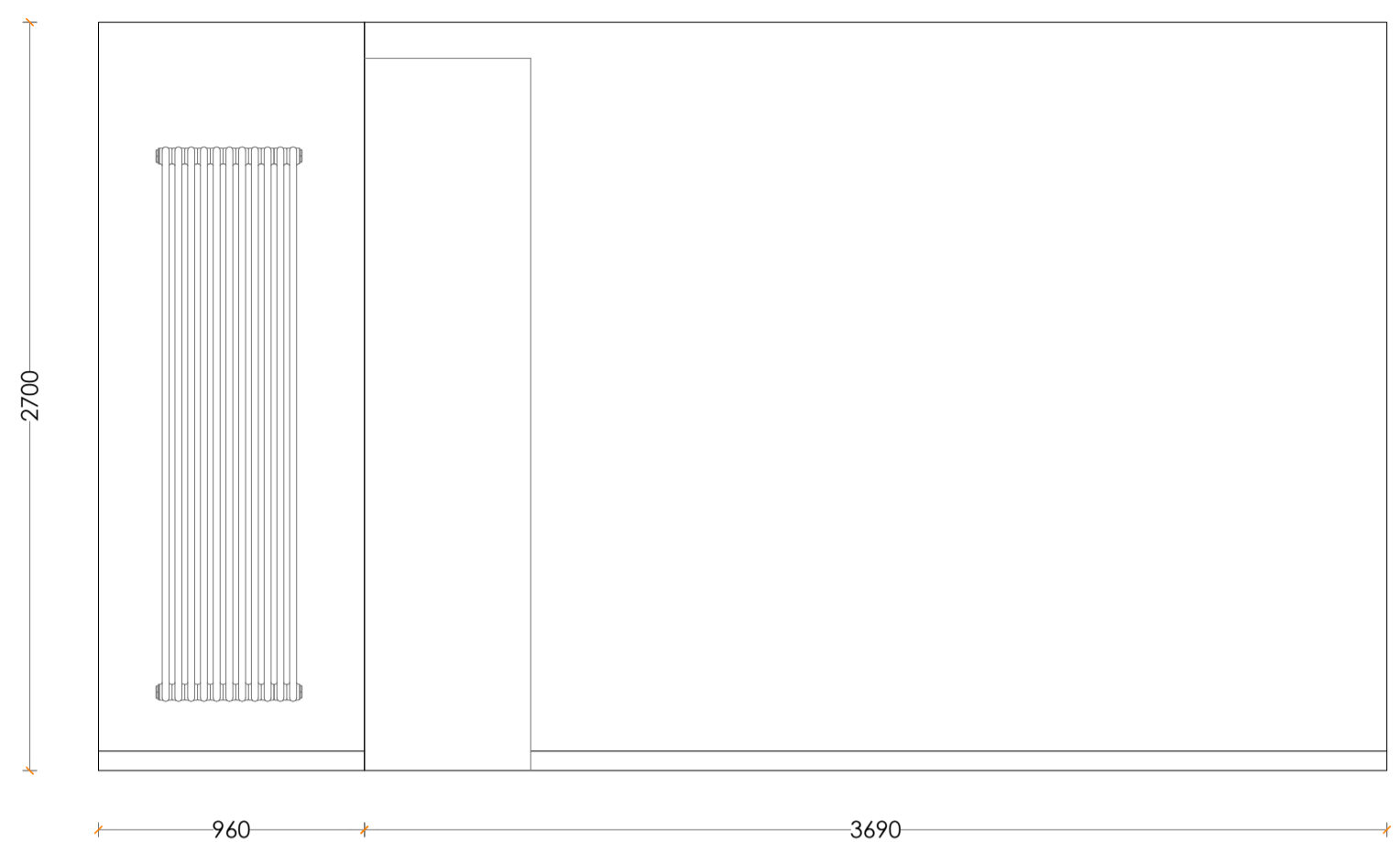
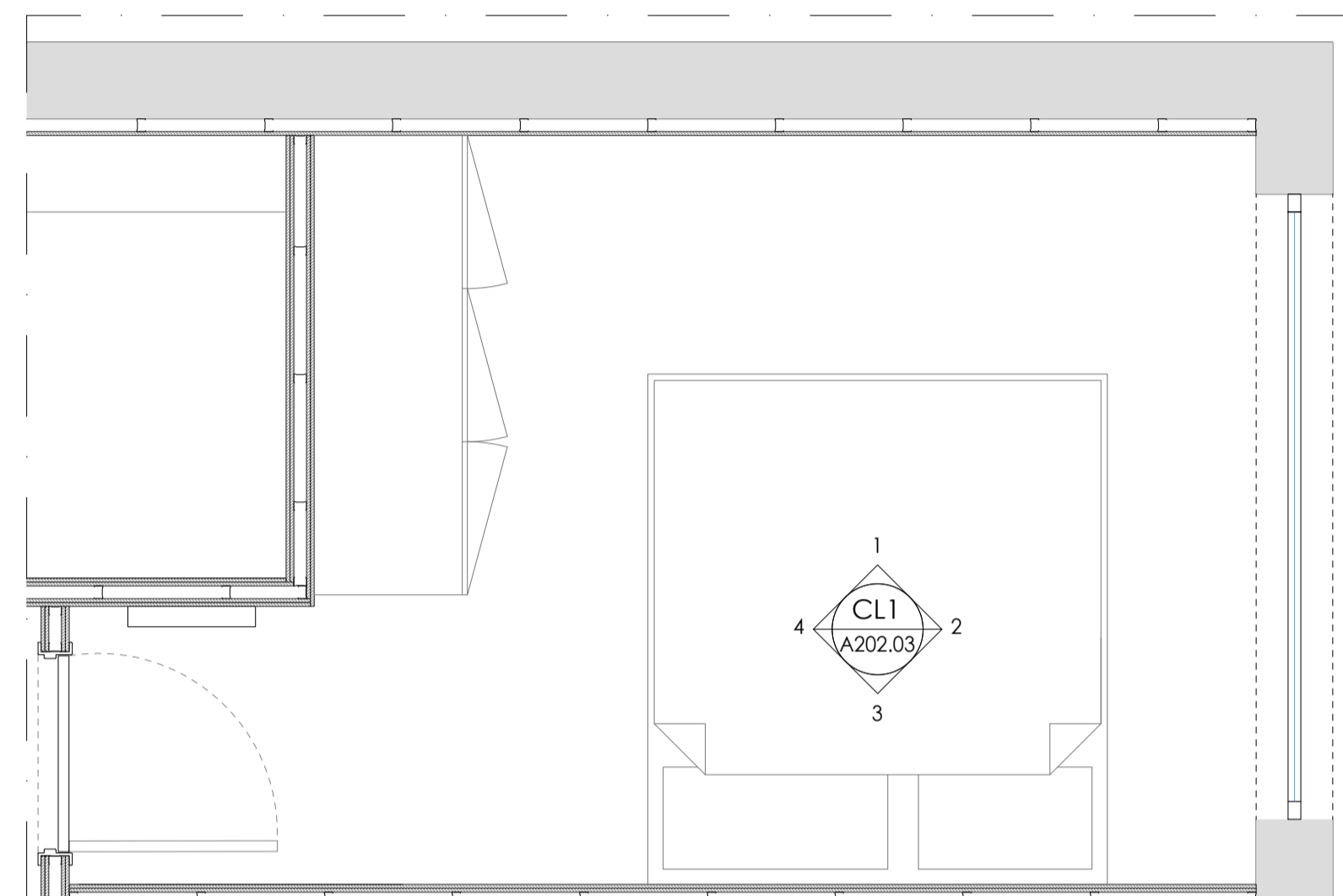
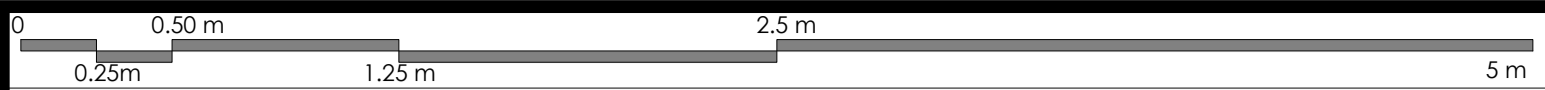

VISTA 1
A202.3 SCALE 1:25

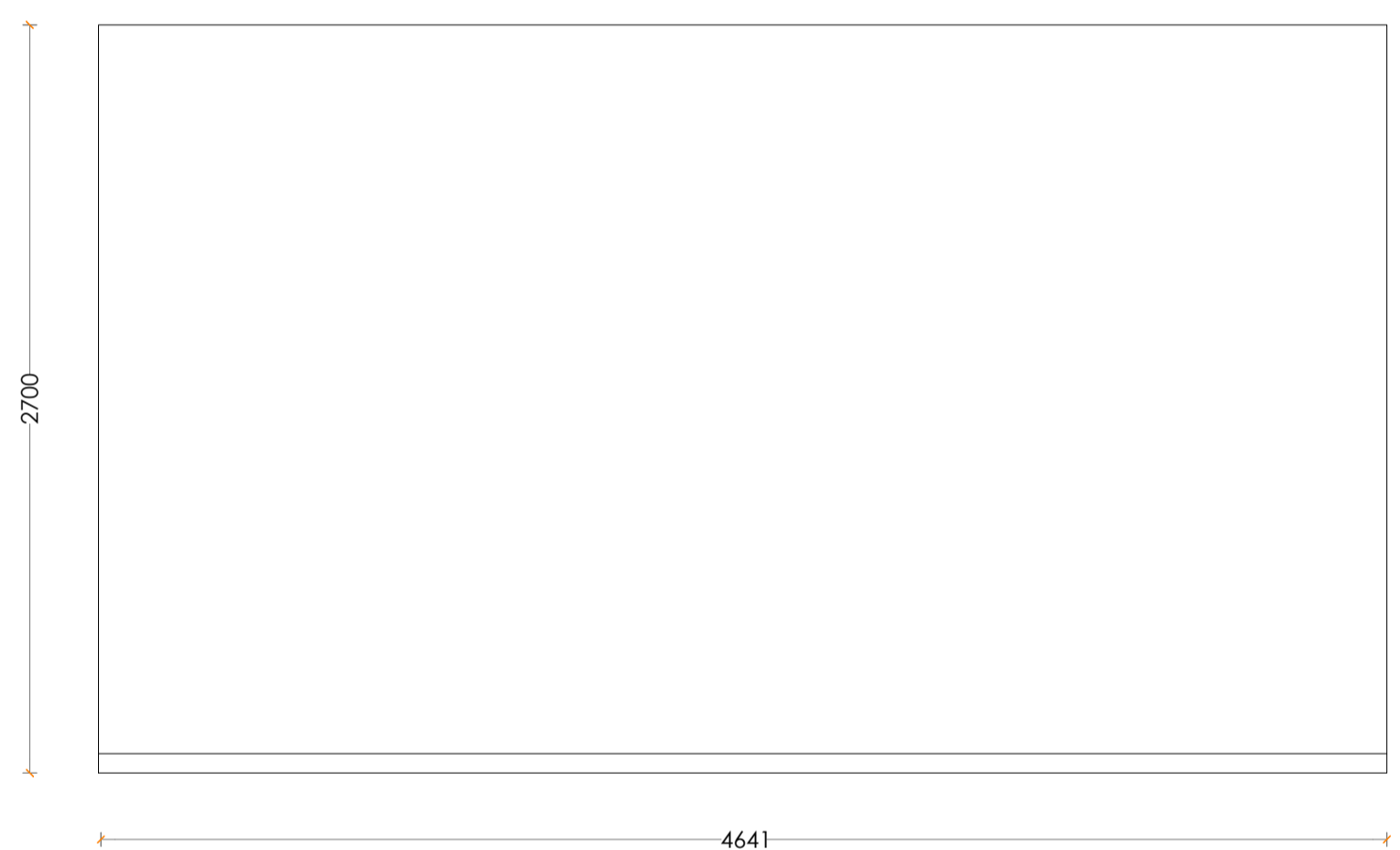

VISTA 3
A202.3 SCALE 1:25

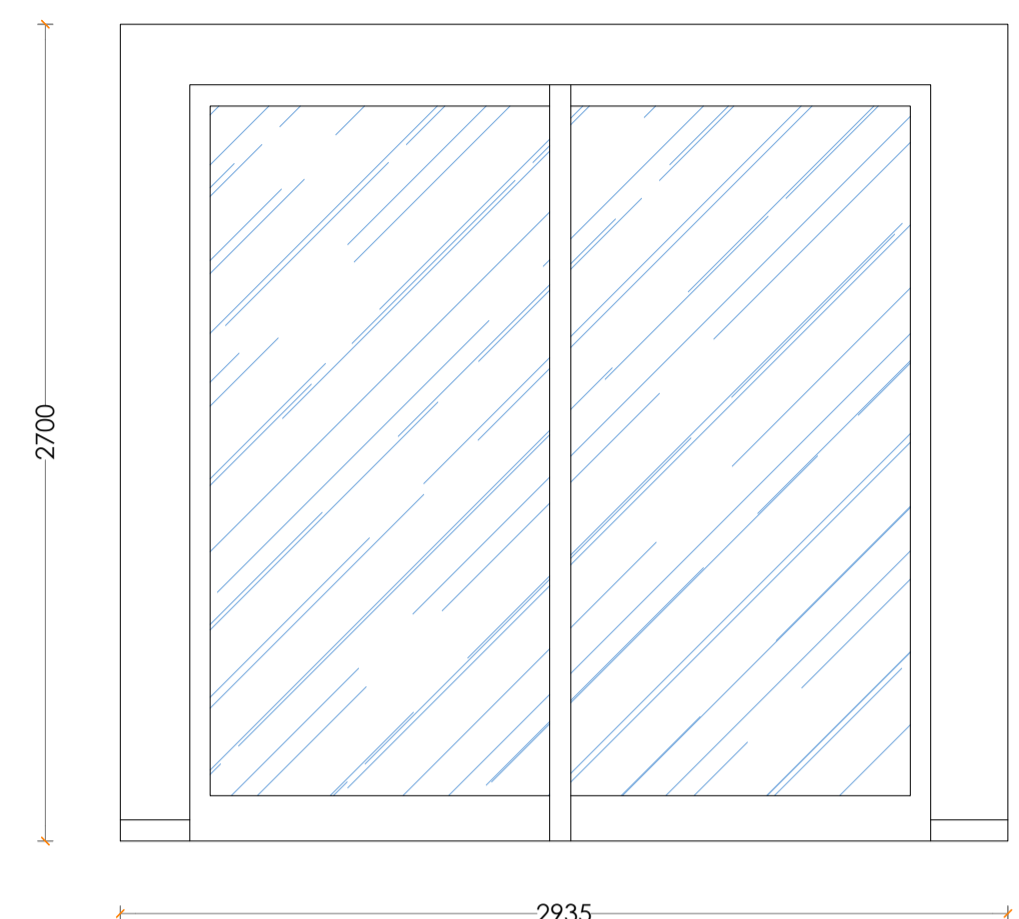

VISTA 2
A202.3 SCALE 1:25

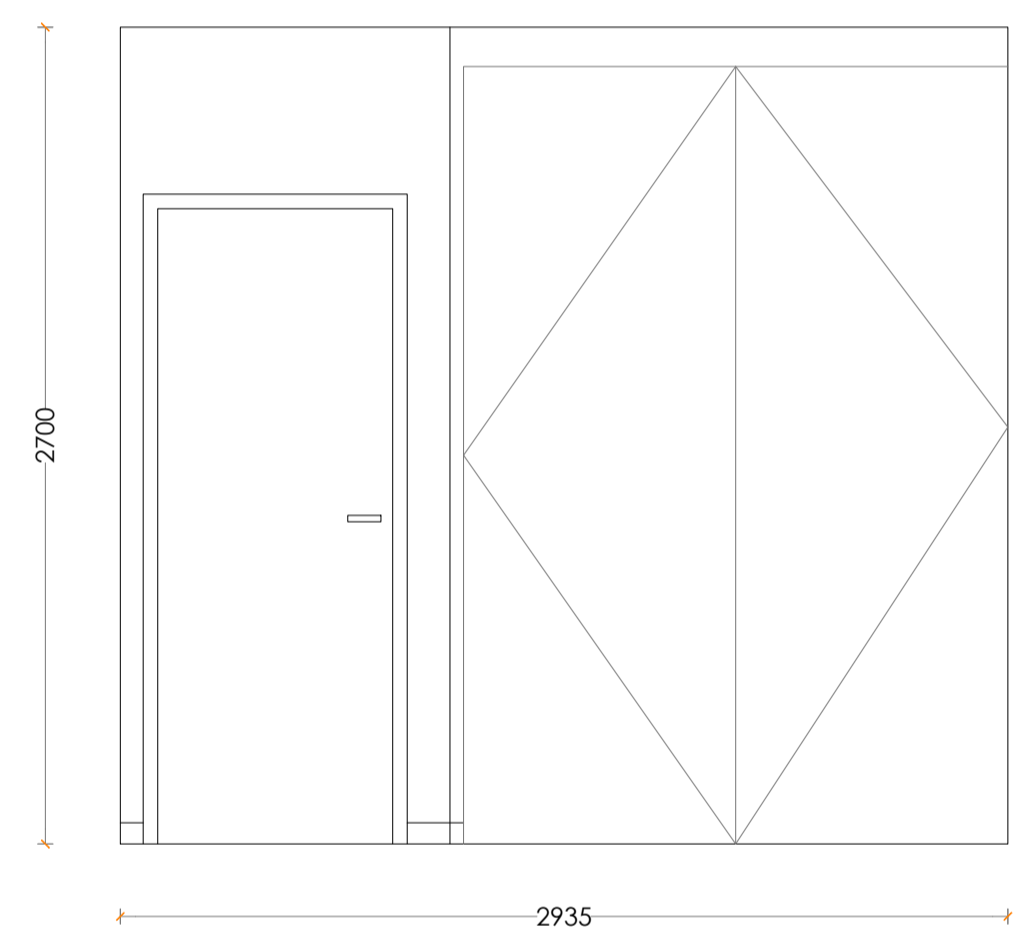

VISTA 4
A202.3 SCALE 1:25

[TUTTI I DIRITTI RISERVATI]
L'APPALTATORE DEVE VERIFICARE OGNI DIMENSIONE IN LOCO PRIMA DELL'INIZIO DEI LAVORI. EVENTUALI DISCREPANZE DEVONO ESSERE SEGNALATE AL MAROZZI CONSTRUCTION GROUP.

LA RIPRODUZIONE NON AUTORIZZATA DELLE INFORMAZIONI QUI CONTENUTE È STRETTAMENTE VIETATA E NESSUNA RESPONSABILITÀ VIENE ACCETTATA PER L'USO NON AUTORIZZATO.

TUTTE LE INFORMAZIONI (IMMAGINI, ILLUSTRAZIONI, DISEGNI, TESTI E ALTRI MATERIALI QUI CONTENUTI) RESTANO DI PROPRIETÀ DEL MAROZZI CONSTRUCTION GROUP E NON POSSONO ESSERE UTILIZZATE PER ALCUNO SCOPO, NÉ RIPRODOTTE SU ALCUN SUPPORTO, SENZA IL CONSENSO SCRITTO DEL MAROZZI CONSTRUCTION GROUP.

[TUTTE LE INFORMAZIONI SONO SOGGETTE A CONSENSO NORMATIVO E RILIEVI]

DATA	TITOLO

INDIRIZZO PROGETTO:
VIA FRANCO ALFANO 16
ASCOLI PICENO, AP
63100, ITALIA

AREA: ---m²

TITOLO TAVOLA:

**Pianta Vista
Camera da Letto 1**

SCALA: S.I.

DISEGNATORE: NM

TAVOLA N.

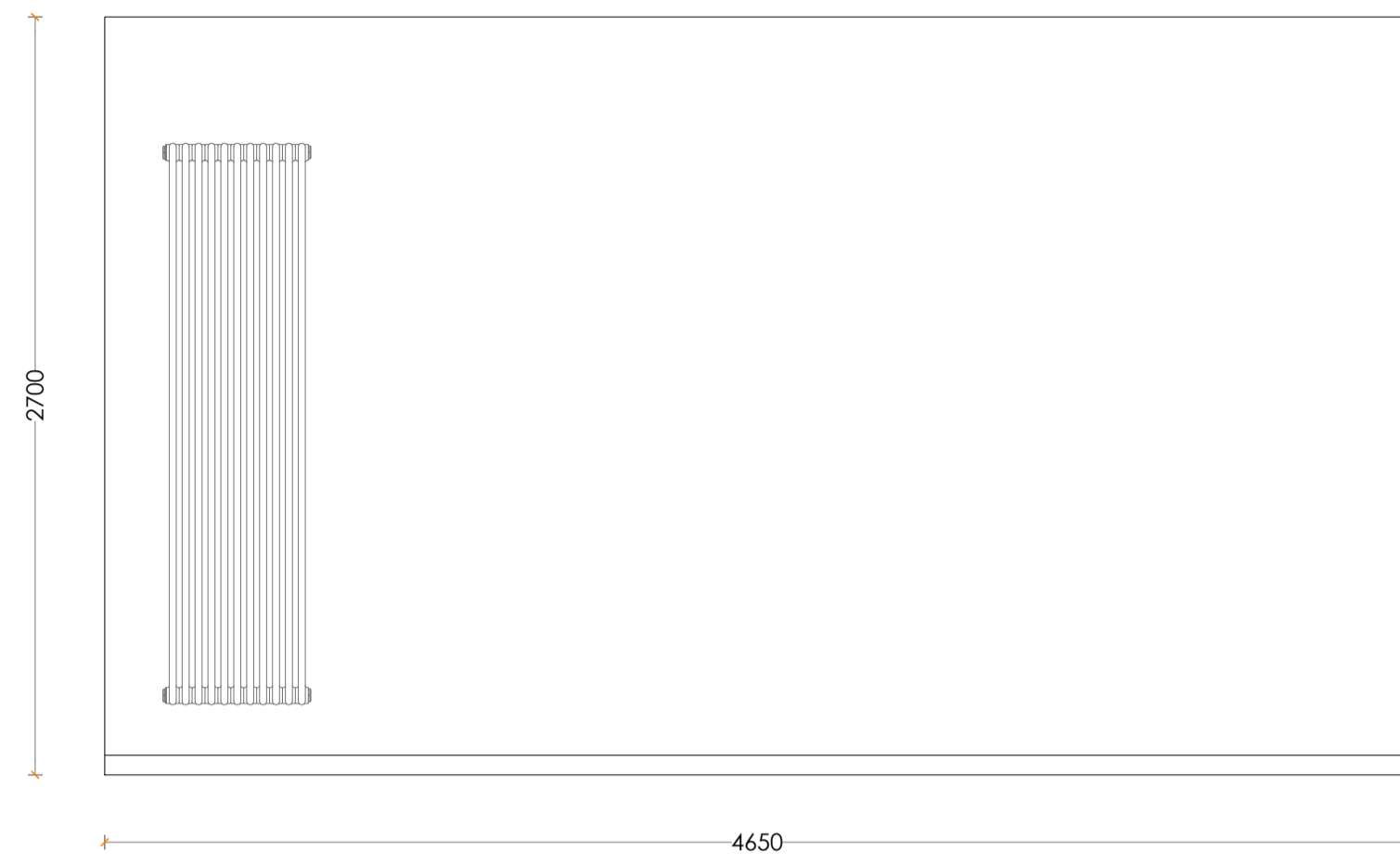
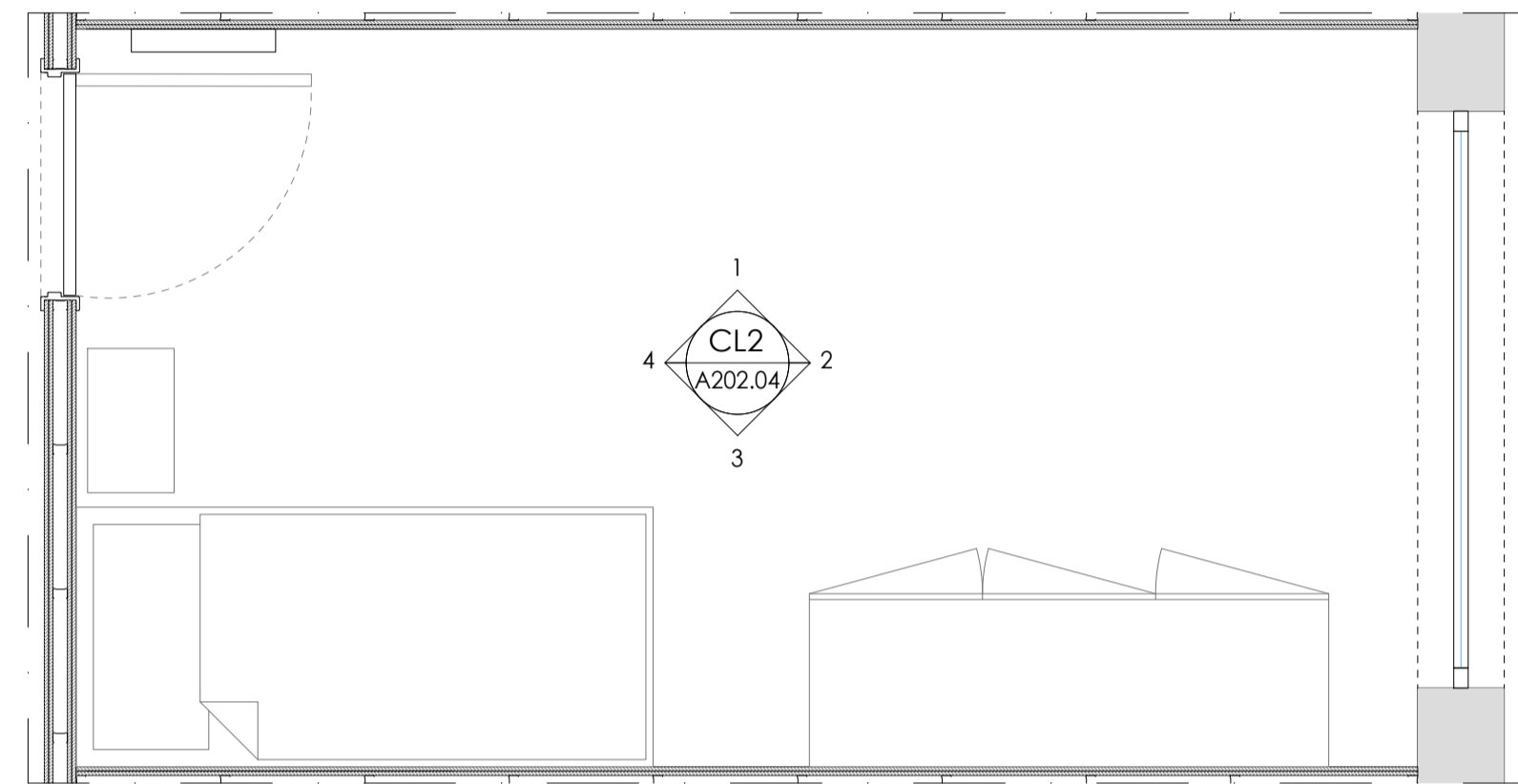
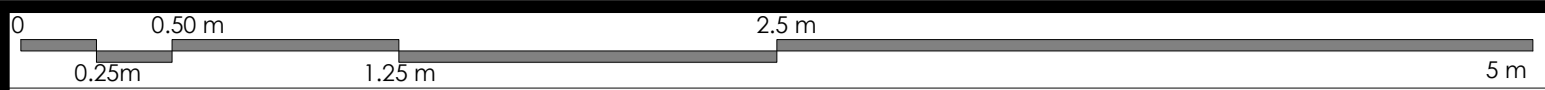

- VISTA 1
A202.4 SCALE 1:25

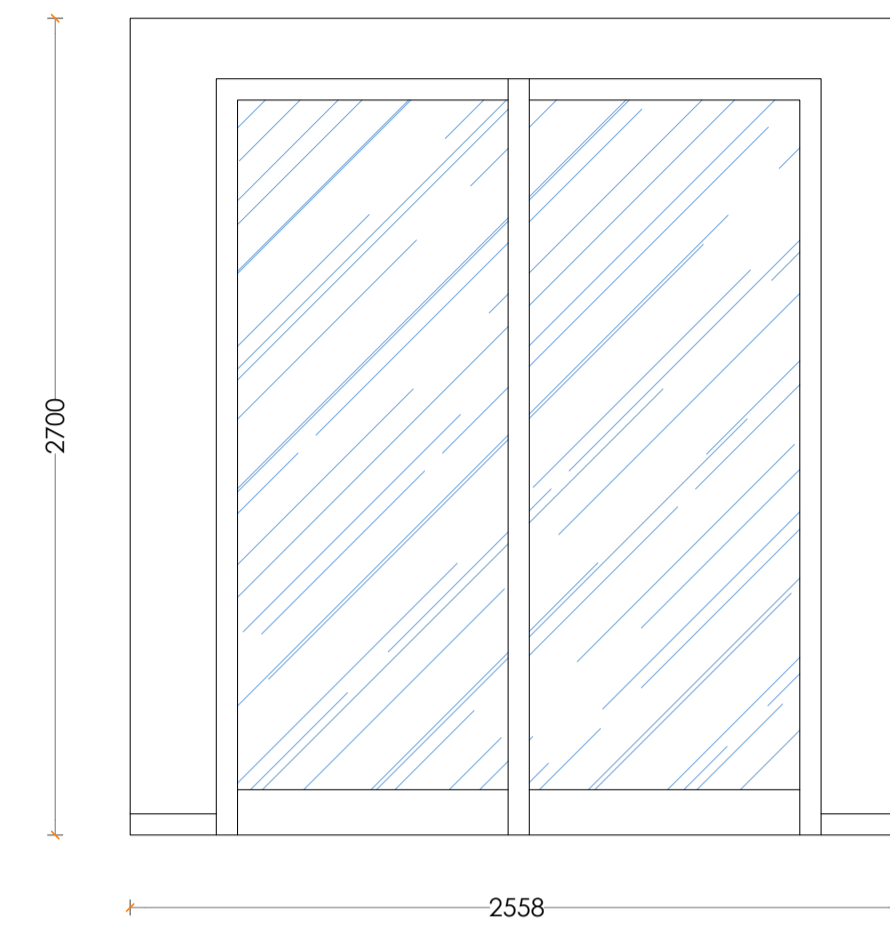

- VISTA 2
A202.4 SCALE 1:25

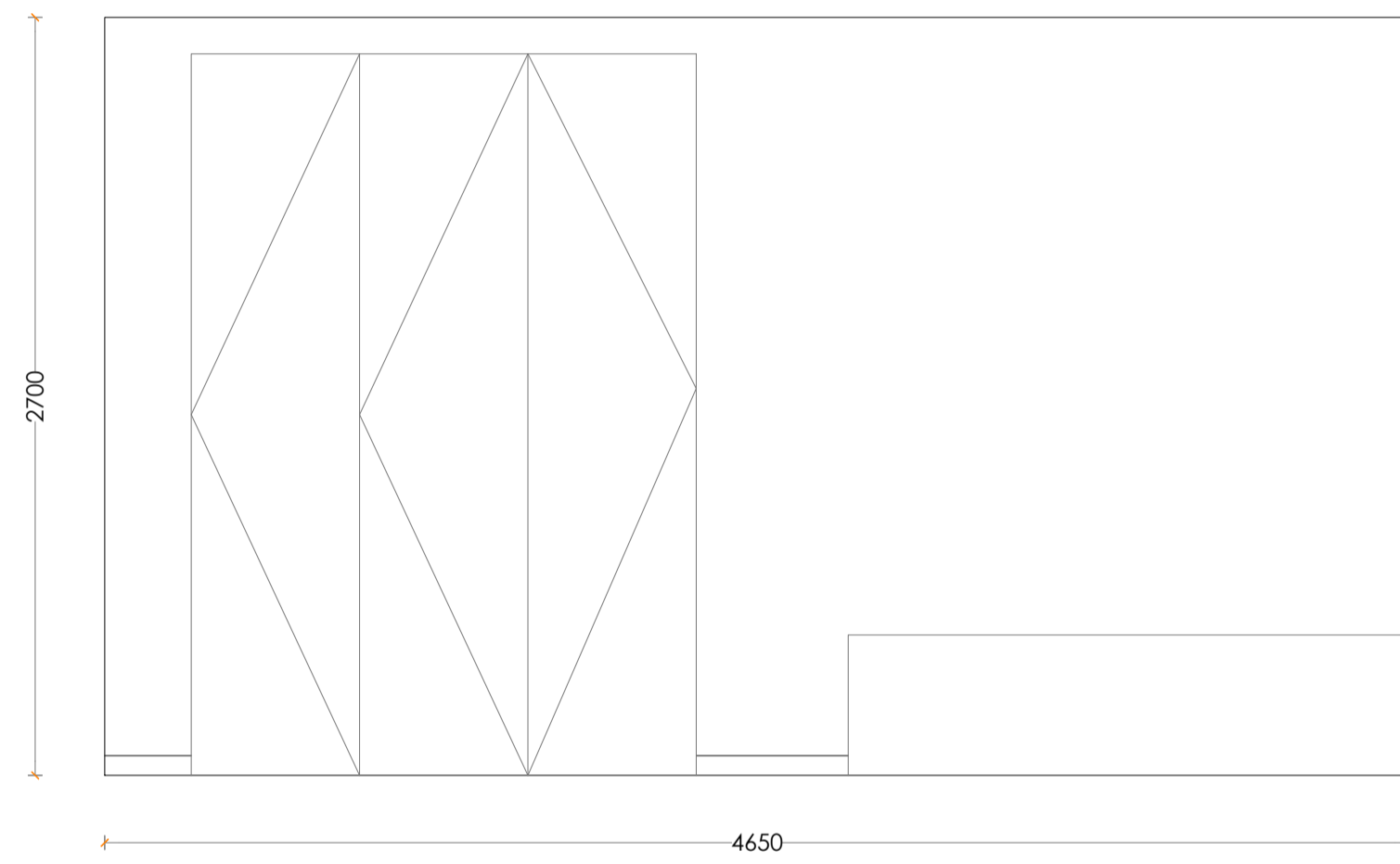

- VISTA 3
A202.4 SCALE 1:25

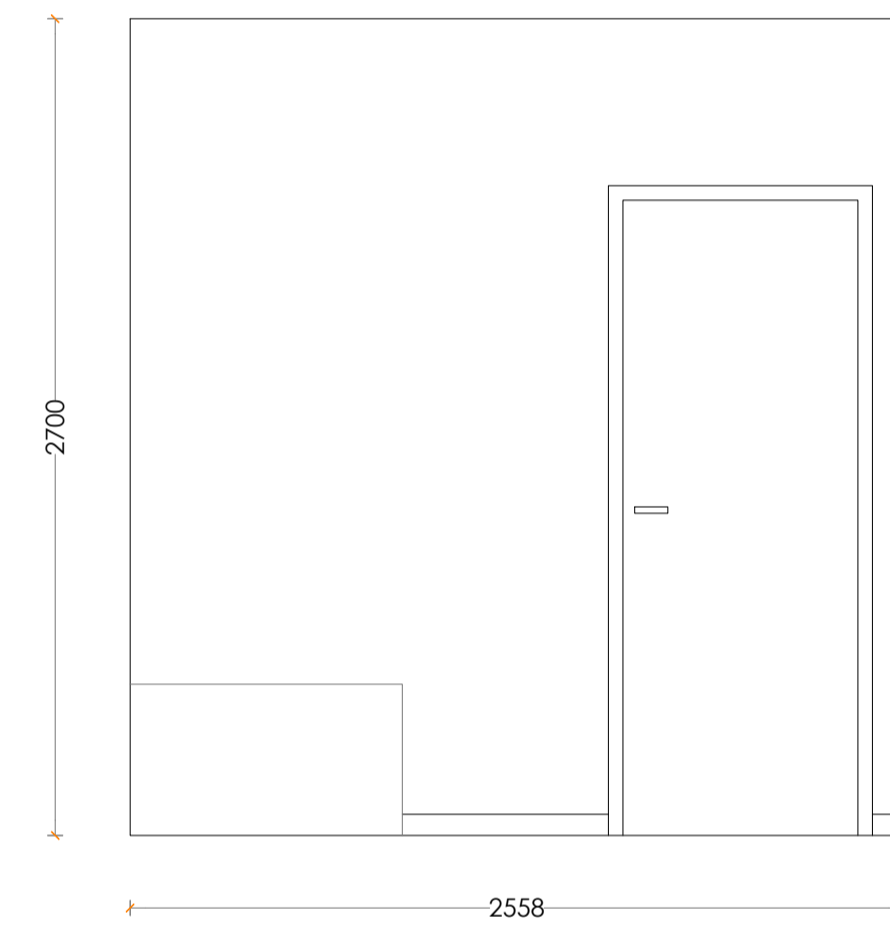

- VISTA 4
A202.4 SCALE 1:25

[TUTTI I DIRITTI RISERVATI]
L'APPALTATORE DEVE VERIFICARE OGNI DIMENSIONE IN LOCO PRIMA DELL'INIZIO DEI LAVORI. EVENTUALI DISCREPANZE DEVONO ESSERE SEGNALATE AL MAROZZI CONSTRUCTION GROUP.

LA RIPRODUZIONE NON AUTORIZZATA DELLE INFORMAZIONI QUI CONTENUTE È STRETTAMENTE VIETATA E NESSUNA RESPONSABILITÀ VIENE ACCETTATA PER L'USO NON AUTORIZZATO.

TUTTE LE INFORMAZIONI (IMMAGINI, ILLUSTRAZIONI, DISEGNI, TESTI E ALTRI MATERIALI QUI CONTENUTI) RESTANO DI PROPRIETÀ DEL MAROZZI CONSTRUCTION GROUP E NON POSSONO ESSERE UTILIZZATE PER ALCUNO SCOPO, NÉ RIPRODOTTE SU ALCUN SUPPORTO, SENZA IL CONSENSO SCRITTO DEL MAROZZI CONSTRUCTION GROUP.

TUTTE LE INFORMAZIONI SONO SOGGETTE A CONSENSO NORMATIVO E RILIEVI.

DATA	TITOLO

INDIRIZZO PROGETTO:
VIA FRANCO ALFANO 16
ASCOLI PICENO, AP
63100, ITALIA

AREA: ---m²

TITOLO TAVOLA:
**Pianta Vista
Camera da Letto 2**

SCALA: S.I.

DISEGNATORE: NM

TAVOLA N.

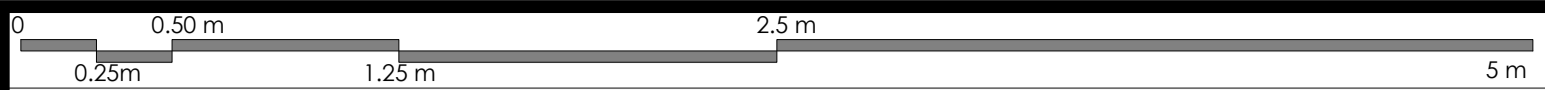

[TUTTI I DIRITTI RISERVATI]
L'APPALTATORE DEVE VERIFICARE OGNI DIMENSIONE IN LOCO PRIMA DELL'INIZIO DEI LAVORI. EVENTUALI DISCREPANZE DEVONO ESSERE SEGNALATE AL MAROZZI CONSTRUCTION GROUP.

LA RIPRODUZIONE NON AUTORIZZATA DELLE INFORMAZIONI QUI CONTENUTE È STRETTAMENTE VIETATA E NESSUNA RESPONSABILITÀ VIENE ACCETTATA PER L'USO NON AUTORIZZATO.

TUTTE LE INFORMAZIONI (IMMAGINI, ILLUSTRAZIONI, DISEGNI, TESTI E ALTRI MATERIALI QUI CONTENUTI) RESTANO DI PROPRIETÀ DEL MAROZZI CONSTRUCTION GROUP E NON POSSONO ESSERE UTILIZZATE PER ALCUNO SCOPO, NÉ RIPRODOTTE SU ALCUN SUPPORTO, SENZA IL CONSENSO SCRITTO DEL MAROZZI CONSTRUCTION GROUP.

TUTTE LE INFORMAZIONI SONO SOGGETTE A CONSENSO NORMATIVO E RILIEVI.

DATA	TITOLO

INDIRIZZO PROGETTO:
VIA FRANCO ALFANO 16
ASCOLI PICENO, AP
63100, ITALIA

AREA: ---m²

TITOLO TAVOLA:
**Pianta Vista
Bagno 2**

SCALA: S.I.

DISEGNATORE: NM

TAVOLA N.

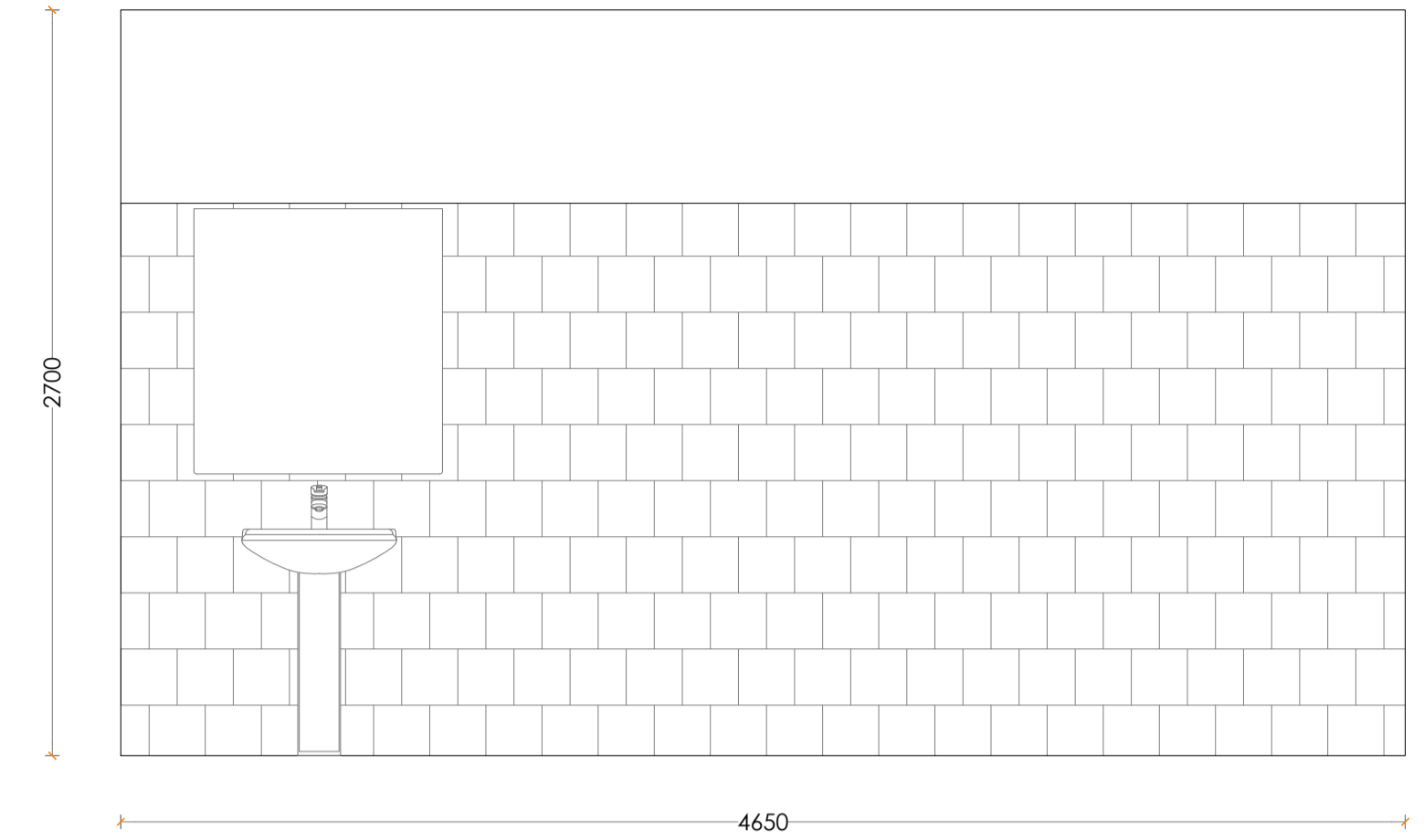
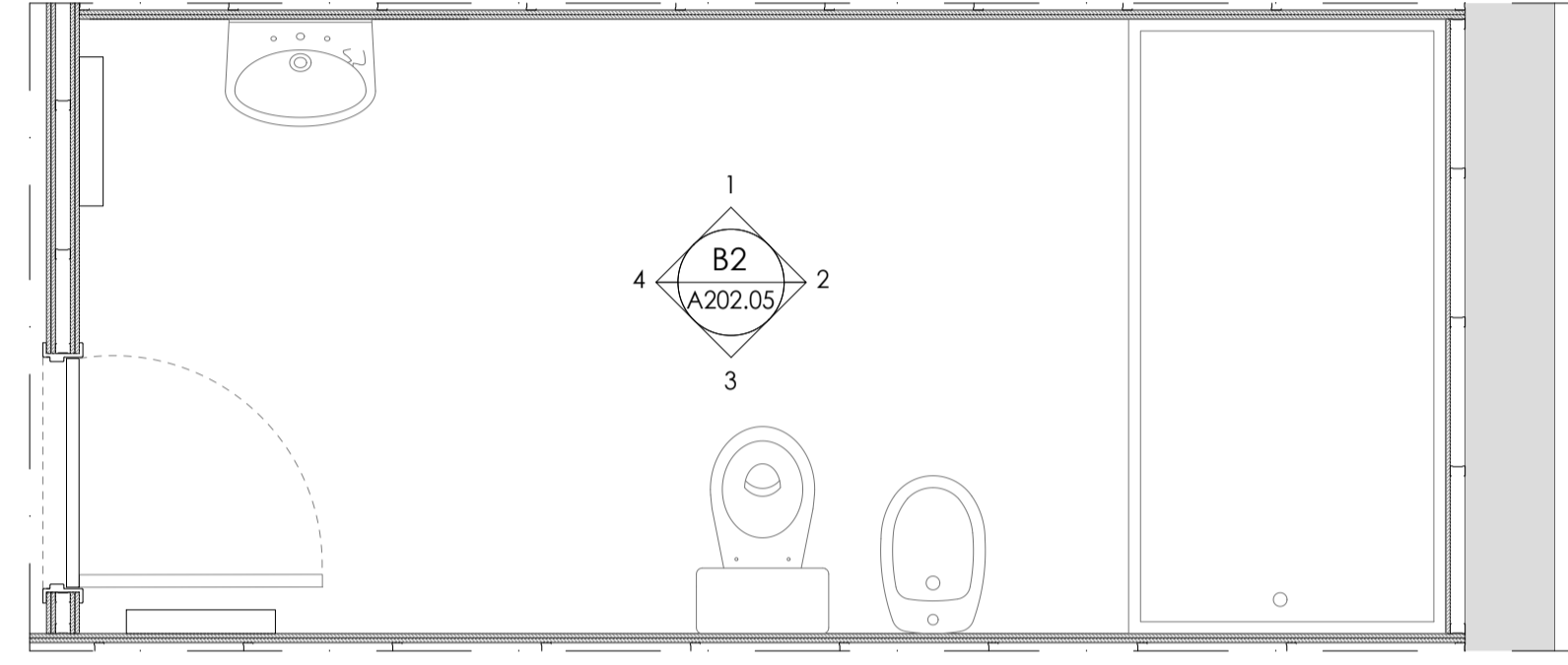

VISTA 1
SCALE 1:25

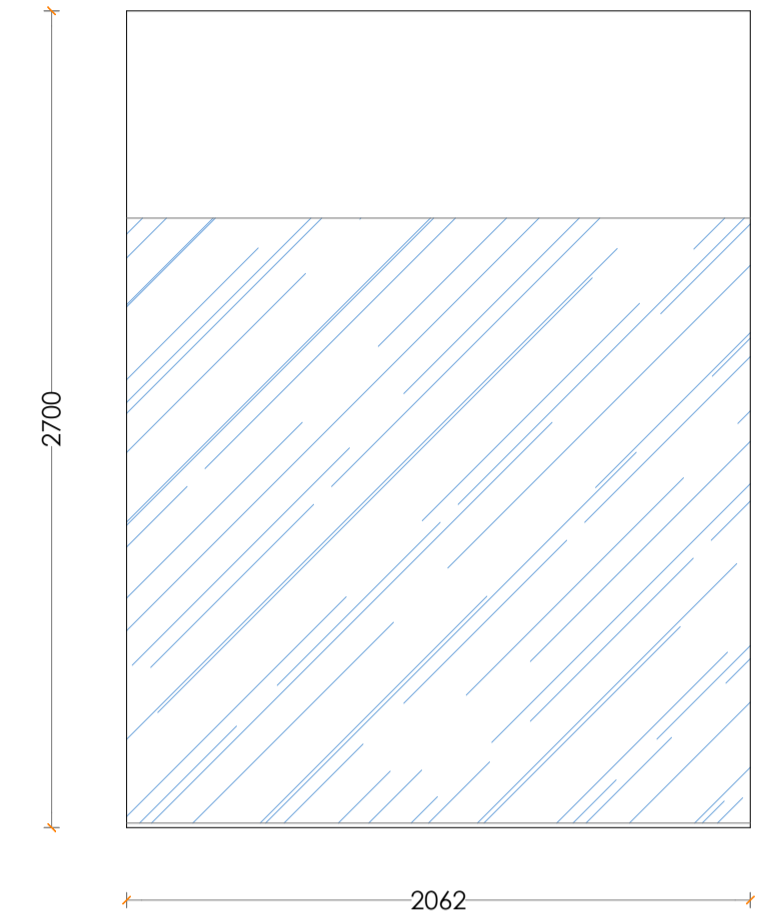

VISTA 2
SCALE 1:25

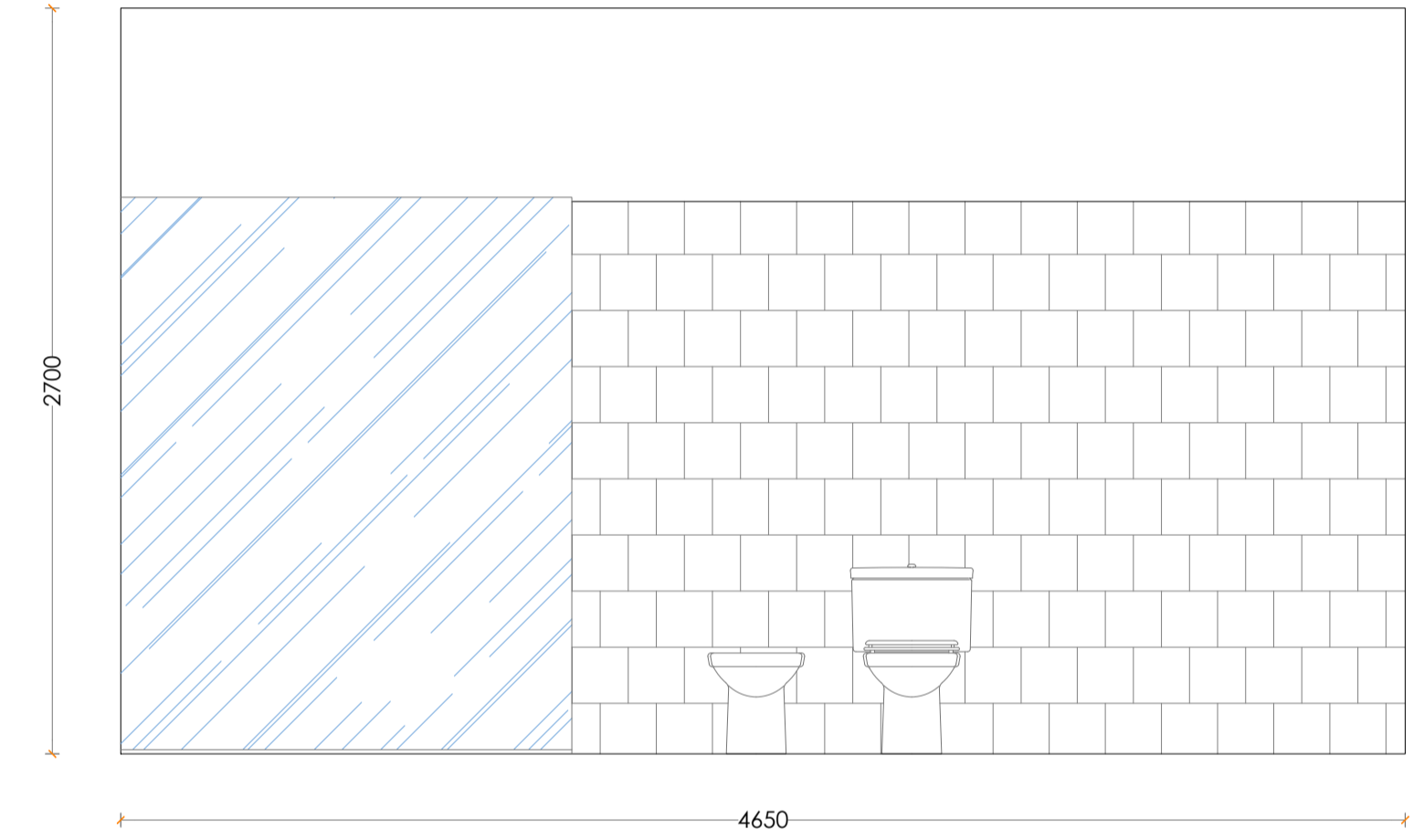

VISTA 3
SCALE 1:25

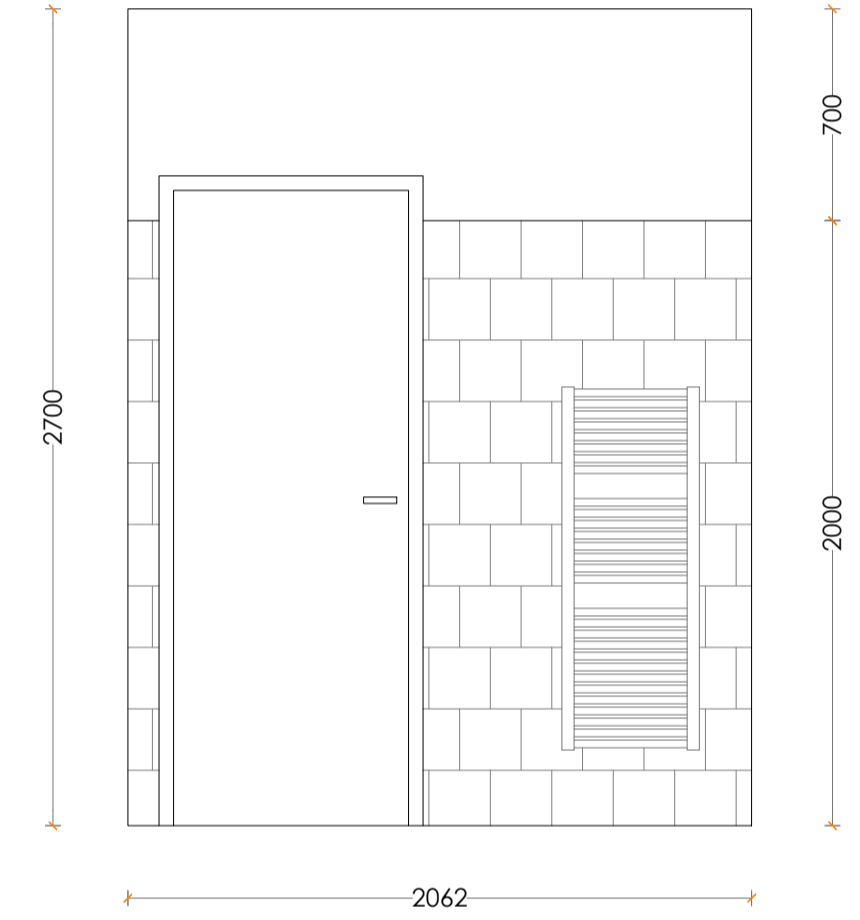

VISTA 4
SCALE 1:25

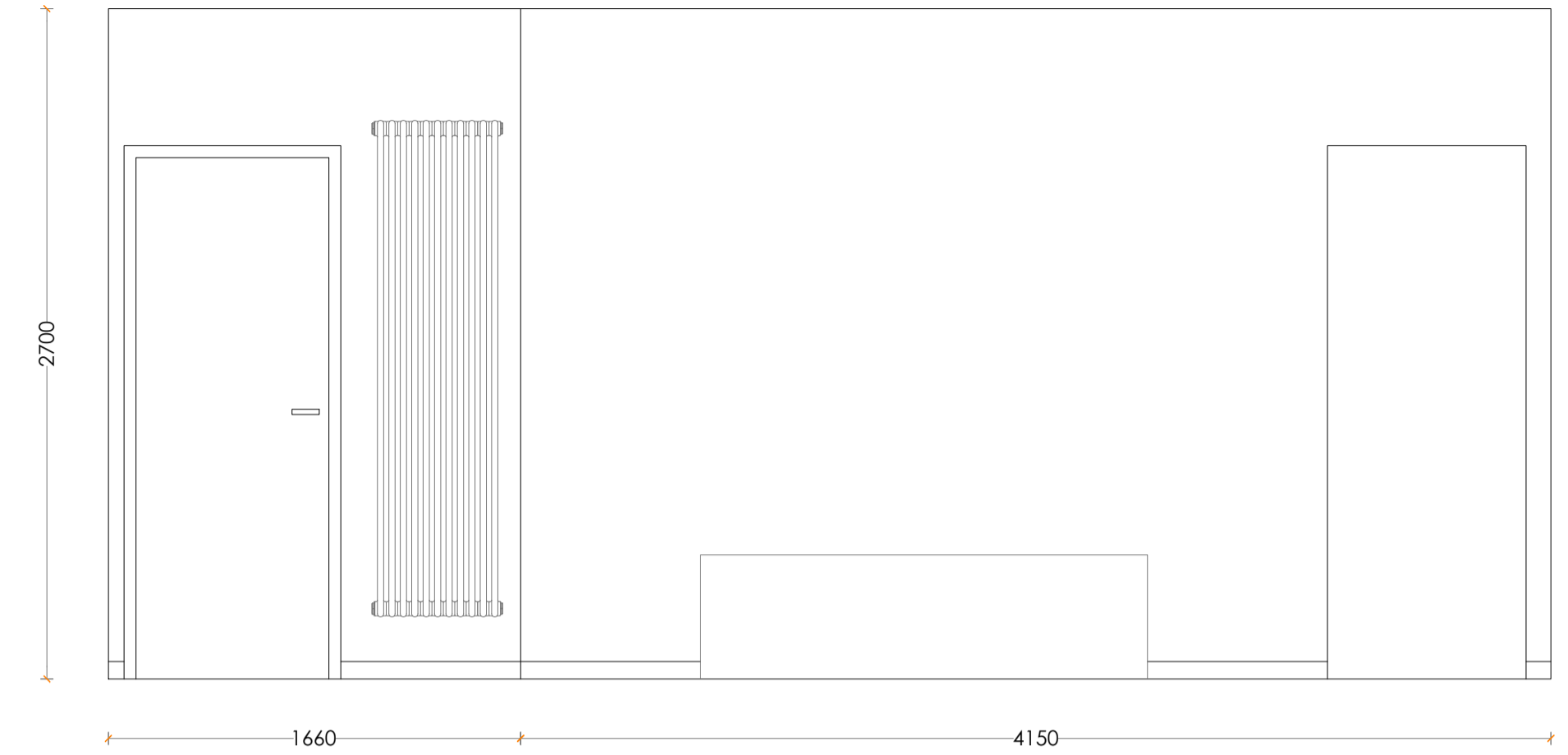
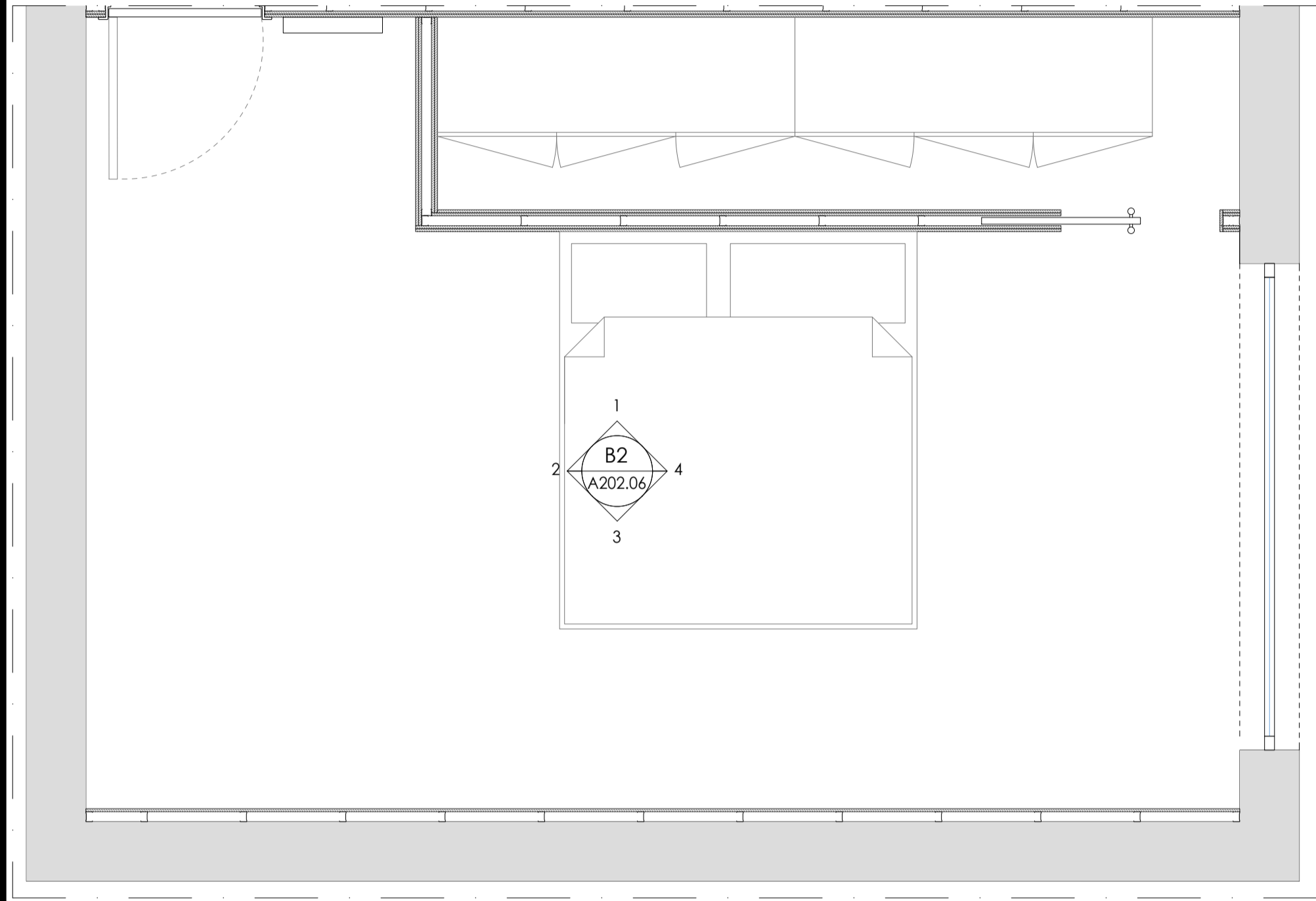
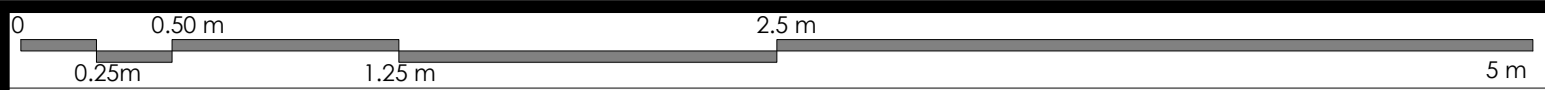

- VISTA 1
A202.6 SCALE 1:25



- VISTA 3
A202.6 SCALE 1:25

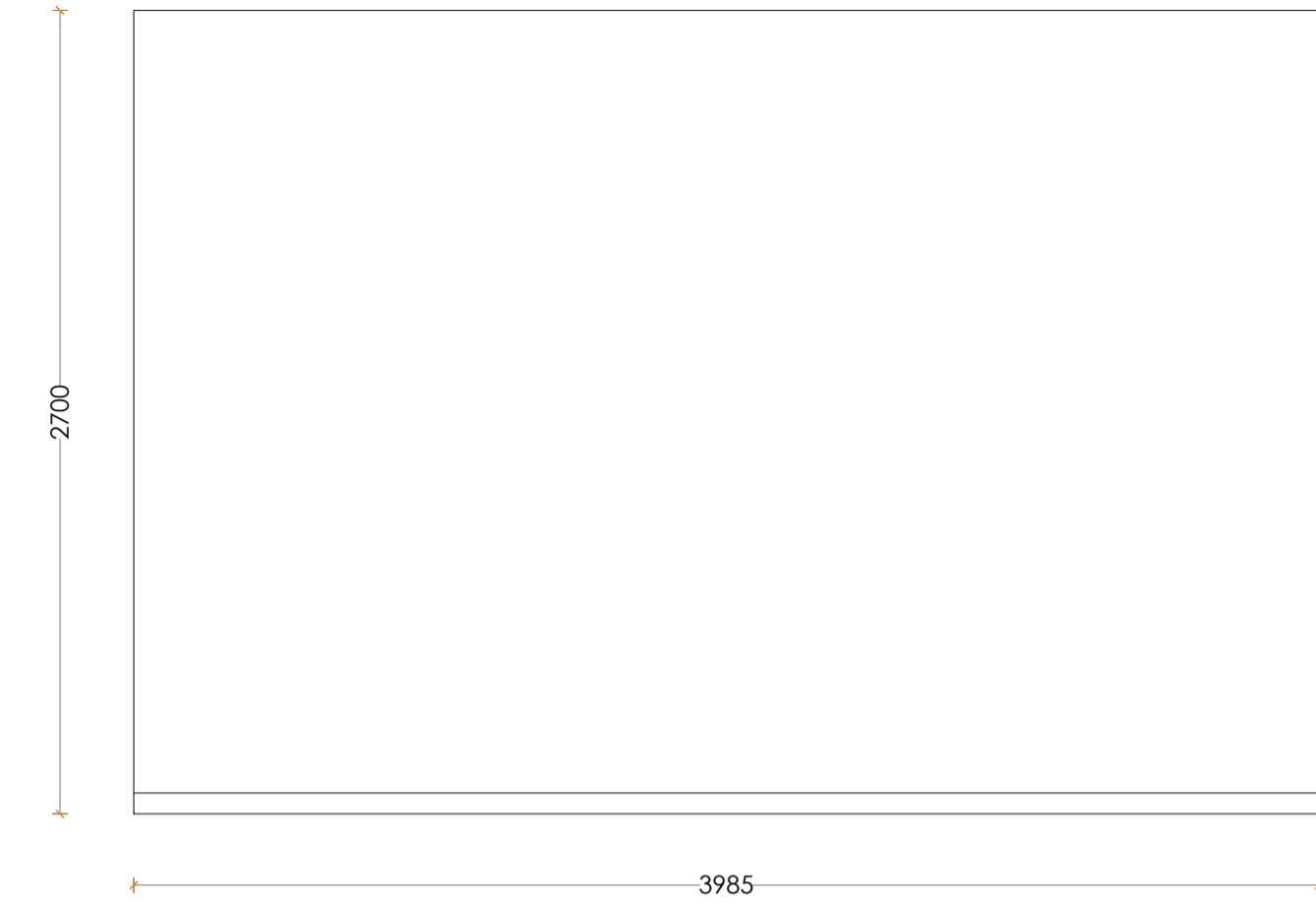

- VISTA 2
A202.6 SCALE 1:25

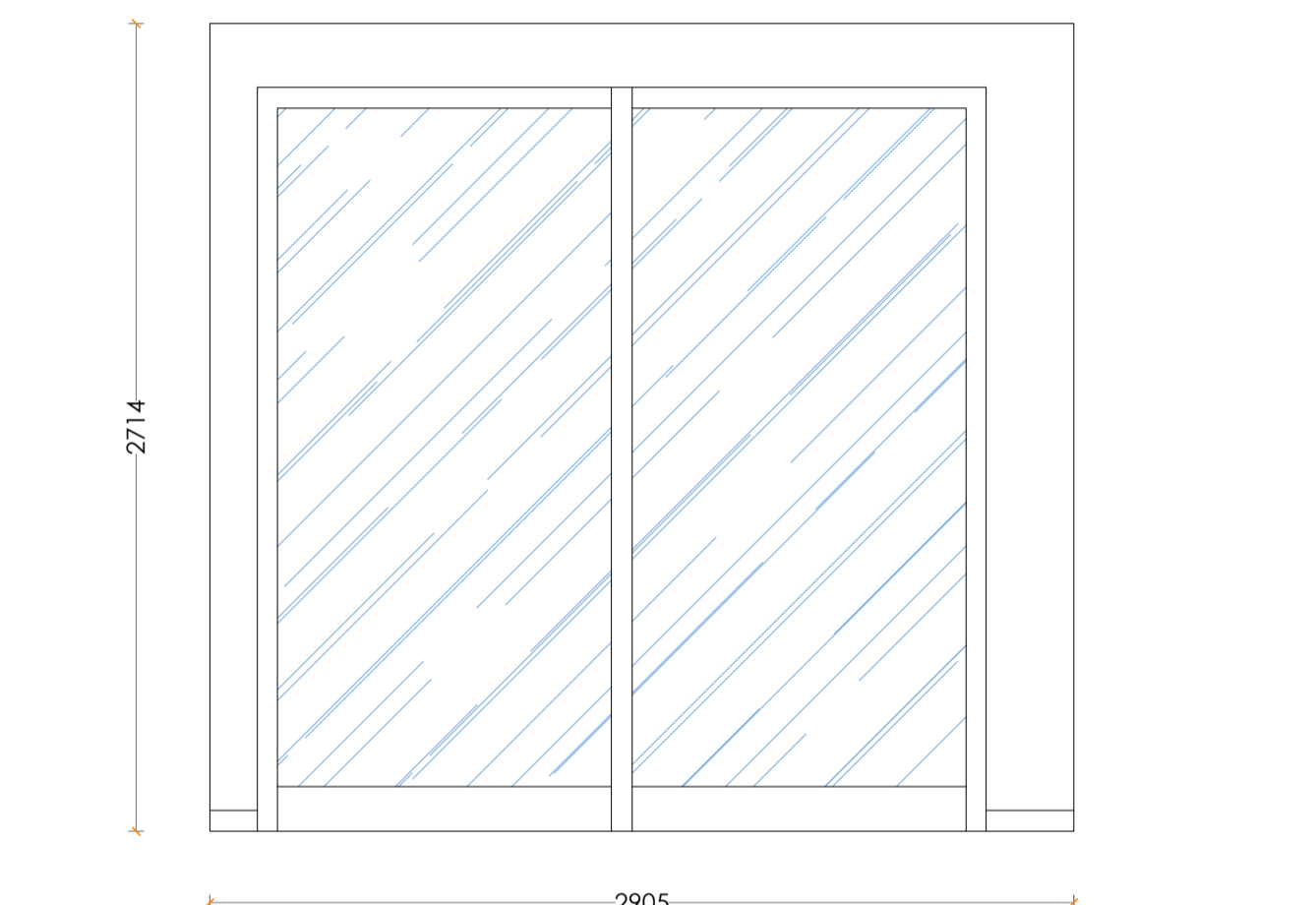

- VISTA 4
A202.6 SCALE 1:25

[TUTTI I DIRITTI RISERVATI]
L'APPALTATORE DEVE VERIFICARE OGNI DIMENSIONE IN LOCO PRIMA DELL'INIZIO DEI LAVORI. EVENTUALI DISCREPANZE DEVONO ESSERE SEGNALATE AL MAROZZI CONSTRUCTION GROUP.

LA RIPRODUZIONE NON AUTORIZZATA DELLE INFORMAZIONI QUI CONTENUTE È STRETTAMENTE VIETATA E NESSUNA RESPONSABILITÀ VIENE ACCETTATA PER L'USO NON AUTORIZZATO.

TUTTE LE INFORMAZIONI (IMMAGINI, ILLUSTRAZIONI, DISEGNI, TESTI E ALTRI MATERIALI QUI CONTENUTI) RESTANO DI PROPRIETÀ DEL MAROZZI CONSTRUCTION GROUP E NON POSSONO ESSERE UTILIZZATE PER ALCUNO SCOPO, NÉ RIPRODOTTE SU ALCUN SUPPORTO, SENZA IL CONSENSO SCRITTO DEL MAROZZI CONSTRUCTION GROUP.

TUTTE LE INFORMAZIONI SONO SOGGETTE A CONSENSO NORMATIVO E RILIEVI.

DATA	TITOLO

INDIRIZZO PROGETTO:
VIA FRANCO ALFANO 16
ASCOLI PICENO, AP
63100, ITALIA

AREA: ---m²

TITOLO TAVOLA:
**Pianta Vista
Camera da Letto 3**

SCALA: S.I.

DISEGNATORE: NM

TAVOLA N.

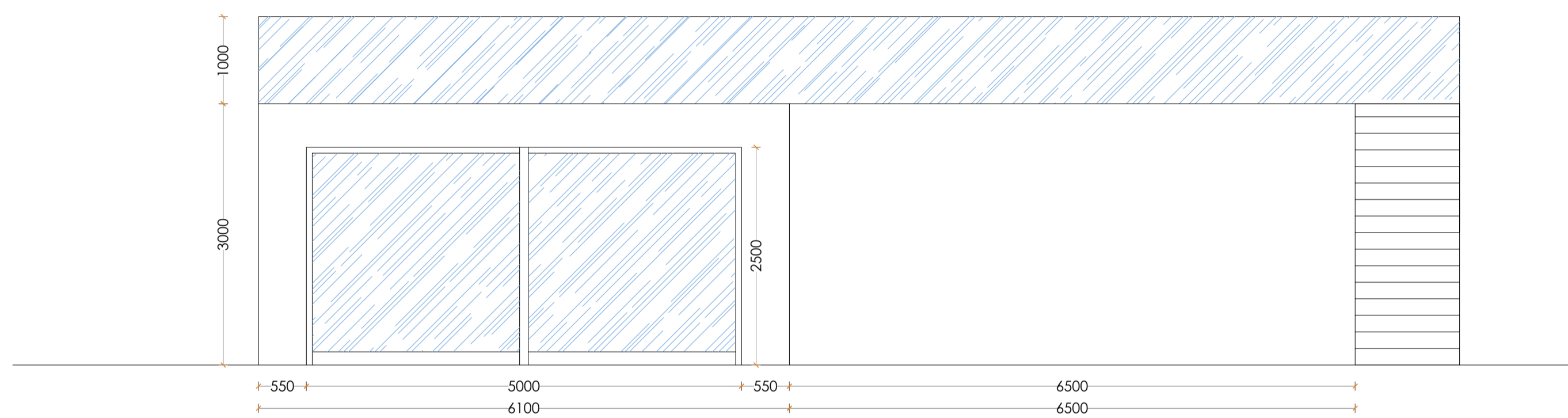
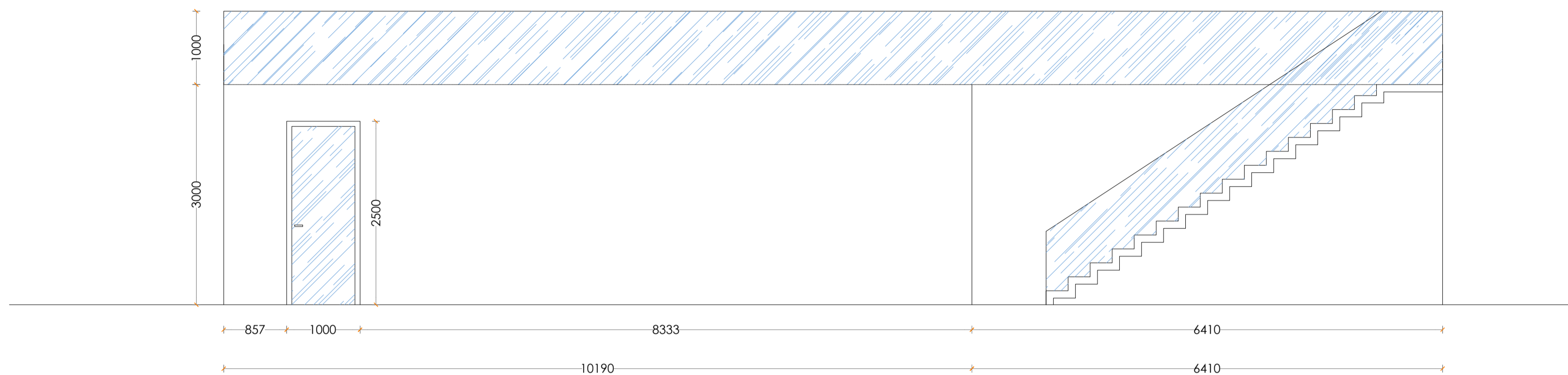
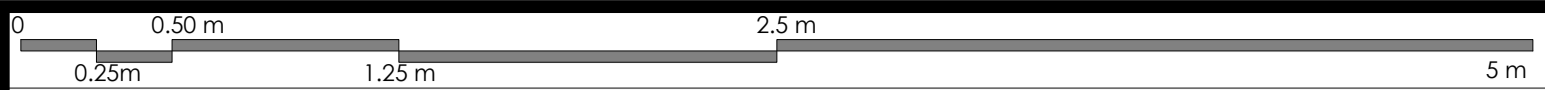

PIANTA PROSPETTI
SCALE 1:50

[TUTTI I DIRITTI RISERVATI]
L'APPALTATORE DEVE VERIFICARE OGNI DIMENSIONE IN LOCO PRIMA DELL'INIZIO DEI LAVORI. EVENTUALI DISCREPANZE DEVONO ESSERE SEGNALATE AL MAROZZI CONSTRUCTION GROUP.
[LA RIPRODUZIONE NON AUTORIZZATA DELLE INFORMAZIONI QUI CONTENUTE È STRETTAMENTE VIETATA E NESSUNA RESPONSABILITÀ VIENE ACCETTATA PER L'USO NON AUTORIZZATO].
[TUTTE LE INFORMAZIONI (IMMAGINI, ILLUSTRAZIONI, DISEGNI, TESTI E ALTRI MATERIALI QUI CONTENUTI) RESTANO DI PROPRIETÀ DEL MAROZZI CONSTRUCTION GROUP E NON POSSONO ESSERE UTILIZZATE PER ALCUNO SCOPO, NÉ RIPRODOTTE SU ALCUN SUPPORTO, SENZA IL CONSENSO SCRITTO DEL MAROZZI CONSTRUCTION GROUP].
[TUTTE LE INFORMAZIONI SONO SOGGETTE A CONSENSO NORMATIVO E RILIEVI]

DATA	TITOLO

INDIRIZZO PROGETTO:
VIA FRANCO ALFANO 16
ASCOLI PICENO, AP
63100, ITALIA

AREA: ---m²

TITOLO TAVOLA:
Pianta Prospetti

SCALA: S.I.

DISEGNATORE: NM

TAVOLA N.

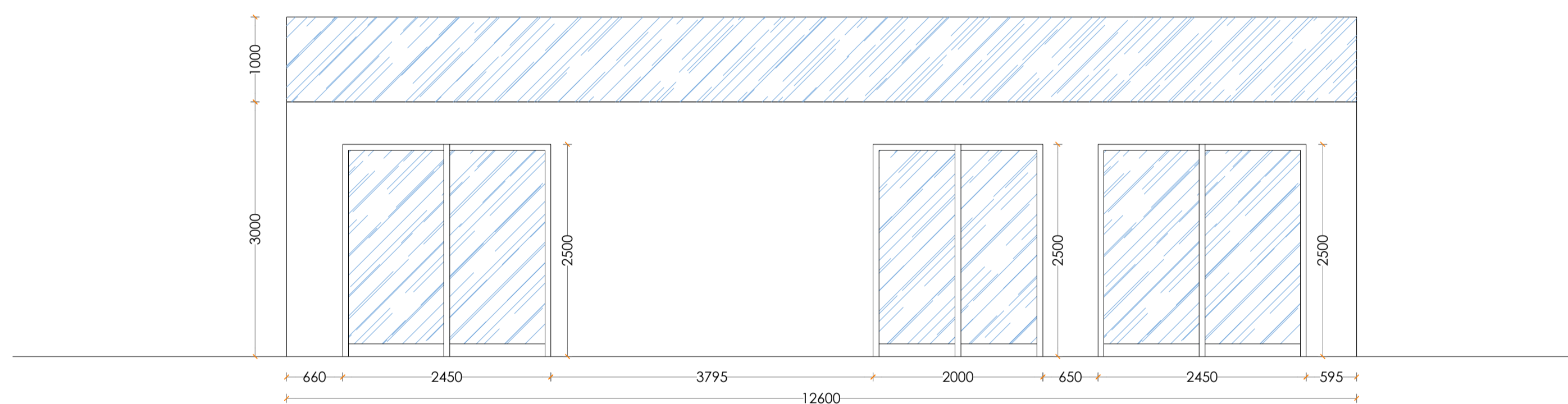
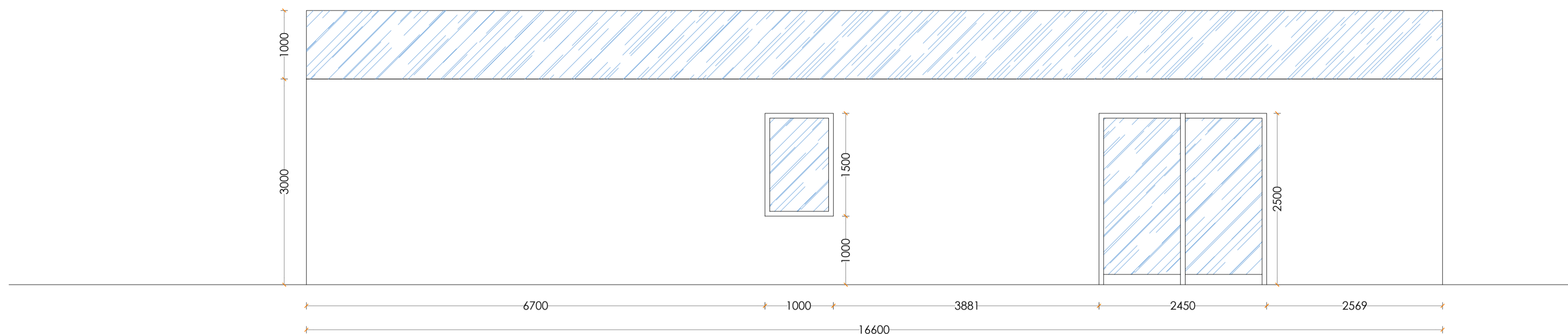
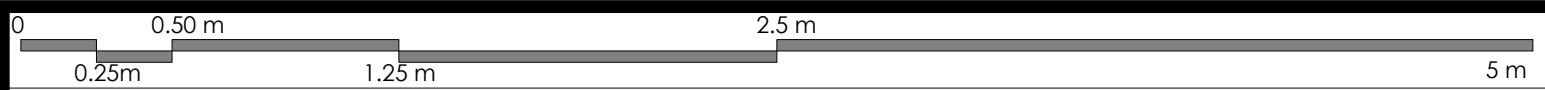

PIANTA PROSPETTI
SCALE 1:50

[TUTTI I DIRITTI RISERVATI]
L'APPALTATORE DEVE VERIFICARE OGNI DIMENSIONE IN LOCO PRIMA DELL'INIZIO DEI LAVORI. EVENTUALI DISCREPANZE DEVONO ESSERE SEGNALATE AL MAROZZI CONSTRUCTION GROUP.

LA RIPRODUZIONE NON AUTORIZZATA DELLE INFORMAZIONI QUI CONTENUTE È STRETTAMENTE VIETATA E NESSUNA RESPONSABILITÀ VIENE ACCETTATA PER L'USO NON AUTORIZZATO.

TUTTE LE INFORMAZIONI (IMMAGINI, ILLUSTRAZIONI, DISEGNI, TESTI E ALTRI MATERIALI QUI CONTENUTI) RESTANO DI PROPRIETÀ DEL MAROZZI CONSTRUCTION GROUP E NON POSSONO ESSERE UTILIZZATE PER ALCUNO SCOPO, NÉ RIPRODOTTE SU ALCUN SUPPORTO, SENZA IL CONSENSO SCRITTO DEL MAROZZI CONSTRUCTION GROUP.

TUTTE LE INFORMAZIONI SONO SOGGETTE A CONSENSO NORMATIVO E RILIEVI.

DATA	TITOLO

INDIRIZZO PROGETTO:
VIA FRANCO ALFANO 16
ASCOLI PICENO, AP
63100, ITALIA

AREA: ---m²

TITOLO TAVOLA:
Pianta Prospetti

SCALA: S.I.

DISEGNATORE: NM

TAVOLA N.