Comune di
ASCOLI PICENO

REVISIONE GENERALE DELLO STRADARIO E DELLA NUMERAZIONE CIVICA

Frazione di MOZZANO

Marzo 2022
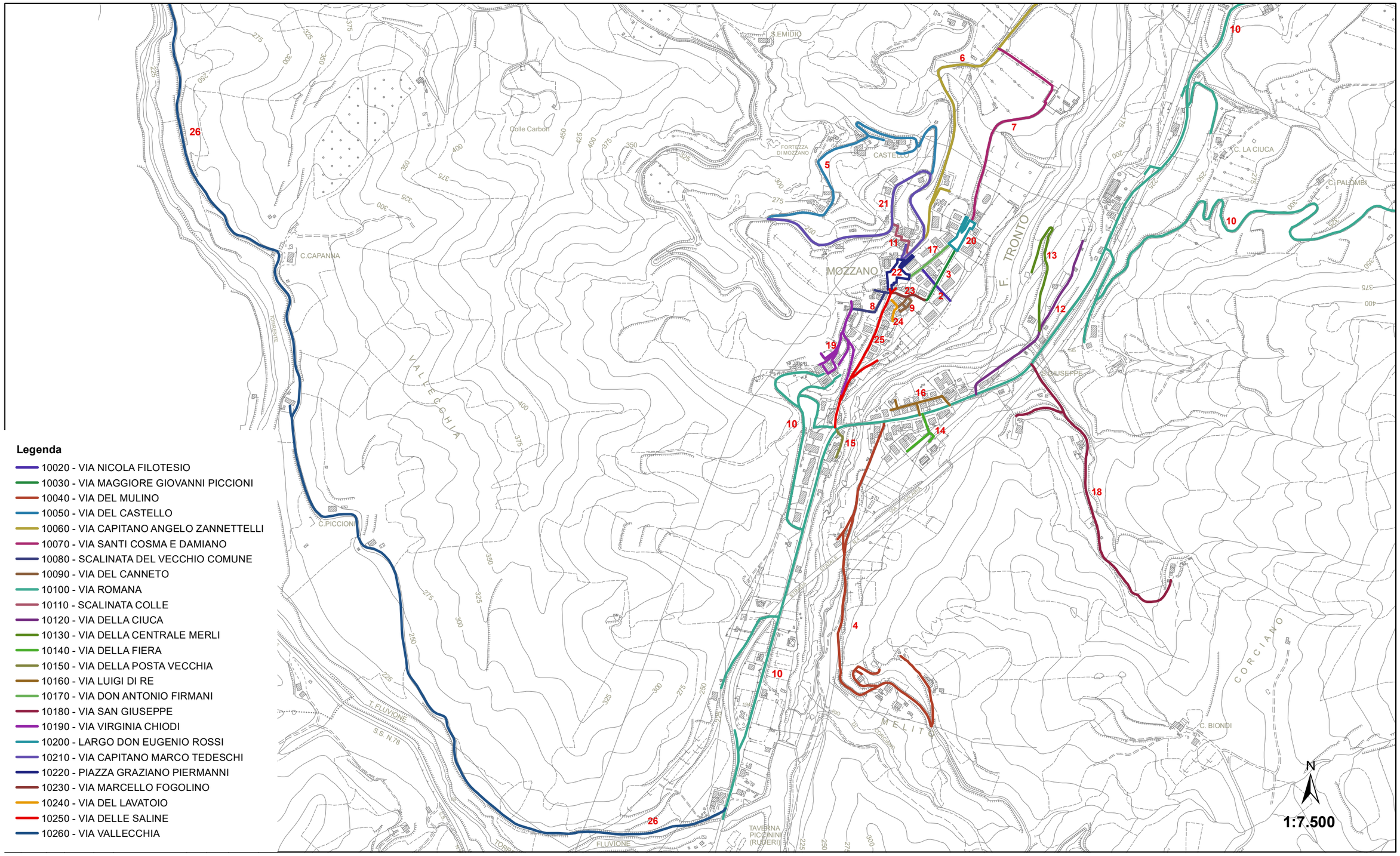
Aree di circolazione