





LEGENDA	
	LIMITI DI ZONA PRG (17C)
	PARCHEGGIO PRIVATO PERTINENZIALE FUNZIONALE ALLA SUP. COMMERCIALE
	PARCHEGGIO PUBBLICO DI PRG
	PARCHEGGIO PUBBLICO DI STANDARD ENTRO SUB-AMBITO 17C-2
	PARCHEGGIO DI USO PUBBLICO IN ZONA VIABILITA'
	1.255 mq
	3.824 mq
	1.707 mq
	1.045 mq



**Comune di Ascoli Piceno**  
MEDAGLIA D'ORO AL VALOR MILITARE PER ATTIVITA' PARTIGIANA

**PIANO PARTICOLAREGGIATO ESECUTIVO**

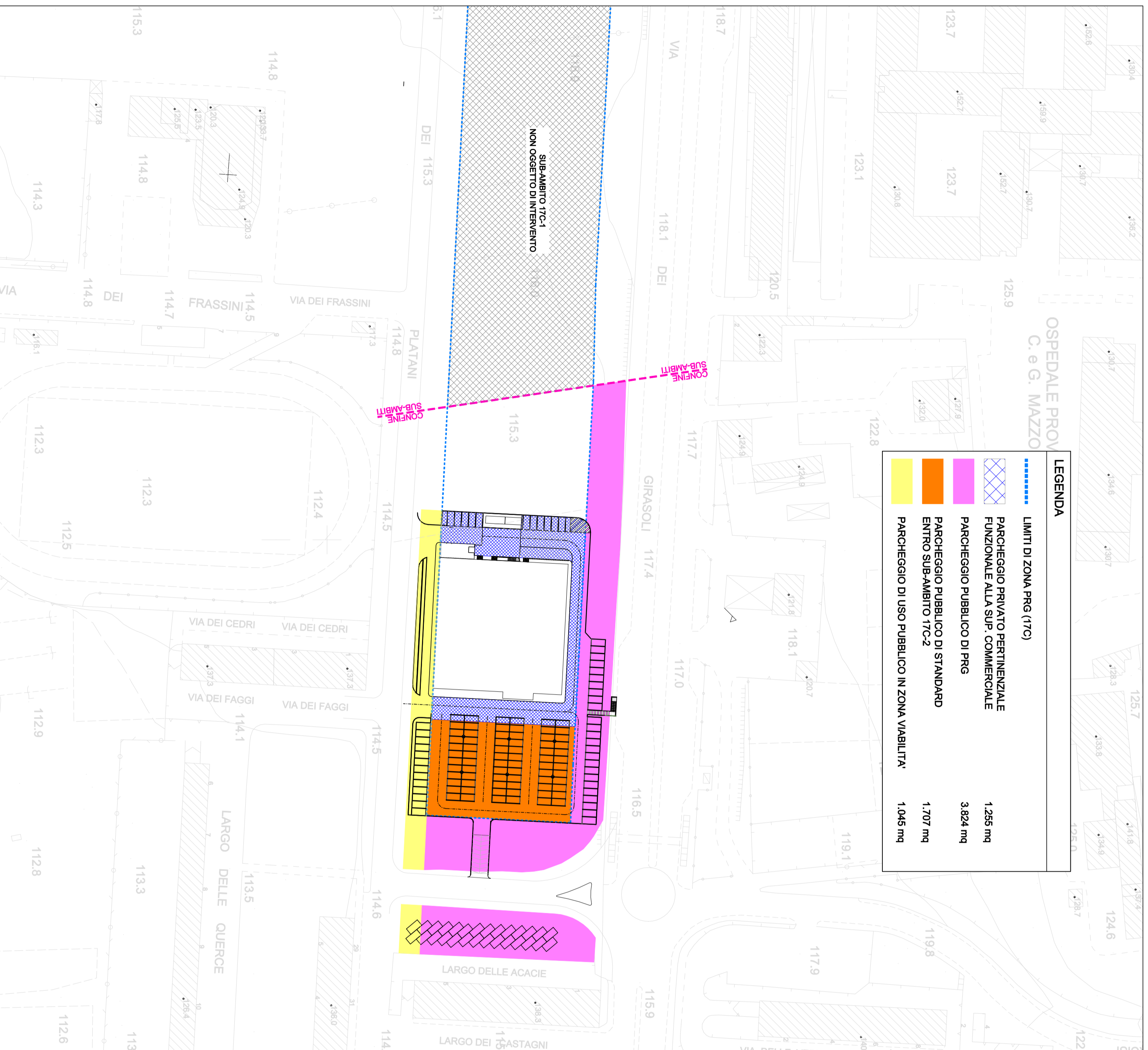
**ZONA 17-C - SUB-AMBITO 17C-2**

**"ZONA COMMERCIALE - RESIDENZIALE - DIREZIONALE"**  
**(ART. 28 DELLE N.T.A. DELLA VARIANTE AL P.E.E.P. E P.P.E. PER L'ATTUAZIONE DELL' "CONTRATTO DI QUARTIERE II" MONTICELLI)**

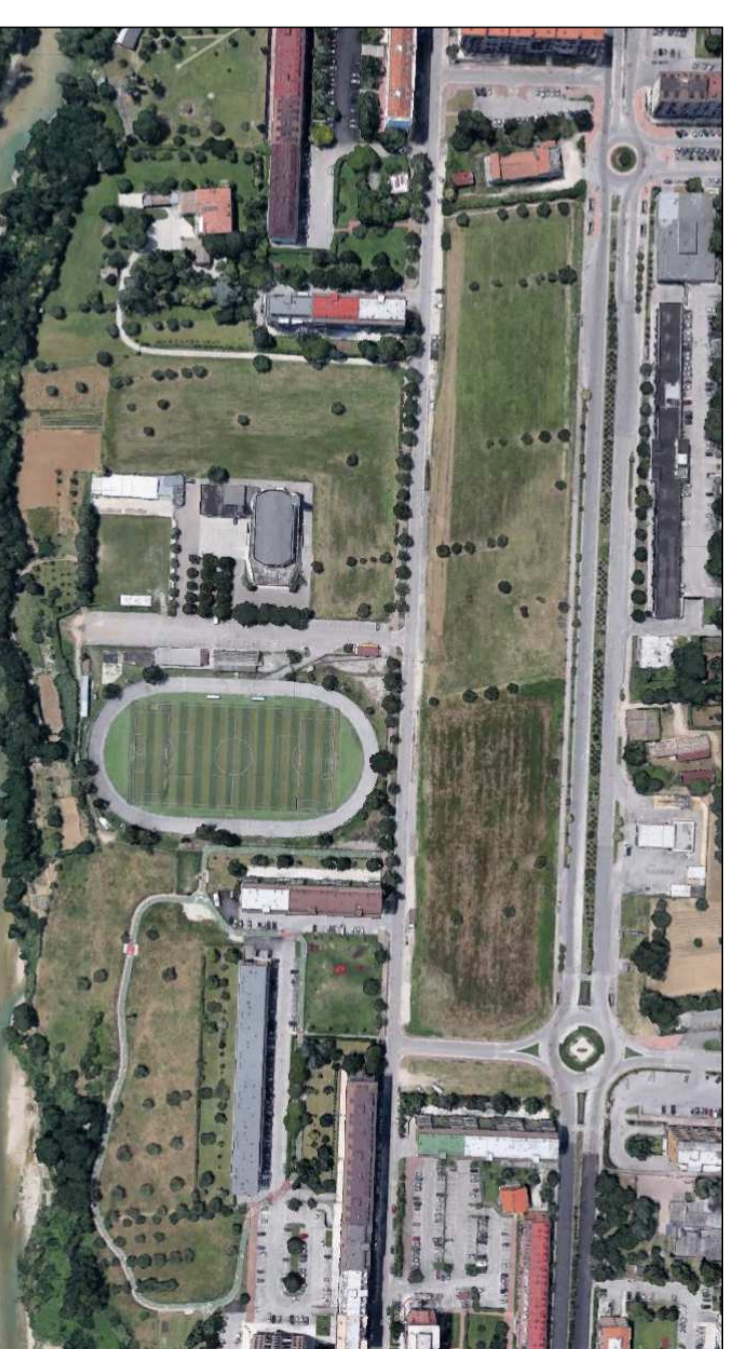

**ELABORATO**  
**SP.03**

**OGGETTO**  
**STATO DI PROGETTO - PARCHEGGI PUBBLICI PRIVATI**

**DATA**  
Dicembre 2021

Sindaco :	Dott. Marco Fioravanti
Assessore Urbanistica :	Dott. Giovanni Silvestri
Segretario Generale :	Dott. Vincenzo Pecoraro
Dirigente :	Arch. Ugo Galanti
Progettazione :	Ing. Maurizio Piccioni
Consulenti Magazzini Gabrielli S.p.A. per la redazione del piano:	 Ing. Danilo Filaggi