

PIANO PARTICOLAREGGIATO ESECUTIVO
ZONA 17-C - SUB-AMBITO 17C-2
"ZONA COMMERCIALE - RESIDENZIALE - DIREZIONALE"
(ART.28 DELLE N.T.A. DELLA VARIANTE AL P.E.E.P. E P.P.E. PER L'ATTUAZIONE DELL "CONTRATTO DI QUARTIERE II" MONTICELLI)



ELABORATO
SP.02

OGGETTO
STATO DI PROGETTO - PLANIVOLUMETRICO DI DETTAGLIO

DATA
Dicembre 2021

Sindaco : Dott. Marco Fioravanti
Assessore Urbanistica : Dott. Giovanni Silvestri
Segretario Generale : Dott. Vincenzo Pecoraro
Dirigente : Arch. Ugo Galanti
Progettazione : Ing. Maurizio Piccioni
Consulenti Magazzini Gabrielli S.p.A. per la redazione del piano:
MESHINGENERIA
Ing. Danilo Filaggi

STRALCIO PLANIMETRICO QUOTATO - SCALA 1:500

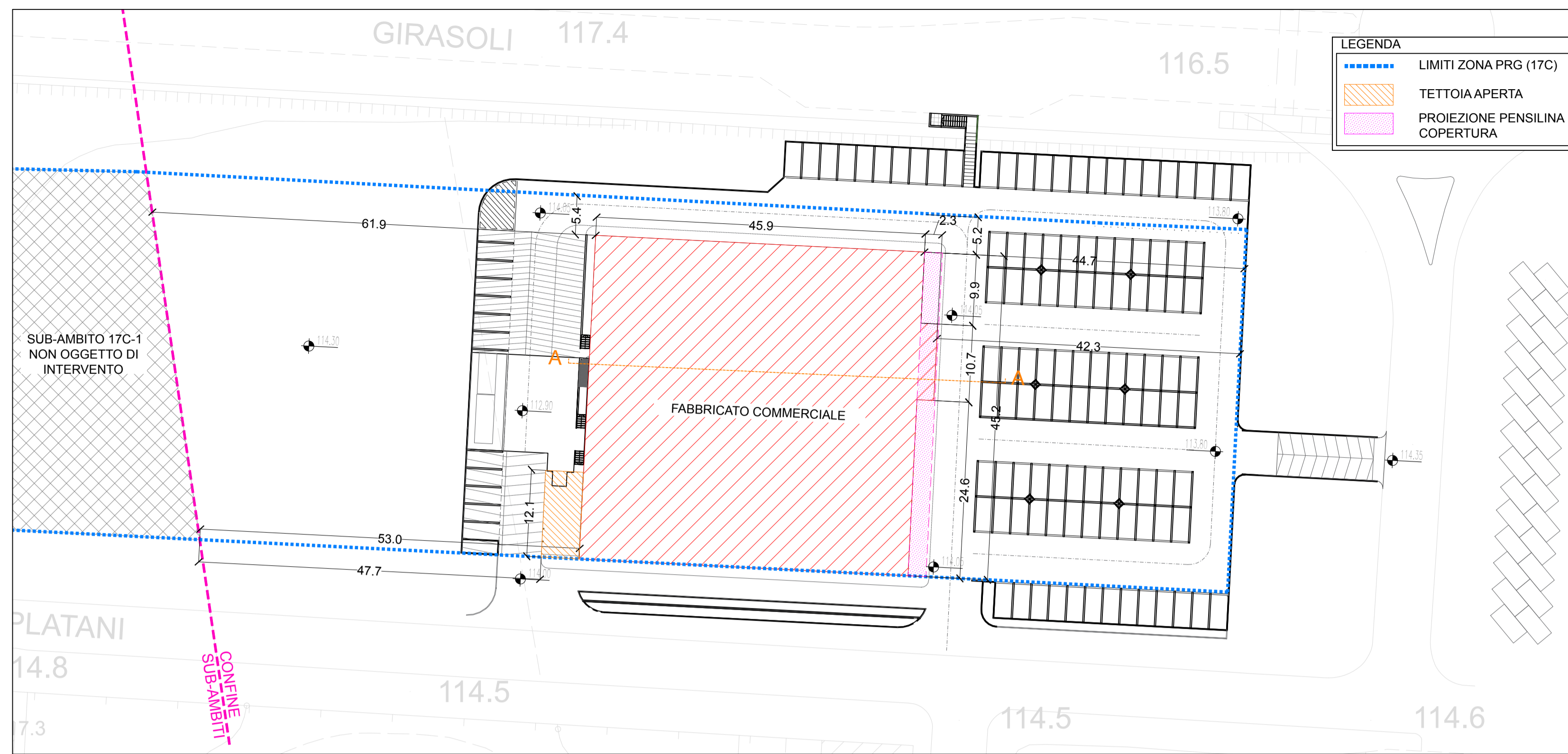

SEZIONE A-A - SCALA 1:200

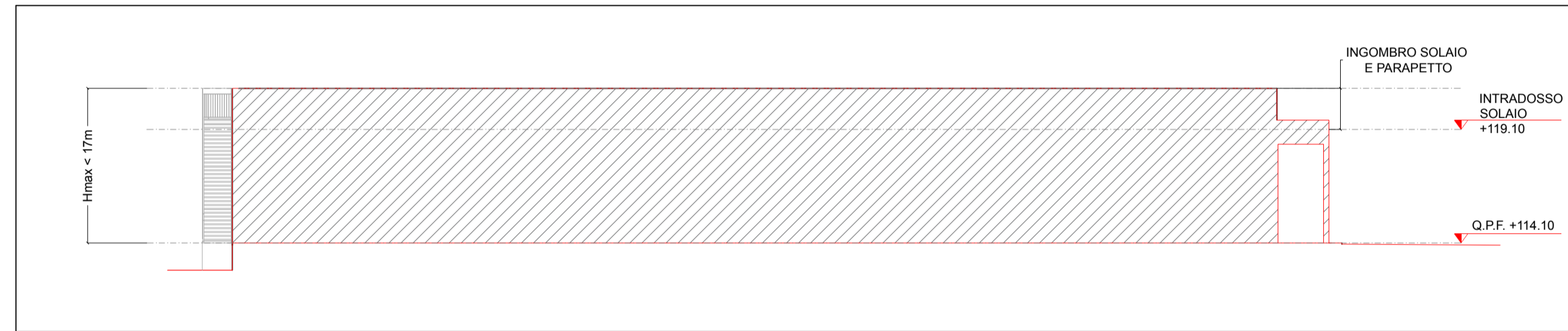

NOTA: PER ULTERIORI DETTAGLI SI RIMANDA ALL'ELABORATO "SP.05"

VOLO DIREZIONE NORD-EST



VOLO DIREZIONE SUD-OVEST



VOLO DIREZIONE NORD-OVEST



VISTA DIREZIONE NORD-EST



VISTA DIREZIONE SUD-EST



VISTA DIREZIONE NORD-OVEST

