

COMUNE DI ASCOLI PICENO  
(Provincia di Ascoli Piceno)

PIANO ATTUATIVO AREA  
PROGETTO AP-11

SUB COMPARTO  
"EDILCASA-CATALINI"

VARIANTE  
- STATO MODIFICATO -  
PREVISIONI PLANIVOLUMERICHE  
VINCOLANTI LOTTO N.3

Progetto  
Ing. Alfonso Catalini & C. s.r.l.  
Catalini Marco Emilio

Esibizione n. **U-21B**  
in data **10/05/2023**

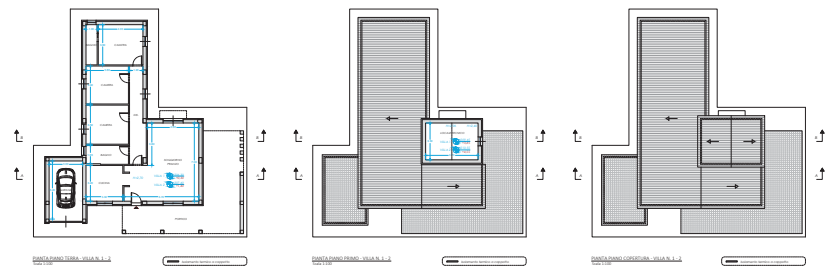
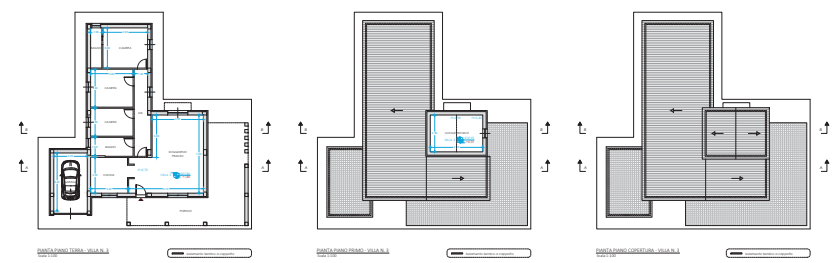

**PREVISIONI PLANIVOLUMERICHE - VOLUME 1-3**

LOTTO N.3

CALCOLO VOL. - PIANO TERRA

1.	7,80 x 3,00 = 23,40 mq
2.	3,00 x 3,00 = 9,00 mq
3.	3,00 x 3,00 = 9,00 mq
4.	3,00 x 3,00 = 9,00 mq

TOTALE VOL. PIANO TERRA = 49,80 mq

VOLUME VILLA N. 1 - 15,54 mq x 3 - 46,62 mq

VOLUME VILLA N. 2 - 39,00 mq

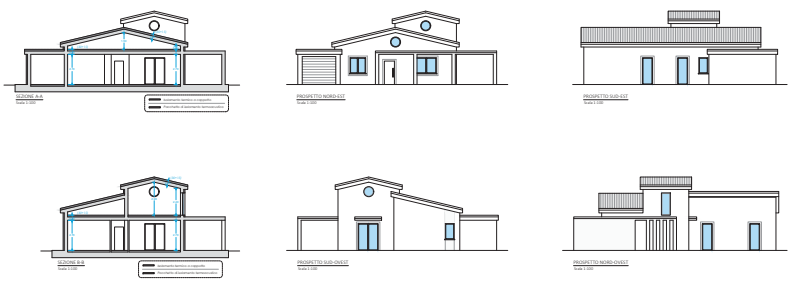

**PREVISIONI PLANIVOLUMERICHE - VOLUME 4-6**

LOTTO N.3

CALCOLO VOL. - PIANO TERRA

1.	7,80 x 3,00 = 23,40 mq	VOLUME VILLA N. 4 - 39,00 mq
2.	3,00 x 3,00 = 9,00 mq	VOLUME VILLA N. 5 - 39,00 mq
3.	3,00 x 3,00 = 9,00 mq	VOLUME VILLA N. 6 - 39,00 mq
4.	3,00 x 3,00 = 9,00 mq	

TOTALE VOL. PIANO TERRA = 100,80 mq

VOLUME VILLA N. 1 - 15,54 mq x 3 - 46,62 mq

