Comune di Ascoli Piceno
MEDAGLIA D'ORO AL VALORE MILITARE PER ATTIVITÀ PARTIGIANA

SETTORE EDILIZIA, ATTIVITA' PRODUTTIVE E AMBIENTE

REALIZZAZIONE PARCO FLUVIALE DEL FIUME TRONTO

PROGETTO ESECUTIVO - I STRALCIO

Planimetria generale di progetto

ASSE 1: Via S. Filippo e Giacomo - Boccciodromo 1:1000

Elaborato ELAB.2.4	Il Sindaco **Dott. Marco Fioravanti**	NOVEMBRE 2021

Il Dirigente: **Arch. Ugo Galanti** Il R.U.P. **Ing. Paolo Leccesi** Il Progettista: **Arch. Ugo Galanti** Il Progettista strutturale: **Ing. Daniele Fares**	Assessore ai LL.PP.: **Marco Cardinelli** Segretario Generale: **Dott. Vincenzo Pecoraro** Collaboratori: **Geom. Gabriella Laorte** **Tecnico Tiziana Quaglia** **Amm.vo Rina Serafini** **Rag. Roberto Riti**	Geologo: **Dott. Pier Luigi Anasparri** **Dott. Francesca Acciaccaferri** UNIVERSITA' DI CAMERINO SCUOLA DI SCIENZE E TECNOLOGIE Sezione di Geologia **Dott. Marco Materazzi**

Legenda
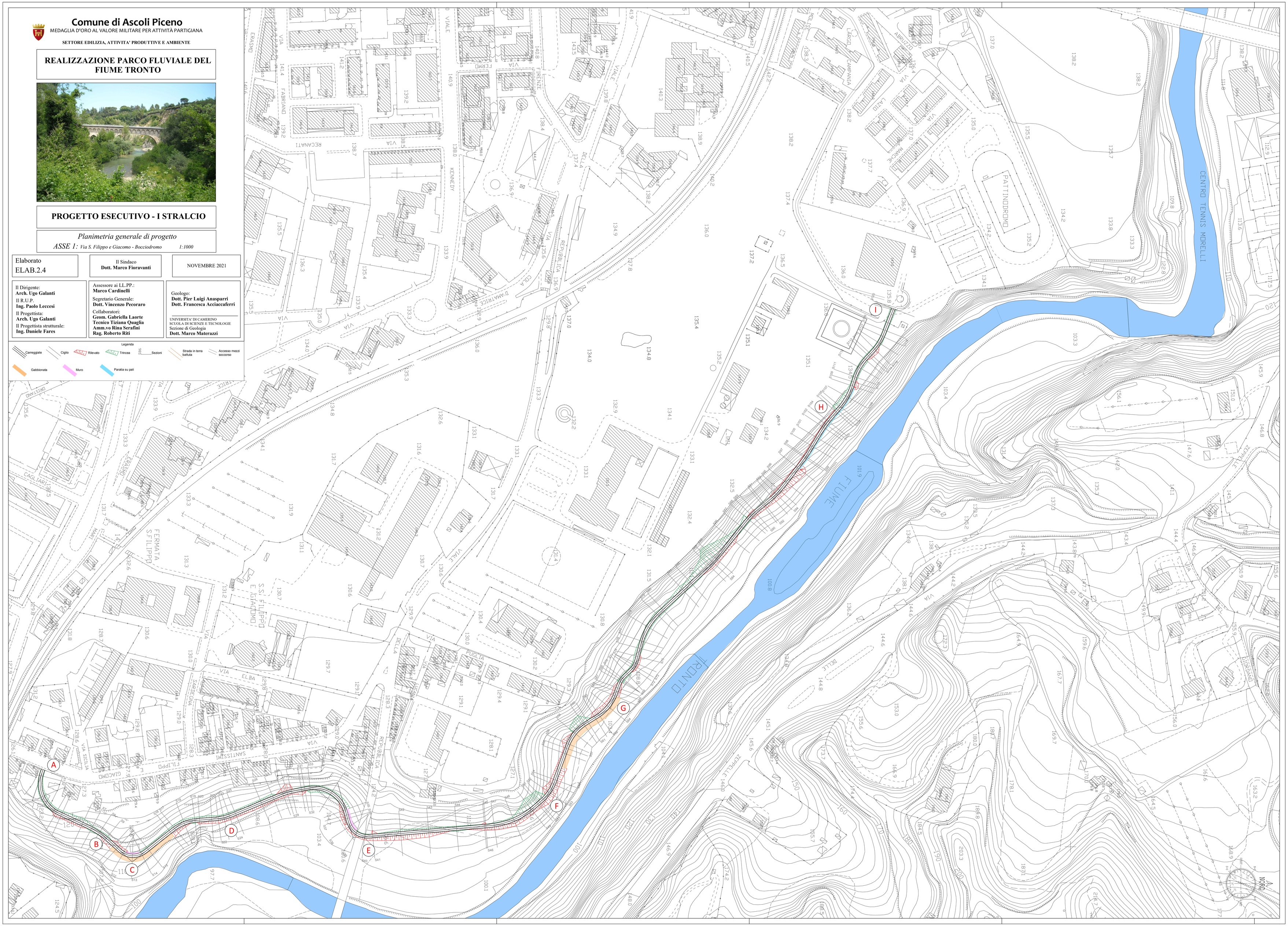
Carreggiate · Ciglio · Rilevato · Trincea · 98.5 Sezioni · Strada in terra battuta · Accesso mezzi soccorso · Gabbionata · Muro · Paratia su pali