

ALLA PREFETTURA DI ASCOLI PICENO  
ALLA PROVINCIA DI ASCOLI PICENO  
ALLA QUESTURA DI ASCOLI PICENO  
AL CENTRO OPERATIVO COMPARTIMENTALE DI ANCONA  
AL COMP.TO POLIZIA STRADALE DI ANCONA  
AL COMP.TO. POLIZIA STRADALE MARCHE  
ALLA SEZIONE POLIZIA STRADALE DI ASCOLI PICENO  
AL COMANDO PROVINCIALE CARABINIERI DI ASCOLI PICENO  
AL COMANDO PROVINCIALE VV.F ASCOLI PICENO  
ALLA PROTEZIONE CIVILE REGIONE MARCHE  
AGLI CENTRO OPERATIVO 118 ASCOLI PICENO  
ALLA CROCE ROSSA ITALIANA DI ASCOLI PICENO  
AL COMUNE DI ANCARANO  
AL COMUNE DI ASCOLI PICENO  
AL COMUNE DI COLLI DEL TRONTO  
AL COMUNE DI COLONNELLA (TE)  
AL COMUNE DI FOLIGNANO  
AL COMUNE DI MALTIGNANO  
AL COMUNE DI MONSAMPOLO DEL TRONTO  
AL COMUNE DI MONTEPRANDONE  
AL COMUNE DI S. EGIDIO ALLA VIBRATA  
AL COMUNE DI SAN BENEDETTO DEL TRONTO  
AL COMUNE DI SPINETOLI  
ALL' ANAS SPA SERVIZIO RAPPORTI CON LA STAMPA PERUGIA  
ALL' ANAS SPA UFFICIO STAMPA  
ALL' AREA COMPARTIMENTALE  
ALL' AREA COMPARTIMENTALE TOSCANA  
ALL' AREA COMPARTIMENTALE UMBRIA  
AL C.C.I.S.S. CENTRO RAI  
AL CATASTO STRADE  
ALLA DIANAS DIREZIONE OPERATION E COORDINAMENTO TERRITORIALE  
ALLA DIANAS DIREZIONE RELAZIONI ESTERNE E RAPPORTI ISTITUZIONALI  
ALLA PROGETTAZIONE E REALIZZAZIONE LAVORI AREA CENTRO  
ALLA SALA OPERATIVA AREA COMPARTIMENTALE UMBRIA

**Coordinamento Territoriale Centro**

**Area Compartimentale Marche**

Via Isonzo, 15 - 60124 Ancona - T [+39] 0715091 - F [+39] 071200400  
Pec [anas.marche@postacert.stradeanas.it](mailto:anas.marche@postacert.stradeanas.it) - [www.stradeanas.it](http://www.stradeanas.it)

**Anas S.p.A. - Gruppo Ferrovie dello Stato Italiane**

**Società con socio unico soggetta all'attività di direzione e coordinamento di Ferrovie dello Stato Italiane S.p.A. e concessionaria ai sensi del D.L. 138/2002 (convertito con L. 178/2002)**

Sede Legale: Via Monzambano, 10 - 00185 Roma - T [+39] 06 44461 - F [+39] 06 4456224  
Pec [anas@postacert.stradeanas.it](mailto:anas@postacert.stradeanas.it)  
Cap. Soc. € 2.269.892.000,00 - Iscr. R.E.A. 1024951 - P.IVA 2133681003 - C.F. 80208450587



ALLA SALA OPERATIVA COMPARTIMENTALE  
ALLA SALA OPERATIVA NAZIONALE  
ALL' U.R.P.  
ALL' UFFICIO TRASPORTI ECCEZIONALI  
A BIAGIO DI MICHELE  
A GUALTIERO NARDINOCCHI  
A MICHELE CURINA  
A ROBERTO CASTRA  
A ROCCO D'ANGELO

## OGGETTO

Cantiere - Completamento, ammodernamento, potenziamento strada

\* Tratta R.A. 11 RACCORDO AUTOSTRADALE ASCOLI - PORTO D'ASCOLI dal km 24+750 al km 24+900  
Corsie: tutte Provvedimenti: restringimento carreggiata sinistra, restringimento carreggiata destra  
esecuzione lavori di manutenzione del sottovia dell'Autostrada A14 - km 311+680

Con riferimento all'oggetto, si trasmette l'Ordinanza n. **146/2019/AN**

## ORDINANZA N. 146/2019/AN

### IL RESPONSABILE AREA COMPARTIMENTALE

#### PREMESSO

- che la Società Autostrade per l'Italia SpA Dir. 7° tronco di Pescara ha commissionato all'impresa "Giovetti Sistem srl" con sede in via Cella n.308 - 48124 Località S. Bartolo (RA) i lavori di manutenzione del Sottovia sul RA11 "Racc. Autostradale Ascoli - Porto d'Ascoli" al km 311+680 dell'Autostrada A14;
- che l'opera oggetto di manutenzione si trova al km 24+800 del RA11 "Racc. Autostradale Ascoli -Porto d'Ascoli";
- che l'Impresa anzidetta con nota del 08.04.2019 ha comunicato l'esigenza di regolamentare il traffico in corsia unica su entrambe le carreggiate con chiusura delle corsie di marcia e successivamente chiusura delle corsie di sorpasso;

#### VISTO

- Il D.Lgs. n. 285 del 30/04/1992;
- Il D.M. del 10/07/2002 "Disciplinare tecnico relativo agli schemi segnaletici, differenziati per categoria di strada, da adottare per il segnalamento temporaneo"; di revisione, integrazione e apposizione della segnaletica stradale destinata alle attività lavorative che si svolgono in presenza di traffico veicolare";
- Il Decreto Interministeriale 04/03/2013 recante i "Criteri generali di sicurezza relativi alle procedure.
- Il D.P.R del 16 dicembre 1995 n° 495 "Regolamento di esecuzione e di attuazione del codice della strada" e sue successive modificazioni e integrazioni con D.P.R 16 settembre 1996 n° 610;

#### CONSIDERATO

- che per motivi di carattere tecnico e per ragioni di sicurezza della circolazione stradale occorre durante le attività lavorative, regolamentare il traffico in rapporto all'avanzamento del cantiere di lavoro;

#### ORDINA

\* restringimento carreggiata destra, restringimento carreggiata sinistra su R.A. 11 RACCORDO AUTOSTRADALE ASCOLI - PORTO D'ASCOLI dal km 24+750 al km 24+900 su tutte le corsie a partire dal 18/04/2019 fino al 19/04/2019 nella fascia oraria dalle 09:00 alle 16:00; interesserà tutti gli utenti.

I tratti stradali interessati dalle limitazioni, dell'ordinanza in argomento, sono situati nei territori comunali di San Benedetto del Tronto in Provincia di Ascoli Piceno. Le prescrizioni, gli oneri, gli obblighi e le responsabilità inerenti quanto sopra ordinato sono a carico dell'Impresa "Giovetti Sistam s.r.l. con sede in via Cella n.308 - 48124 Loc. S. Bartolo (RA) - Ref. Geom. Smeraldo Cinque cell. 328.7850401. La circolazione stradale lungo il suddetto tratto sarà regolamentata mediante l'apposizione della prescritta segnaletica di cantiere di cui agli allegati schemi segnaletici, opportunamente adattati ed integrati in base allo stato dei luoghi ed all'avanzamento del cantiere, il tutto nel rispetto del D.Lgs n° 285 del 30.04.1992 e del Regolamento di cui al D.P.R. n° 495 del 16.12.1992, come modificato ed integrato dal D.L. n° 360 del 10.09.1993. La presente Ordinanza viene emessa a norma degli art. 6 e 21 e delle prescrizioni del Codice della Strada, del relativo Regolamento di attuazione e del Disciplinare Tecnico relativo agli schemi per il segnalamento temporaneo (Decreto del 10.07.2002 del Ministero Infrastrutture e Trasporti e supplemento straordinario alla Gazzetta Ufficiale n° 226 del 26.09.2002). L'impresa esecutrice dei lavori in oggetto dovrà comunicare alla Sala Operativa Compartimentale (SOC) telefonicamente ai numeri 071.5092001 - 071.5092003 o via email: soc.an@stradeanas.it l'avvenuta effettiva installazione e rimozione del cantiere stradale in oggetto. Le disposizioni di cui alla presente Ordinanza saranno rese note al pubblico mediante apposizione della prescritta segnaletica, a cura ed onere dell'Impresa esecutrice dei lavori, responsabile anche del mantenimento in perfetta efficienza della stessa per l'intera durata del cantiere. Tutti i funzionari ed agenti di cui all'art. 12 del D.L. 285/92 sono incaricati dell'esecuzione della presente ordinanza ed è fatto obbligo a chiunque spetti di osservare e farne osservare il contenuto.

**IL RESPONSABILE AREA COMPARTIMENTALE**  
( Ing. PAOLO TESTAGUZZA )

### TEMPI DI PERCORRENZA

Strada	Km iniziale	Km finale	Direzione	Corsia	Incremento tempi di percorrenza
RA11	24+750	24+900	entrambe	tutte le corsie	5m

**MAPPA COROGRAFICA**  
**R.A. 11 RACCORDO AUTOSTRADALE ASCOLI - PORTO D'ASCOLI**  
**Dal km. 24750 al km. 24900**

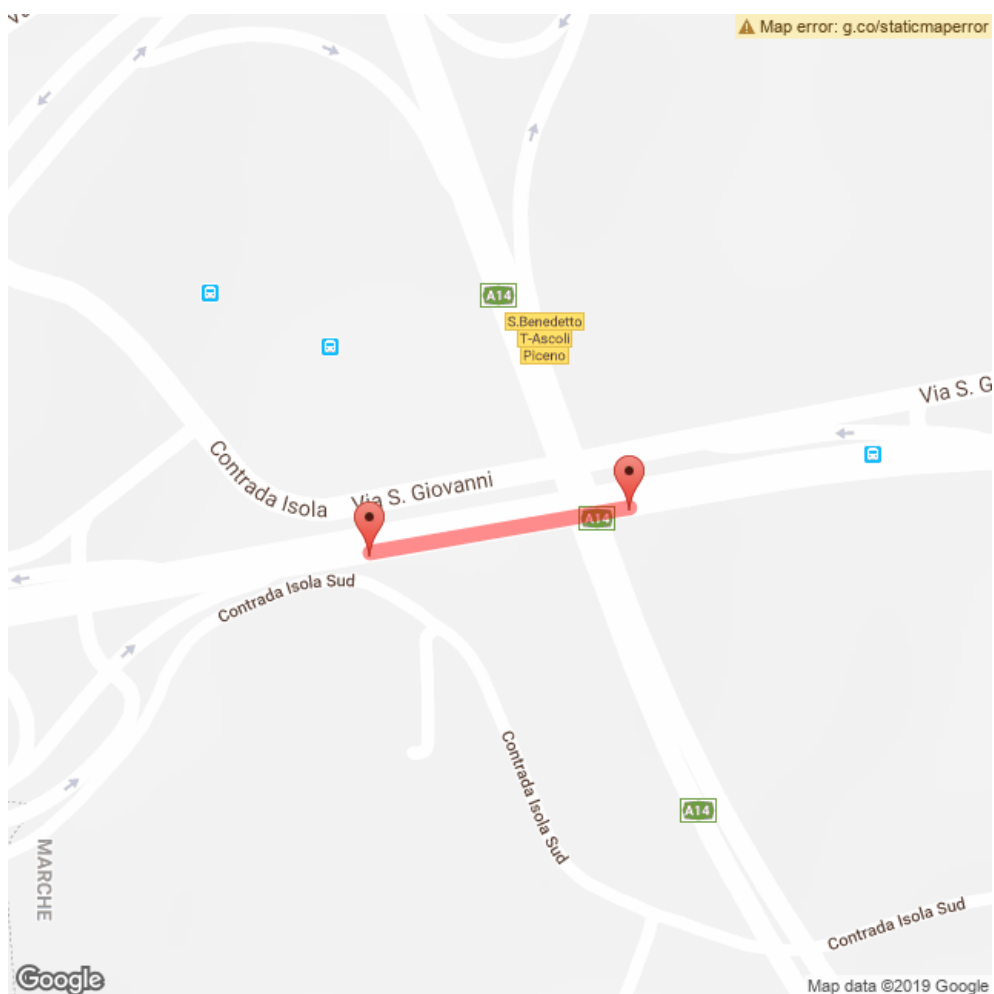

## TAVOLA 16

Chiusura della  
corsia di marcia su  
carreggiata a due corsie

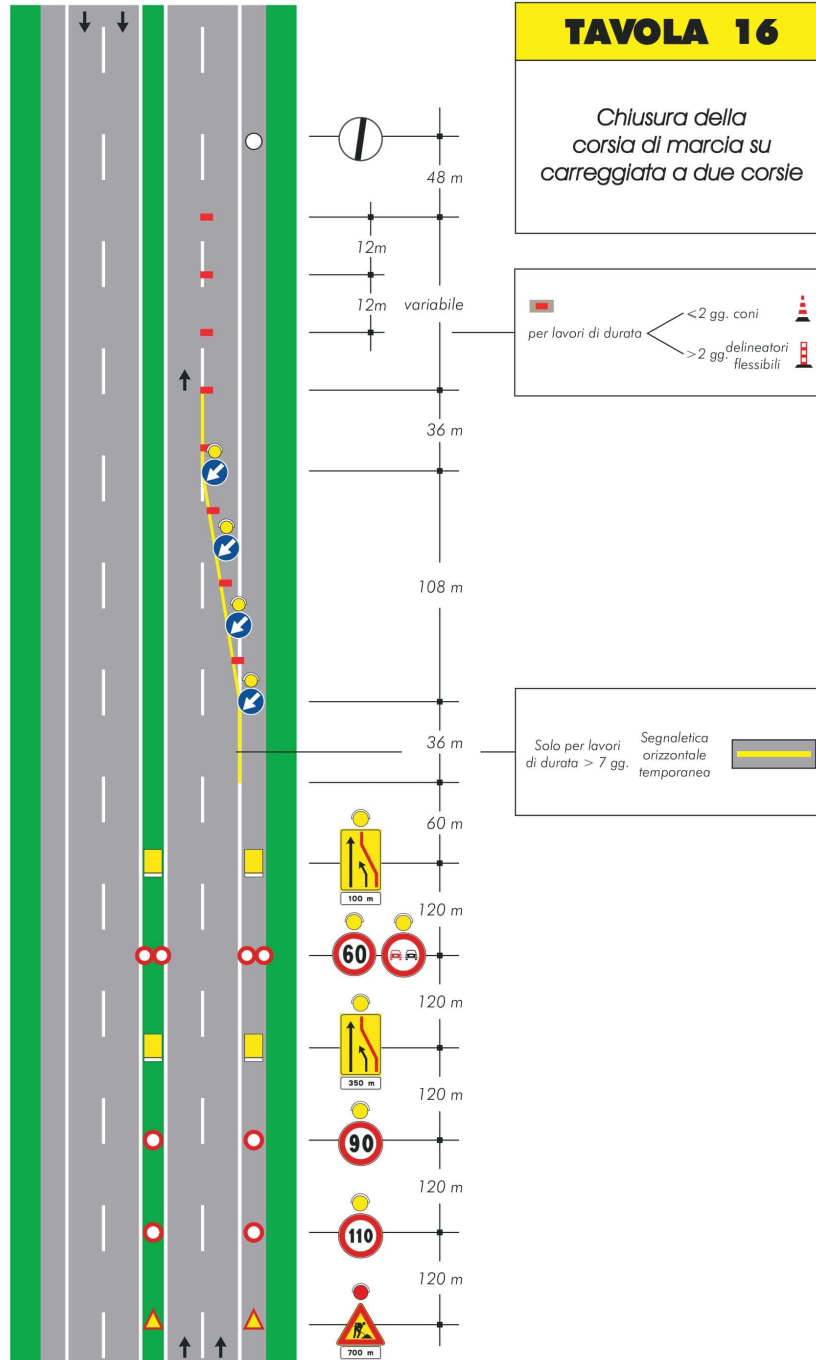

## TAVOLA 17

Chiusura della  
corsia di sorpasso su  
carreggiata a due corsie

