



Comune di Ascoli Piceno
Medaglia d'oro al valor militare per attività partigiana

SETTORE ASSETTO DEL TERRITORIO- SERVIZIO URBANISTICA

VARIANTE al PRG VIGENTE
PROGRAMMA DI RIQUALIFICAZIONE URBANA
IN LOCALITA' PENNILE DI SOTTO



SITUAZIONE URBANISTICA VIGENTE E DI VARIANTE

Tav. 2

Progettista Arch. Nicola Tavoletti IL R.U.P. Ing. Vincenzo Ballatori

Il Responsabile del Servizio Ing. Maurizio Piccioni L'Assessore all'Urbanistica Geom. Luigi Lattanzi

Ascoli Piceno, li

Il Sindaco Avv. Guido Castelli Il Segretario Generale Dott. Ennio Guida

STRALCIO P.R.G. VIGENTE



LEGENDA

TS - TESSUTO STORICO E DI INTERESSE STORICO-CULTURALE (Art. 43 N.T.A.)

- CENTRI E NUCLEI STORICI DI FRAZIONE (Art. 44 N.T.A.)
- BENI CULTURALI DI INTERESSE STORICO-ARTISTICO (Art. 45 N.T.A.)
- EDIFICI ED AREE DI INTERESSE DOCUMENTALE (Art. 46 N.T.A.)

TPR - TESSUTO PREVALENTEMENTE RESIDENZIALE (Art. 43 N.T.A.)

- DI CONSERVAZIONE EDILIZIA (Art. 47 N.T.A.)
- AD ALTA DENSITA' EDILIZIA (Art. 48 N.T.A.)
- A MEDIA DENSITA' EDILIZIA (Art. 49 N.T.A.)
- A BASSA DENSITA' EDILIZIA (Art. 50 N.T.A.)
- EDILIZIA RESIDENZIALE PUBBLICA (Art. 50 bis N.T.A.)

VERDE PRIVATO (Art. 51 N.T.A.)

ORTI (Art. 52 N.T.A.)

PARCHEGGIO PRIVATO (Art. 28 N.T.A.) UP AD USO PUBBLICO

ZRV - ZONE DI RECUPERO E VALORIZZAZIONE (Art. 53 N.T.A.)

- ZONE DI RECUPERO DI AREE ABBANDONATE O COMPROMESSE (Art. 54 N.T.A.)
- ZONE DI RECUPERO DI EDIFICI INCONGRUI (Art. 55 N.T.A.)

ZIT - ZONE IN TRASFORMAZIONE (Art. 60 N.T.A.)

- AREE PROGETTO (Art. 61 N.T.A.)
- AREE A PREVALENTE DESTINAZIONE RESIDENZIALE E SERVIZI (Art. 62 N.T.A.)
- PIANI DI RECUPERO (Art. 63 N.T.A.)
- ALTRI STRUMENTI ATTUATIVI (Art. 64 N.T.A.)

ZAP - ZONE PER ATTIVITA' PRODUTTIVA (Art. 65 N.T.A.)

- ZONE PER ATTIVITA' INDUSTRIALI
- ZONE PER ATTIVITA' ARTIGIANALI
- ZONE PER ATTIVITA' COMMERCIALI-DIREZIONALI
- ZONE PER ATTIVITA' TURISTICO-RICETTIVE
- ZONE PER ATTIVITA' COMMERCIALI-RESIDENZIALE

TEU - TERRITORIO EXTRAURBANO (Art. 56 N.T.A.)

- AREE AGRICOLE E RELATIVE COSTRUZIONI (Art. 57 N.T.A.)
- AREE AGRICOLE + LIVELLO TUTELA 1 (Art. 58 N.T.A.)
- AREE AGRICOLE + LIVELLO TUTELA 2.1 (Art. 58 N.T.A.)
- AREE AGRICOLE + LIVELLO TUTELA 2.2 (Art. 58 N.T.A.)
- AREE AGRICOLE + LIVELLO TUTELA 4 (Art. 58 N.T.A.)
- VERDE PRIVATO O DI RISPETTO (Art. 51 N.T.A.)
- VERDE PRIVATO + LIVELLO TUTELA 3 (Art. 58 N.T.A.)
- VERDE PRIVATO + LIVELLO TUTELA 4.1 (Art. 58 N.T.A.)
- AREE AD ELEVATO VALORE AMBIENTALE (Art. 59 N.T.A.)
- VERDE PRIVATO SPORTIVO ATTREZZATO (Art. 51 bis N.T.A.)

ZST - ZONE DESTINATE A STANDARD (ART. 3 DM 1444/68) (Art. 24 N.T.A.)

ISTRUZIONE (Art. 25 N.T.A.)

INTERESSE COMUNE (Art. 26 N.T.A.) AC ATTREZZATURE CULTURALI (CU)

VERDE ATTREZZATO A PARCHI, GIOCO E SPORT (Art. 27 N.T.A.) PS PUBBLICI SERVIZI

AS ATTREZZATURE SPORTIVE

P PARCHEGGI (Art. 28 N.T.A.)

ZIG - ZONE DESTINATE A SERVIZI ED IMPIANTI DI INTERESSE GENERALE (Art. 24 N.T.A.)

- PARCHI URBANI E TERRITORIALI (Art. 31-33 N.T.A.)
- ISTRUZIONE SUPERIORE (Art. 29 N.T.A.)
- AREE CIMITERIALI (Art. 37 N.T.A.)
- AREE PER RETI ED ATTREZZATURE TECNOLOGICHE (Art. 35 N.T.A.)
- ALTRI SERVIZI ED ATTREZZATURE (Art. 36 N.T.A.)
- ATTREZZATURE SANITARIE E OSPEDALIERE (Art. 30 N.T.A.)

MOB - ZONE PER LA MOBILITA'

- VIABILITA' ESISTENTE (Art. 38 N.T.A.)
- VIABILITA' DI NUOVA PREVISIONE (Art. 38 N.T.A.)
- FERROVIA E RELATIVE PERTINENZE (Art. 39 N.T.A.)
- CORSI D'ACQUA
- ITINERARI E PERCORSI CICLABILI E PEDONALI (Art. 40 N.T.A.)

**SITUAZIONE URBANISTICA VIGENTE
CON OPERE DI URBANIZZAZIONE APPROVATE
(RIF. TAV. 8.3 BIS OPERE DI URBANIZZAZIONE)**

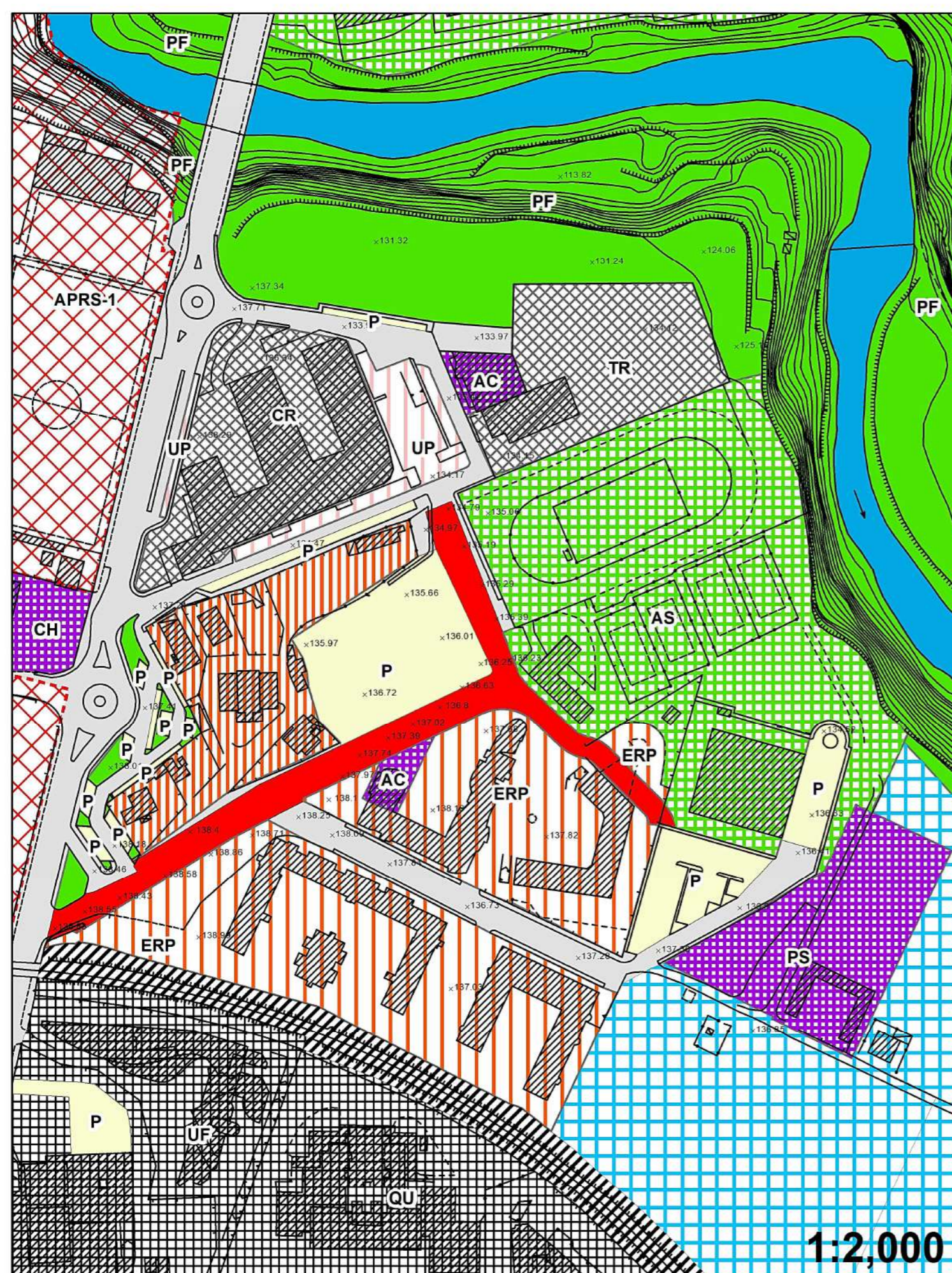

VARIANTE DELL'AREA INTERESSATA

