EDILCASA dei f.lli CATALINI s.r.l.
CATALINI MARCO EMILIO

COMUNE DI ASCOLI PICENO
(Provincia di Ascoli Piceno)

PIANO ATTUATIVO AREA PROGETTO AP-11

SUB COMPARTO "EDILCASA-CATALINI"

VARIANTE

- STATO MODIFICATO - PREVISIONI PLANIVOLUMETRICHE VINCOLANTI LOTTO 2

Scala 1:100

Proprietà
Soc. Edilcasa dei f.lli Catalini s.r.l.

Catalini Marco Emilio

Elaborato n. — Il Progettista

U-19B
VARIANTE
Luglio 2024

Arch. Catalini Marco Emilio

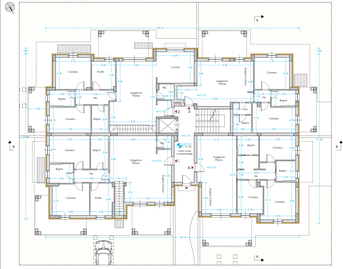

PIANTA PIANO TERRA *Edificio 1*

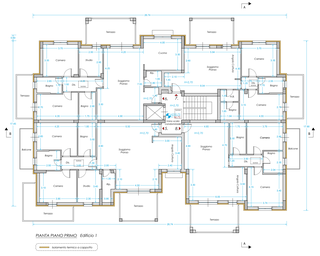

PIANTA PIANO PRIMO *Edificio 1*

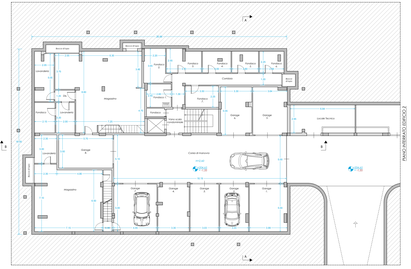

PIANTA PIANO INTERRATO *Edificio 1*

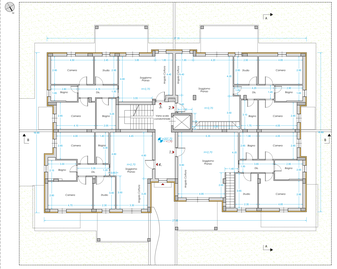

PIANTA PIANO TERRA *Edificio 2*

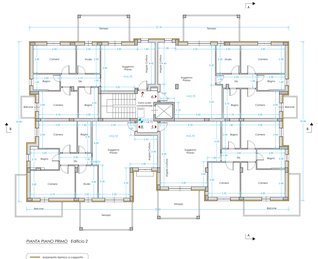

PIANTA PIANO PRIMO *Edificio 2*

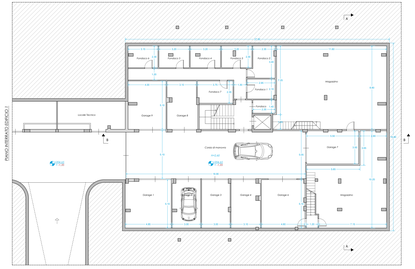

PIANTA PIANO INTERRATO *Edificio 2*

SCHEMA CALCOLO VOLUME - EDIFICIO 1
Scala 1:200

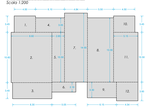

SCHEMA CALCOLO VOLUME - EDIFICIO 2
Scala 1:200

CALCOLO SUL - PIANO TERRA

1	4,50 m	3,45 = 15,53 mq
2	8,60 m	10,60 = 91,16 mq
3	4,50 m	3,45 = 15,53 mq
4	6,70 m	3,05 = 20,61 mq
5	3,60 m	10,50 = 37,80 mq
6	3,60 m	10,50 = 37,80 mq
7	4,84 m	6,70 = 32,42 mq
8	5,50 m	13,50 = 74,25 mq
9	4,50 m	3,45 = 15,53 mq
10	4,50 m	3,45 = 15,53 mq
11	5,10 m	16,50 = 84,08 mq
12	4,34 m	3,90 = 17,93 mq

TOTALE SUL PIANO TERRA = 444,75 mq

CALCOLO SUL - PIANO PRIMO

SUL PIANO TERRA = SUL PIANO PRIMO

TOTALE SUL PIANO PRIMO = 444,75 mq

CALCOLO SUL - PIANO TERRA

1	11,00 m	3,60 = 42,12 mq
2	4,80 m	3,90 = 28,56 mq
3	4,80 m	3,90 = 28,56 mq
4	10,40 m	3,00 = 32,00 mq
5	13,70 m	3,30 = 83,48 mq
6	2,40 m	2,70 = 12,96 mq
7	2,40 m	2,70 = 12,96 mq
8	3,55 m	4,70 = 23,99 mq
9	8,90 m	3,80 = 52,07 mq

TOTALE SUL PIANO TERRA = 444,75 mq

CALCOLO SUL - PIANO PRIMO

SUL PIANO TERRA = SUL PIANO PRIMO

TOTALE SUL PIANO PRIMO = 444,75 mq

CALCOLO VOLUME	
PIANO TERRA =	444,75 mq x h 3,05 m = 1.356,49 mc
PIANO PRIMO =	444,75 mq x h 2,70 m = 1.200,82 mc
TOTALE =	2.557,32 mc
VOLUME EDIFICIO 1 =	**2.557,32 mc**
VOLUME EDIFICIO 2 =	**2.557,32 mc**
TOTALE VOLUME COMPLESSIVO LOTTO 2 =	**5.114,64 mc**

PROSPETTO NORD *Edificio 1*

PROSPETTO SUD *Edificio 1*

PROSPETTO EST *Edificio 1*

PROSPETTO OVEST *Edificio 1*

SEZIONE B-B *Edificio 1*

Autorimento termico a cappotto
Pacchetto di isolamento termoacustico

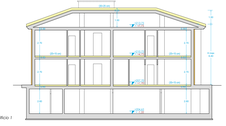

SEZIONE A-A *Edificio 1*

PROSPETTO NORD *Edificio 2*

PROSPETTO SUD *Edificio 2*

PROSPETTO EST *Edificio 2*

PROSPETTO OVEST *Edificio 2*

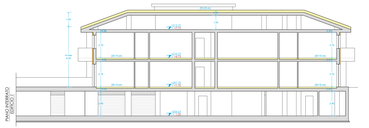

SEZIONE B-B *Edificio 2*

Autorimento termico a cappotto
Pacchetto di isolamento termoacustico

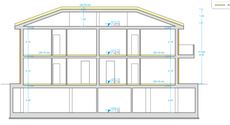

SEZIONE A-A *Edificio 2*