

ALLA PREFETTURA DI ASCOLI PICENO
ALLA REGIONE MARCHE SERVIZIO INFRASTRUTTURE TRASPORTO ENERGIA
ALLA QUESTURA DI ASCOLI PICENO
AL CENTRO OPERATIVO COMPARTIMENTALE DI ANCONA
AL COMP.TO POLIZIA STRADALE DI ANCONA
AL COMP.TO. POLIZIA STRADALE MARCHE
ALLA SEZIONE POLIZIA STRADALE DI ASCOLI PICENO
AL COMANDO PROVINCIALE CARABINIERI DI ASCOLI PICENO
AL COMANDO PROVINCIALE VV.F ASCOLI PICENO
ALLA PROTEZIONE CIVILE REGIONE MARCHE
AGLI CENTRO OPERATIVO 118 ASCOLI PICENO
ALLA CROCE ROSSA ITALIANA DI ASCOLI PICENO
AL COMUNE DI ACQUASANTA TERME
AL COMUNE DI ARQUATA DEL TRONTO
AL COMUNE DI ASCOLI PICENO
ALL' IMPRESA CARENA COSTRUZIONI S.P.A. CANTIERE TRISUNGO
ALL' IMPRESA PELLEGRINI CONSOLIDAMENTI SRL
AL MARCO SAMPAOLO
ALL' ANAS SPA SERVIZIO RAPPORTI CON LA STAMPA PERUGIA
ALLA STRUTTURA TERRITORIALE TOSCANA
AL C.C.I.S.S. CENTRO RAI
AL CATASTO STRADE
ALLA DIANAS DIREZIONE OPERATION E COORDINAMENTO TERRITORIALE
ALLA DIANAS DIREZIONE RELAZIONI ESTERNE E RAPPORTI ISTITUZIONALI
ALLA PROGETTAZIONE E REALIZZAZIONE LAVORI AREA CENTRO
ALLA SALA OPERATIVA AREA COMPARTIMENTALE UMBRIA
ALLA SALA OPERATIVA COMPARTIMENTALE
ALLA SALA OPERATIVA NAZIONALE
ALL' U.R.P.
ALL' UFFICIO TRASPORTI ECCEZIONALI
A BIAGIO DI MICHELE
A FRANCESCO MATALONI
A GUALTIERO NARDINOCCHI
A MASSIMILIANO FIDENZI

Struttura Territoriale Marche

Via Isonzo, 15 - 60124 Ancona - T [+39] 0715091 - F [+39] 071200400
Pec anas.marche@postacert.stradeanas.it - www.stradeanas.it

Anas S.p.A. - Gruppo Ferrovie dello Stato Italiane

Società con socio unico soggetta all'attività di direzione e coordinamento di Ferrovie dello Stato Italiane S.p.A. e concessionaria ai sensi del D.L. 138/2002 (convertito con L. 178/2002)

Sede Legale: Via Monzambano, 10 - 00185 Roma - T [+39] 06 44461 - F [+39] 06 4456224

Pec anas@postacert.stradeanas.it

Cap. Soc. € 2.269.892.000,00 - Iscr. R.E.A. 1024951 - P.IVA 2133681003 - C.F. 80208450587



A MASSIMO GIOVINAZZO
A MICHELE CURINA
A PIERO VOLPI
A ROCCO D'ANGELO
A ROBERTO CASTRA

OGGETTO

Proroga, fino al giorno 11/01/2020, dell'Ordinanza n. 48/2019/AN Prot. CDG-0088103-P con oggetto:

Gestione della viabilità - Regolamentazione della circolazione

*** Tratta SS 4 VIA SALARIA dal km 157+800 al km 151+500, secondo avanzamento dei lavori, Provvedimenti: senso unico alternato mediante impianto semaforico o movieri**

S.S. 4 " Via Salaria" Lavori di manutenzione straordinaria per la messa in sicurezza della caduta massi.

Con riferimento all'oggetto, si trasmette l'Ordinanza n. **402/2019/AN**

ORDINANZA N. 402/2019/AN

RESPONSABILE STRUTTURA TERRITORIALE

VISTO

Vista l'Ordinanza Prot.CDG-0088103-P del 14/02/2019
Sentito il parere favorevole Responsabile Unico Procedimento

CONSIDERATO

Per le attività lavorative in corso occorre prorogare l'ordinanza n . 48/2019

ORDINA

La Proroga dell'Ordinanza n.48/2019/AN fino al giorno 11/01/2020

RESPONSABILE STRUTTURA TERRITORIALE

(PAOLO TESTAGUZZA)

ALLA PREFETTURA DI ASCOLI PICENO
 ALLA REGIONE MARCHE SERVIZIO INFRASTRUTTURE TRASPORTO ENERGIA
 ALLA QUESTURA DI ASCOLI PICENO
 AL CENTRO OPERATIVO COMPARTIMENTALE DI ANCONA
 AL COMP.TO POLIZIA STRADALE DI ANCONA
 AL COMP.TO. POLIZIA STRADALE MARCHE
 ALLA SEZIONE POLIZIA STRADALE DI ASCOLI PICENO
 AL COMANDO PROVINCIALE CARABINIERI DI ASCOLI PICENO
 AL COMANDO PROVINCIALE V.F ASCOLI PICENO
 ALLA PROTEZIONE CIVILE REGIONE MARCHE
 AGLI CENTRO OPERATIVO 118 ASCOLI PICENO
 ALLA CROCE ROSSA ITALIANA DI ASCOLI PICENO
 AL COMUNE DI ACQUASANTA TERME
 AL COMUNE DI ARQUATA DEL TRONTO
 AL COMUNE DI ASCOLI PICENO
 ALL' IMPRESA CARENA COSTRUZIONI S.P.A. CANTIERE TRISUNGO
 ALL' IMPRESA PELLEGRINI CONSOLIDAMENTI SRL
 AL MARCO SAMPAOLO
 ALL' ANAS SPA SERVIZIO RAPPORTI CON LA STAMPA PERUGIA
 ALL' AREA COMPARTIMENTALE TOSCANA
 AL C.C.I.S.S. CENTRO RAI
 AL CATASTO STRADE
 ALLA DIANAS DIREZIONE OPERATION E COORDINAMENTO TERRITORIALE
 ALLA DIANAS DIREZIONE RELAZIONI ESTERNE E RAPPORTI ISTITUZIONALI
 ALLA PROGETTAZIONE E REALIZZAZIONE LAVORI AREA CENTRO
 ALLA SALA OPERATIVA AREA COMPARTIMENTALE UMBRIA
 ALLA SALA OPERATIVA COMPARTIMENTALE
 ALLA SALA OPERATIVA NAZIONALE
 ALL' U.R.P.
 ALL' UFFICIO TRASPORTI ECCEZIONALI
 A BIAGIO DI MICHELE
 A FRANCESCO MATALONI
 A GUALTIERO NARDINOCCHI
 A MASSIMILIANO FIDENZI

Coordinamento Territoriale Centro

Area Compartimentale Marche

Via Isonzo, 15 - 60124 Ancona - T [+39] 0715091 - F [+39] 071200400
 Pec anas.marche@postacert.stradeanas.it - www.stradeanas.it

Anas S.p.A. - Gruppo Ferrovie dello Stato Italiane

Società con socio unico soggetta all'attività di direzione e coordinamento di Ferrovie dello Stato Italiane S.p.A. e concessionaria ai sensi del D.L. 138/2002 (convertito con L. 178/2002)

Sede Legale: Via Monzambano, 10 - 00185 Roma - T [+39] 06 44461 - F [+39] 06 4456224
 Pec anas@postacert.stradeanas.it

Cap. Soc. € 2.269.892.000,00 - Iscr. R.E.A. 1024951 - P.IVA 2133681003 - C.F. 80208450587



A MASSIMO GIOVINAZZO
A MICHELE CURINA
A PIERO VOLPI
A ROCCO D'ANGELO

OGGETTO

Gestione della viabilità - Regolamentazione della circolazione

* Tratta SS 4 VIA SALARIA dal km 157+800 al km 151+500, secondo avanzamento dei lavori,
Provvedimenti: senso unico alternato mediante impianto semaforico o movieri

S.S. 4 " Via Salaria" Lavori di manutenzione straordinaria per la messa in sicurezza della caduta massi.

Con riferimento all'oggetto, si trasmette l'Ordinanza n. **48/2019/AN**

ORDINANZA N. 48/2019/AN

IL RESPONSABILE AREA COMPARTIMENTALE

PREMESSO

- Che l'Impresa Pellegrini Consolidamenti s.r.l. con sede in Narni (TR) è rimasta aggiudicataria dei lavori di manutenzione straordinaria per la messa in sicurezza della caduta massi in tratti saltuari tra i km 157+800- e km 151+500 mediante realizzazione di opere passive e attive;
- Che a seguito di richiesta trasmessa via PEC in data 13/02/2019, la Ditta suindicata ha chiesto l'emissione di ordinanza per eseguire le attività previste in progetto dei lavori di che trattasi oltre alle aree cantiere (realizzazione accessi di cantiere, taglio arbusti e piante, etc.) nel tratto della S.S. N° 4 "Salaria" interessato dai lavori medesimi;

VISTO

- gli Artt. 5 comma III e 6 comma IV lett. b del D.Lgs n 285 del 30/04/1992 "Nuovo Codice della Strada; • il Regolamento di Esecuzione approvato con D.P.R. del 16/12/1992 n. 495; • il D.M. del 10 luglio 2002 contenente il "Disciplinare tecnico relativo agli schemi segnaletici, differenziati per categoria di strada, da adottare per il segnalamento temporaneo"; • il Decreto Interministeriale 04/03/2013 recante "Criteri generali di sicurezza relativi alle procedure di revisione, integrazione e apposizione della segnaletica stradale destinata alle attività lavorative che si svolgono in presenza di traffico veicolare".

ORDINA

* senso unico alternato mediante impianto semaforico o movieri su SS 4 VIA SALARIA dal km 157+800 al km 151+500, secondo avanzamento dei lavori, a partire dalle ore 07:00 del 18/02/2019 fino alle ore 19:00 del 29/11/2019; interesserà tutti gli utenti.

l'istituzione del senso unico alternato, regolato da movieri e/o da impianto semaforo, lungo SS n° 4 "Salaria" nel tratto compreso tra il km 152+000 ed il km 153+100 e tra i km 155+050 ed il km 157+850 secondo l'avanzamento dei lavori; inoltre la possibilità, previa segnalazione con posizionamento di personale preposto (movieri), il preventivo rallentamento e/o, all'occorrenza, per il fermo dei veicoli (mediante stop and go), anche al fine di segnalare la presenza di possibili code, i tratti stradali interessati dalle limitazioni, dell'ordinanza in argomento, sono situati nei territori comunali di Arquata del Tronto ed Acquasanta Terme, in Provincia di Ascoli Piceno. Le prescrizioni, gli oneri, gli obblighi e le responsabilità inerenti quanto sopra ordinato sono a carico dell'Impresa PELLEGRINI CONSOLIDAMENTI s.r.l., Via del Tiro a Segno, 2 - 05035 Narni (TR) - (Fax 0744/751294), Referente del Cantiere Sig. Rago Francesco (cell. 3938295250). La circolazione stradale lungo il suddetto tratto sarà regolamentata mediante l'apposizione della prescritta segnaletica di

cantiere di cui agli allegati schemi segnaletici (Tav. 65 rev e 66 rev.), opportunamente adattati ed integrati in base allo stato dei luoghi ed all'avanzamento delle attività, il tutto nel rispetto del D.Lvo n° 285 del 30.04.1992 e del Regolamento di cui al D.P.R. n° 495 del 16.12.1992, come modificato ed integrato dal D.L. n° 360 del 10/09/1993. La presente Ordinanza viene emessa a norma degli art. 6 e 21 e delle prescrizioni del Codice della Strada, del relativo Regolamento di attuazione e del Disciplinare Tecnico relativo agli schemi per il segnalamento temporaneo (Decreto del 10.07.2002 del Ministero Infrastrutture e Trasporti e supplemento straordinario alla Gazzetta Ufficiale n° 226 del 26.09.2002). Le disposizioni di cui alla presente Ordinanza saranno rese note al pubblico mediante apposizione della prescritta segnaletica, a cura ed onere dell'Impresa esecutrice dei lavori, responsabile anche del mantenimento in perfetta efficienza della stessa per l'intera durata del cantiere. Tutti i funzionari ed agenti di cui all'art. 12 del D.L. 285/92 sono incaricati dell'esecuzione della presente ordinanza ed è fatto obbligo a chiunque spetti di osservare e farne osservare il contenuto.

IL RESPONSABILE AREA COMPARTIMENTALE

(Ing. PAOLO TESTAGUZZA)

Signed by Paolo Testaguzza

on 14/02/2019 12:49:47 CET

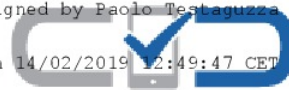

TEMPI DI PERCORRENZA

Strada	Km iniziale	Km finale	Direzione	Corsia	Incremento tempi di percorrenza
SS4	157+800	151+500	entrambe		5m



TAVOLA 66 REV

Lavori sulla carreggiata con transito a senso unico alternato regolato da impianto semaforico

NOTA: la sezione disponibile, inferiore a 5,60 m, richiede la segnalazione di senso unico alternato

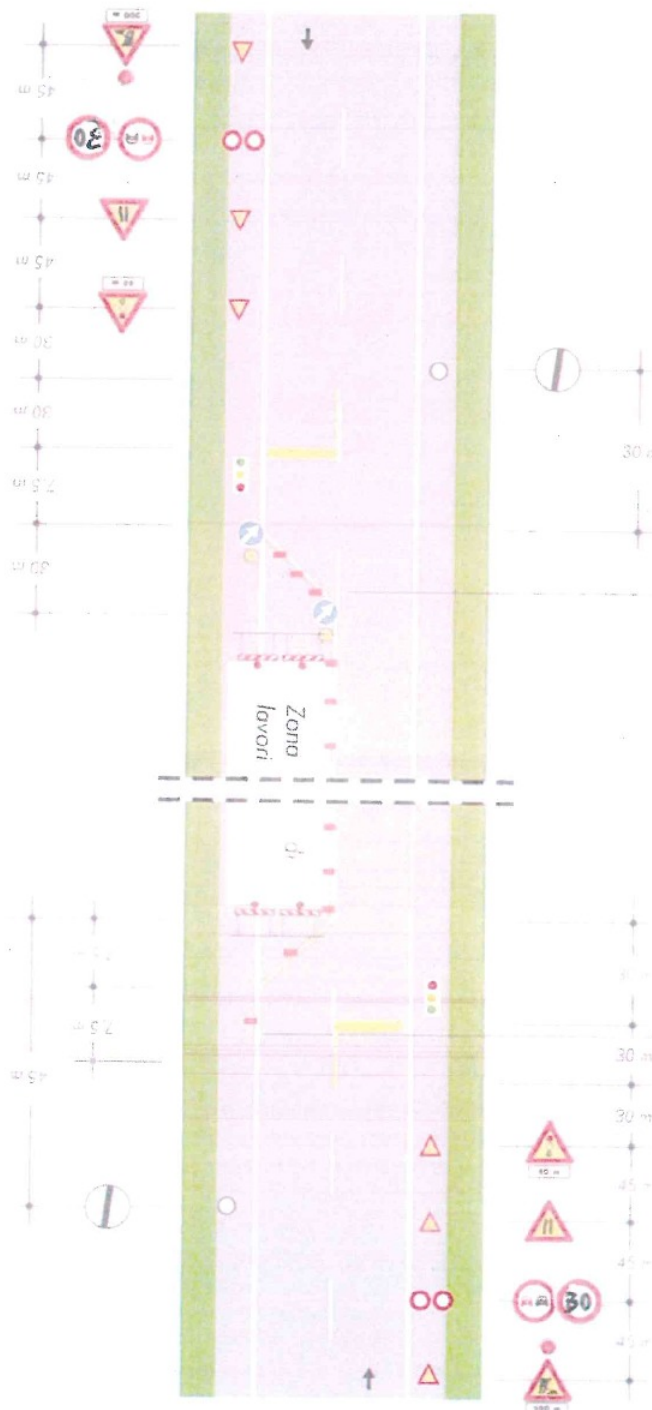
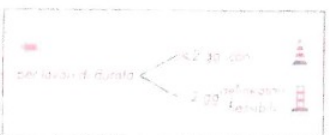

AL DIRETTORE GENERALE
 1/10/2002

TAVOLA 65 REV

Lavori sulla carreggiata con transito a senso unico alternato regolato da movieri con palette

NOTA: la sezione disponibile, inferiore a 5,60 m, richiede la segnalazione di senso unico alternato

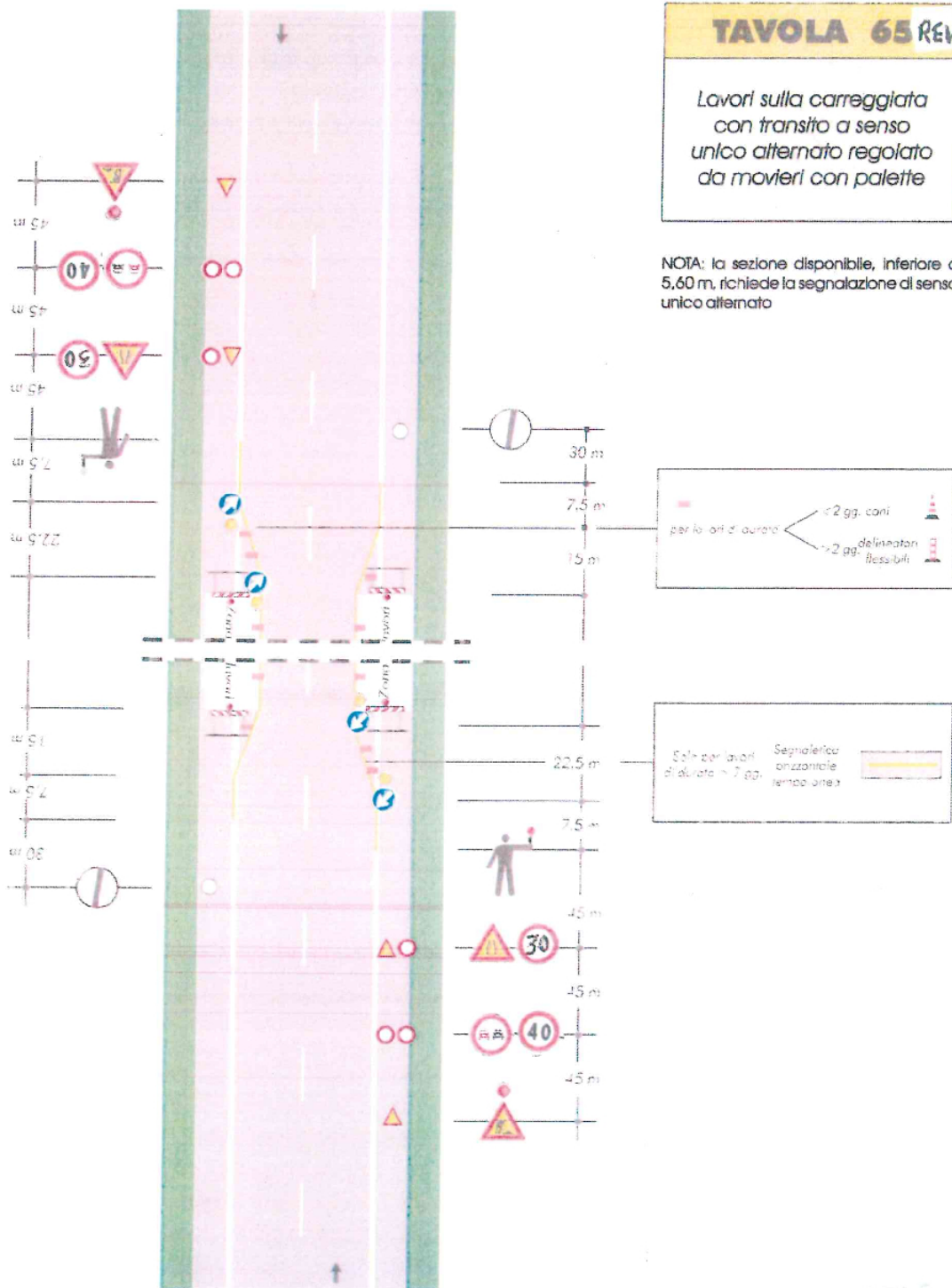

Handwritten signature