

STRALCIO PRG VIGENTE

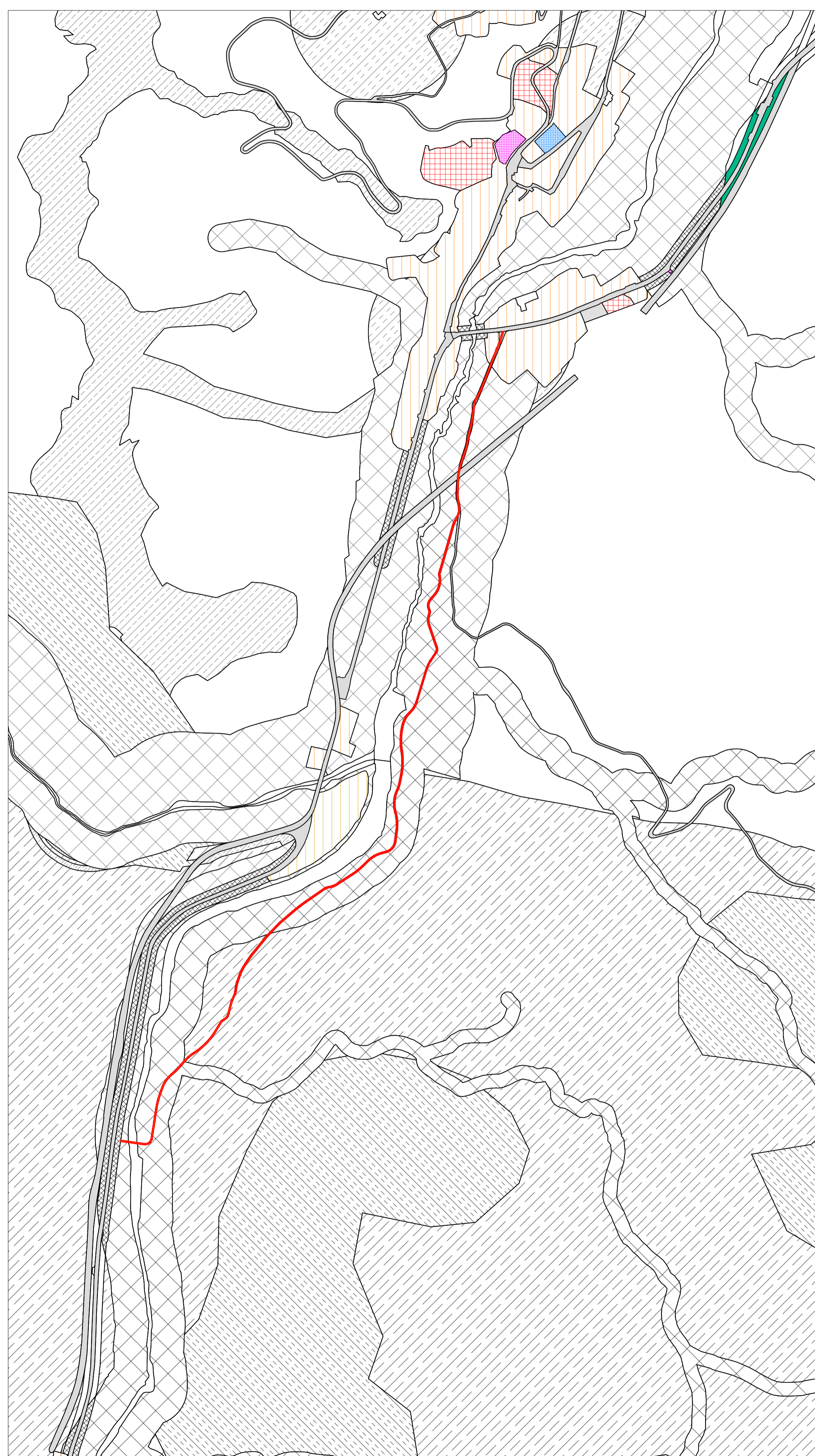

STRALCIO PRG VARIATO

- Legenda**
- TS - TESSUTO STORICO E DI INTERESSE STORICO-CULTURALE (Art. 43 N.T.A.)**
 - CENTRI E NUCLEI STORICI DI FRAZIONE (Art. 44 N.T.A.)
 - BENI CULTURALI DI INTERESSE STORICO-ARTISTICO (Art. 45 N.T.A.)
 - EDIFICI ED AREE DI INTERESSE DOCUMENTALISTICO (Art. 46 N.T.A.)
 - TP - TESSUTO PREVALENTEMENTE RESIDENZIALE (Art. 43 N.T.A.)**
 - CONDIZIONAZIONE EDILIZIA (Art. 47 N.T.A.)
 - AD ALTA DENSITA' EDILIZIA (Art. 48 N.T.A.)
 - A MEDIA DENSITA' EDILIZIA (Art. 49 N.T.A.)
 - A BASSA DENSITA' EDILIZIA (Art. 50 N.T.A.)
 - VERDE PRIVATO (Art. 51 N.T.A.)
 - ORTI (Art. 52 N.T.A.)
 - PARCHEGGIO-PRIVATO (Art. 53 N.T.A.)
 - ZRV - ZONE DI RECUPERO E VALORIZZAZIONE (Art. 53 N.T.A.)**
 - ZONE DI RECUPERO DI AREE ABANDONATE O COMPRESSE (Art. 54 N.T.A.)
 - ZONE DI RECUPERO DI EDIFICI RICONSTRUIBILI (Art. 55 N.T.A.)
 - ZT - ZONE IN TRASFORMAZIONE (Art. 60 N.T.A.)**
 - AREE PROGETTO (Art. 61 N.T.A.)
 - AREE PROGETTO - LIVELLO DI TUTELA INTEGRALE (Art. 61 N.T.A.)
 - AREE PROGETTO - LIVELLO DI TUTELA ORIENTATA (Art. 61 N.T.A.)
 - AREE A PREVALENTE DESTINAZIONE RESIDENZIALE E SERVIZI (Art. 62 N.T.A.)
 - AREE A PREVALENTE DESTINAZIONE RESIDENZIALE E SERVIZI - LIVELLO DI TUTELA INTEGRALE (Art. 62 N.T.A.)
 - PIANI DI RECUPERO (Art. 63 N.T.A.)
 - ALTRI STRUMENTI ATTUATIVI (Art. 64 N.T.A.)
 - ZAP - ZONE PER ATTIVITA' PRODUTTIVA (Art. 65 N.T.A.)**
 - ZONE PER ATTIVITA' INDUSTRIALI
 - ZONE PER ATTIVITA' ARTIGIANALI
 - ZONE PER ATTIVITA' COMMERCIALI E SERVIZI
 - ZONE PER ATTIVITA' TURISTICO-RICETTIVE
 - TEU - TERRITORIO EXTRAURBANO (Art. 56 N.T.A.)**
 - AREE AGRICOLE E RELATIVE COSTRUZIONI (Art. 57 N.T.A.)
 - AREE AGRICOLE + LIVELLO TUTELA 1 (Art. 58 N.T.A.)
 - AREE AGRICOLE + LIVELLO TUTELA 2.1 (Art. 58 N.T.A.)
 - AREE AGRICOLE + LIVELLO TUTELA 2.2 (Art. 58 N.T.A.)
 - AREE AGRICOLE + LIVELLO TUTELA 4 (Art. 58 N.T.A.)
 - VERDE PRIVATO + LIVELLO DI RISPETTO (Art. 51 N.T.A.)
 - VERDE PRIVATO + LIVELLO TUTELA 3 (Art. 58 N.T.A.)
 - VERDE PRIVATO + LIVELLO TUTELA 4.1 (Art. 58 N.T.A.)
 - AREE AD ELEVATO VALORE AMBIENTALE (Art. 59 N.T.A.)
 - VERDE PRIVATO SPORTIVO ATTREZZATO (Art. 51 bis N.T.A.)
 - ZST - ZONE DESTINATE A STANDARD (ART. 3 DM 1446/8) (Art. 24 N.T.A.)**
 - STRUTTURE (Art. 25 N.T.A.)
 - INTERESSE COMUNE (Art. 26 N.T.A.)
 - VERDE ATTREZZATO A PARCHEGGI, GIOCHI E SPORT (Art. 27 N.T.A.)
 - PARCHEGGIO (Art. 28 N.T.A.)
 - ZS - ZONE DESTINATE A SERVIZI ED IMPIANTI DI INTERESSE GENERALE (Art. 24 N.T.A.)**
 - PARCHEGGI URBANI E TERRESTRIALI (Art. 31 bis N.T.A.)
 - STRUTTURE SUPERIORI (Art. 29 N.T.A.)
 - AREE CIMITERIALI (Art. 32 N.T.A.)
 - AREE PER RETI ED ATTREZZATURE TECNOLOGICHE (Art. 36 N.T.A.)
 - ALTRI SERVIZI ED ATTREZZATURE (Art. 36 N.T.A.)
 - ATTREZZATURE SANITARIE E OSPEDALIERE (Art. 36 N.T.A.)
 - MOB - ZONE PER LA MOBILITA'**
 - VIABILITA' ESISTENTE (Art. 38 N.T.A.)
 - VIABILITA' DI NUOVA PREVISIONE (Art. 38 N.T.A.)
 - FERROVIA E RELATIVE PERTINENZE (Art. 39 N.T.A.)
 - CORRENTI D'ACQUA
 - ITINERARI E PERCORSI CICLABILI E PEDONALI (Art. 40 N.T.A.)



Comune di Ascoli Piceno
MEDAGLIA D'ORO AL VALOR MILITARE PER ATTIVITA' PARTIGIANA



Ciclovia della vallata del Tronto
Tratto C - Lotto ad Ovest della frazione Mozzano.
FINANZIAMENTO FONDI POR FESR - SISMA 2014/2020 - ASSE B - INT. 26.3
Variante parziale al P.R.G. ai sensi dell'art.15 c.5 della L.R. 34/92

PROGETTAZIONE: arch. Tommaso Melchini

RESPONSABILE DEL PROCEDIMENTO: ing. Maurizio Piccioni

DATA: gennaio 2022

DOC.03 STUDIO DI INSERIMENTO URBANISTICO FINALIZZATO ALLA VARIANTE PARZIALE AL P.R.G. AI SENSI DELL'ART. 15 C. 5 DELLA L.R. 34/92

INQUADRAMENTO URBANISTICO

SCALA 1:5000

Sindaco
dott. Marco Fioravanti

Segretario Generale
dott. Vincenzo Pecoraro

Assessore ai LL.PP.
p.l. Marco Cardinelli

Assessore all'Urbanistica
dott. Giovanni Silvestri

Dirigente
arch. Ugo Galanti