

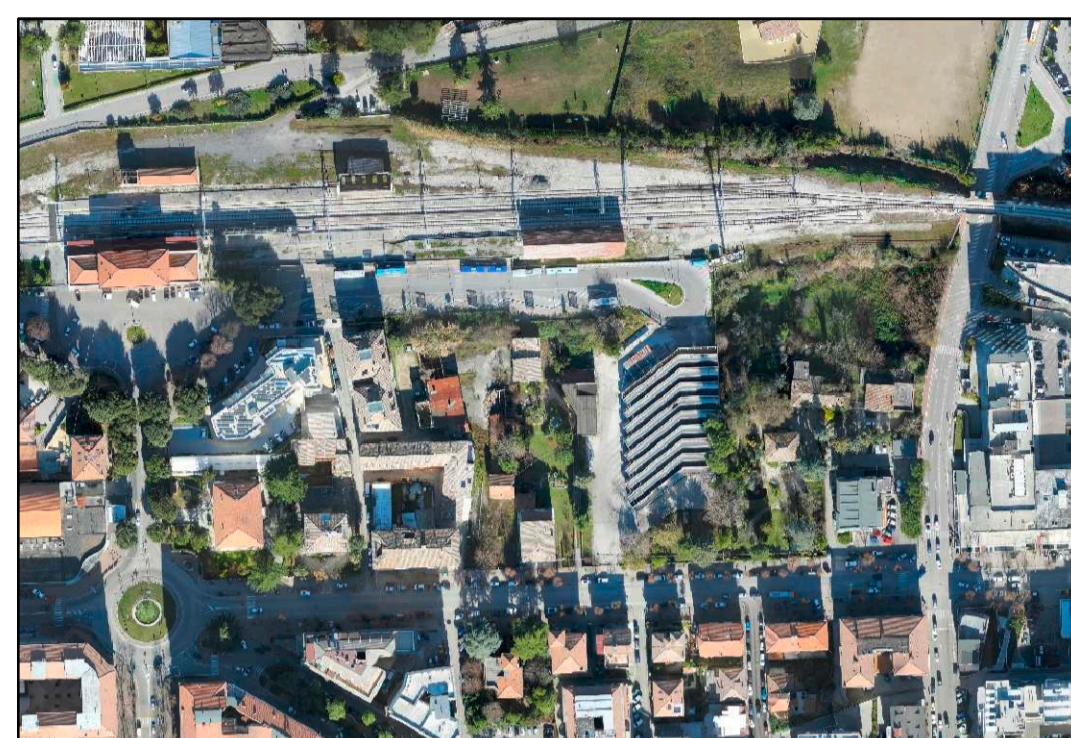

Comune di Ascoli Piceno
MEDAGLIA D'ORO AL VALOR MILITARE PER ATTIVITÀ PARTIGIANA

PIANO PARTICOLAREGGIATO ESECUTIVO
ZONA APRS-2 "AREE A PREVALENTE DESTINAZIONE
RESIDENZIALE E SERVIZI" - VIALE INDIPENDENZA
AREA EX CENTRO DIREZIONALE
(ART. 62 DELLE N.T.A. DEL PIANO REGOLATORE GENERALE)



CARTA DELLE AREE A MAGGIORE PERICOLOSITA' SISMICA LOCALE
Scala 1:1.000

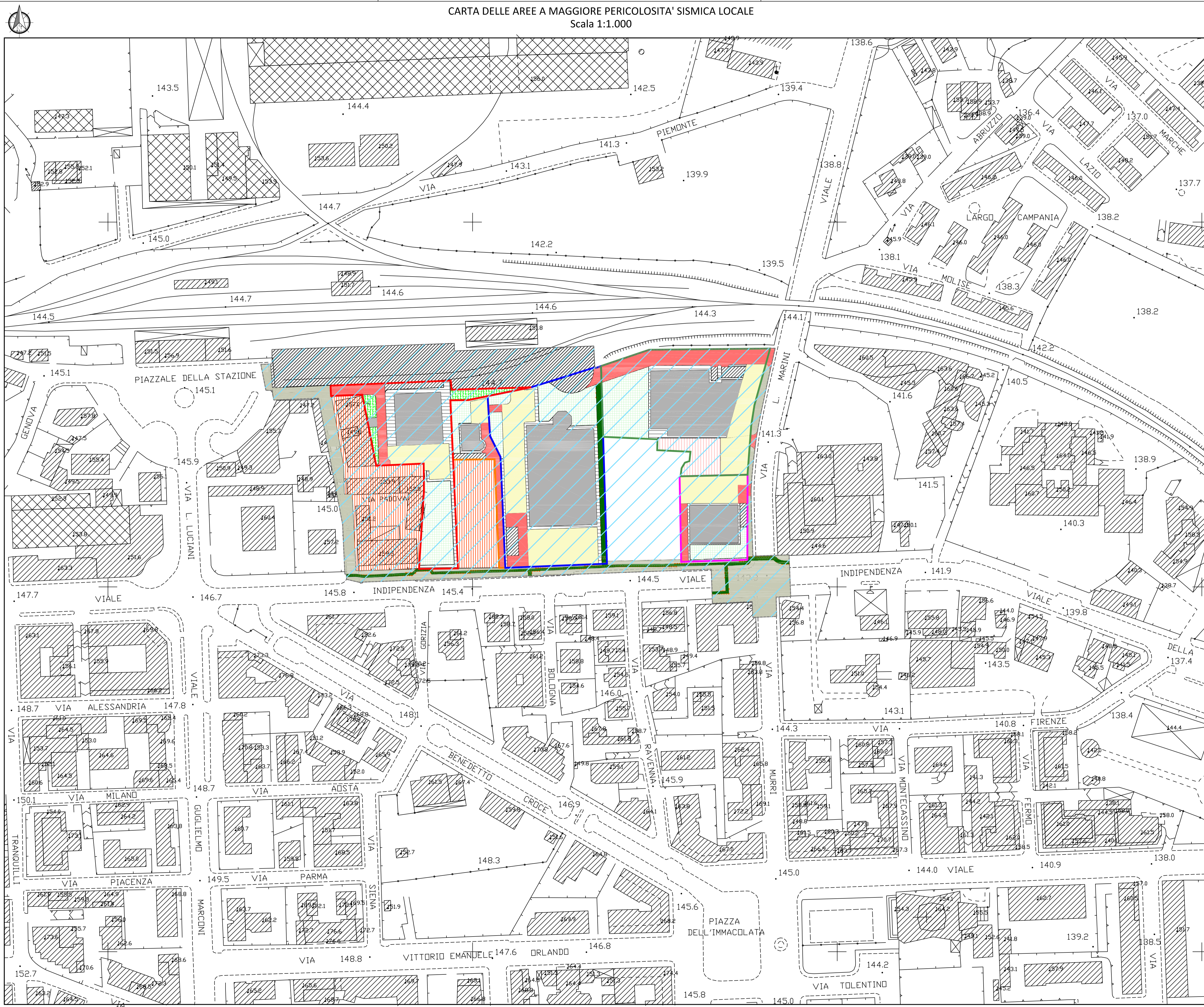

ELABORATO G.01.5	OGGETTO CARTA DELLE AREE A MAGGIOR PERICOLOSITA' SISMICA LOCALE
SCALA 1:1000	Sindaco: Guido Castelli Assessore Urbanistica: Luigi Lattanzi Segretario Generale: Giovanni Schiano Di Colella Lavina Progettazione: Vincenzo Ballatori - Maurizio Piccioni
DATA Ottobre 2018	Studio Tecnico di Geologia e Geotecnica Marucci dott.geol. Vittorio Marucci dott.geol. Pier Luigi Anaspari

LEGENDA

(Regione Marche - Circolare n. 14 del 28 agosto 1990)

La Circolare Regionale n. 14 del 1990, al comune di Ascoli Piceno assegna un livello base di rischio sismico "medio (B)".
L'area d'intervento appartiene alla tipologia sismica 4 "Area di fondovalle" caratterizzata da "amplificazione diffusa del moto del suolo dovuta alla differenza di risposta sismica tra substrato e copertura" come possibili effetti in caso di terremoto.
Sulla base dei risultati di prove sismiche eseguite in zona si può assegnare una Categoria di suolo di tipo "B" (Aggiornamento delle «Norme tecniche per le costruzioni» (GU Serie Generale n.42 del 20-02-2018 - Suppl. Ordinario n. 8).

Perimetro piano particolareggiato APRS-2	Marciapiedi - Percorsi pedonali
Sub-Ambito 1	Parcheggi pubblici
Sub-Ambito 2	Parcheggi privati
Sub-Ambito 3	Percorsi ciclabili
Sub-Ambito 4	Rampe di accesso
Sub-Ambito 5	Verde privato
Area tecniche	Viabilità di progetto
Autostazione	Viabilità esistente
Edifici in progetto	Zona in conservazione