

Modulor  
STUDIO ASSOCIATO

Arch. Nicola Piattoni - Ing. Carlo Martinelli - Geom. Giacomo Ulissi - Geom. Luigi Novelli  
via Leone Curzi, 2 - 63039 - San Benedetto del Tronto (AP)  
Tel. 0735 780992 - Fax 0735 785284 - info@studiomodulor.com



COMUNE DI  
**ASCOLI PICENO**

**Variante parziale al vigente P.R.G. ai sensi dell'art. 33, comma 15, della  
L.R. n.19/2023 e della delibera di G.R. n. 1188/2024**

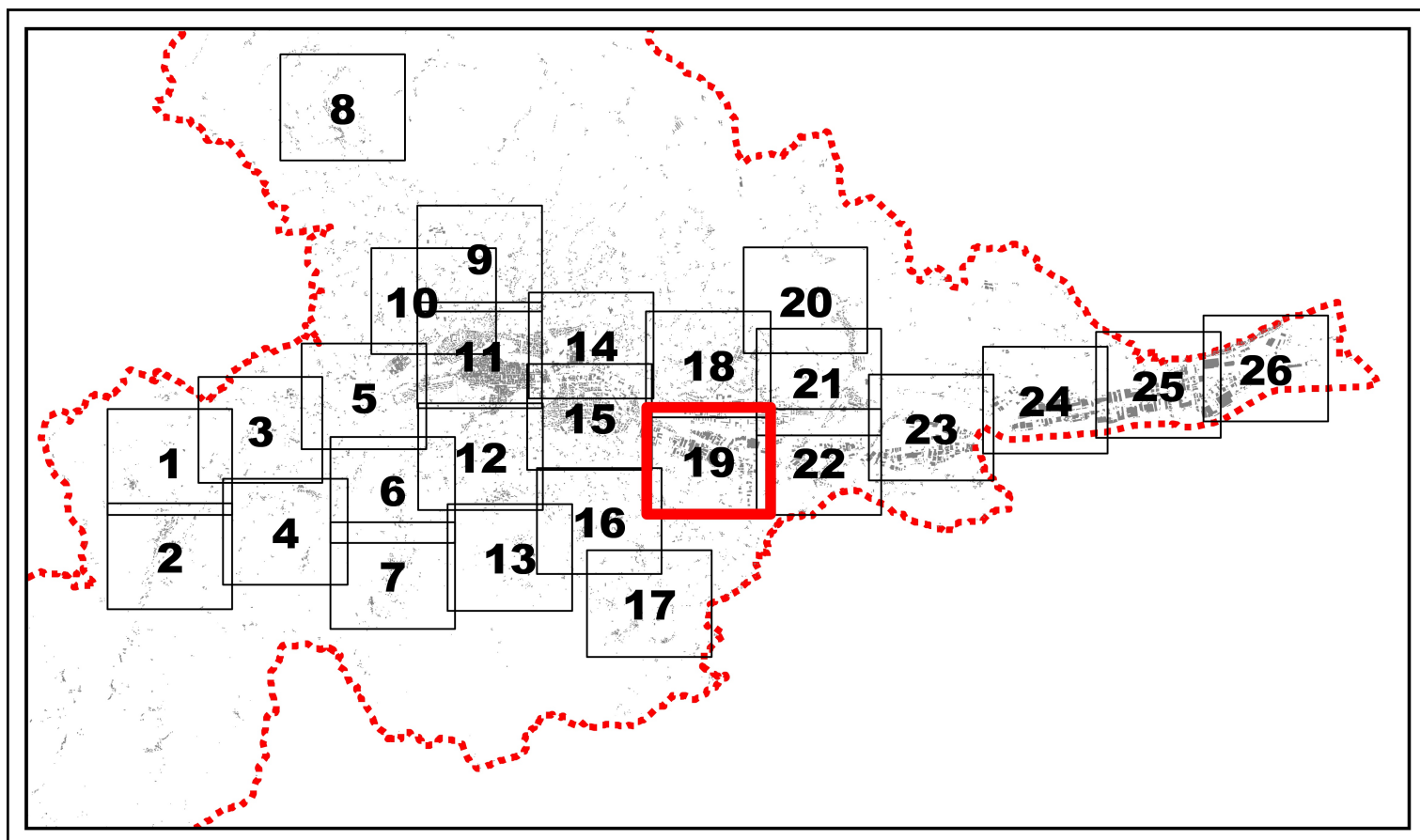

ALLEGATO  
**A**

ELABORATO  
- VISURE CATASTALI LOTTI A E B



I RICHIEDENTI

De Angelis Antonio Maria

De Angelis Anna Giulia

IL TECNICO

Arch. Nicola Piattoni



Ufficio Provinciale di Ascoli Piceno - Territorio  
Servizi Catastali

# Visura per immobile

## Situazione degli atti informatizzati al 24/02/2015

Data: 24/02/2015 - Ora: 17.36.14    Fine

Visura n.: T308959 Pag: 1

<b>Dati della richiesta</b>	<b>Comune di ASCOLI PICENO ( Codice: A462)</b>
<b>Catasto Terreni</b>	<b>Provincia di ASCOLI PICENO</b>
	<b>Foglio: 79 Particella: 261</b>

### Area di enti urbani e promiscui

N.	DATI IDENTIFICATIVI			DATI CLASSAMENTO						DATI DERIVANTI DA	
	Foglio	Particella	Sub	Porz	Qualità Classe	Superficie(m²)	Deduz	Reddito			
						ha are ca		Dominicale	Agrario		
1	79	261		-	ENTE URBANO	18 45				TIPO MAPPALE del 09/01/1996 n. 89.1/1996 in atti dal 09/01/1996	
Notifica						Partita		1			

Unità immobiliari n. 1

Tributi erariali: Euro 0,90

Visura telematica



Ufficio Provinciale di Ascoli Piceno - Territorio  
Servizi Catastali

# Visura per immobile

## Situazione degli atti informatizzati al 24/02/2015

Data: 24/02/2015 - Ora: 17.18.03 Fine

Visura n.: T302949 Pag: 1

<b>Dati della richiesta</b>	<b>Comune di ASCOLI PICENO ( Codice: A462)</b>
<b>Catasto Terreni</b>	<b>Provincia di ASCOLI PICENO</b>
	<b>Foglio: 79 Particella: 867</b>

### Immobile

N.	DATI IDENTIFICATIVI			DATI CLASSAMENTO						DATI DERIVANTI DA
	Foglio	Particella	Sub	Porz	Qualità Classe	Superficie(m²)	Deduz	Reddito		
						ha are ca		Dominicale	Agrario	
1	79	867		-	SEM IRR ARB 1	05 80		Euro 5,69 L. 11.020	Euro 4,34 L. 8.410	FRAZIONAMENTO del 04/01/1996 n. 29.1/1996 in atti dal 04/01/1996
Notifica						Partita	9645			

### INTESTATO

N.	DATI ANAGRAFICI	CODICE FISCALE	DIRITTI E ONERI REALI
1	DE ANGELIS Francesco nato a ASCOLI PICENO il 21/10/1923	DNGFNC23R21A462W*	(1) Proprieta` per 1000/1000

Unità immobiliari n. 1

Tributi erariali: Euro 0,90

Visura telematica



Direzione Provinciale di Ascoli Piceno  
Ufficio Provinciale - Territorio  
Servizi Catastali

# Visura per immobile

## Situazione degli atti informatizzati al 26/03/2019

Data: 26/03/2019 - Ora: 20.09.29 Fine

Visura n.: T355100 Pag: 1

<b>Dati della richiesta</b>	<b>Comune di ASCOLI PICENO ( Codice: A462)</b> <b>Provincia di ASCOLI PICENO</b>
<b>Catasto Fabbricati</b>	<b>Foglio: 79 Particella: 1268</b>

### Unità immobiliare

N.	DATI IDENTIFICATIVI				DATI DI CLASSAMENTO						DATI DERIVANTI DA	
	Sezione Urbana	Foglio	Particella	Sub	Zona Cens.	Micro Zona	Categoria	Classe	Consistenza	Superficie Catastale	Rendita	
1		79	1268				unità collabenti					COSTITUZIONE del 02/11/2018 protocollo n. AP0081088 in atti dal 05/11/2018 COSTITUZIONE (n. 897.1/2018)

<b>Indirizzo</b>	LARGO DELLE CAMELIE SNC piano: T;
------------------	-----------------------------------

### INTESTATO

N.	DATI ANAGRAFICI	CODICE FISCALE	DIRITTI E ONERI REALI
1	DE ANGELIS Francesco nato a ASCOLI PICENO il 21/10/1923	DNGFNC23R21A462W*	(1) Proprieta` per 1000/1000
<b>DATI DERIVANTI DA</b>	COSTITUZIONE del 28/09/2018 protocollo n. AP0071068 in atti dal 28/09/2018 Registrazione: , ASSOCIATO AL TIPO MAPPALE CON PROTOCOLLO AP0071067 DEL 28/09/2018 (n. 71067.1/2018)		

Mappali Terreni Correlati

Codice Comune A462 - Sezione - Foglio 79 - Particella 1268

Unità immobiliari n. 1

Tributi erariali: Euro 0,90

Visura telematica

\* Codice Fiscale Validato in Anagrafe Tributaria