

**Comune di Ascoli Piceno**  
MEDAGLIA D'ORO AL VALOR MILITARE PER ATTIVITÀ PARTIGIANA

**PIANO PARTICOLAREGGIATO ESECUTIVO**  
**ZONA APRS-2 "AREE A PREVALENTE DESTINAZIONE**  
**RESIDENZIALE E SERVIZI" - VIALE INDIPENDENZA**  
**AREA EX CENTRO DIREZIONALE**  
**(ART. 62 DELLE N.T.A. DEL PIANO REGOLATORE GENERALE)**

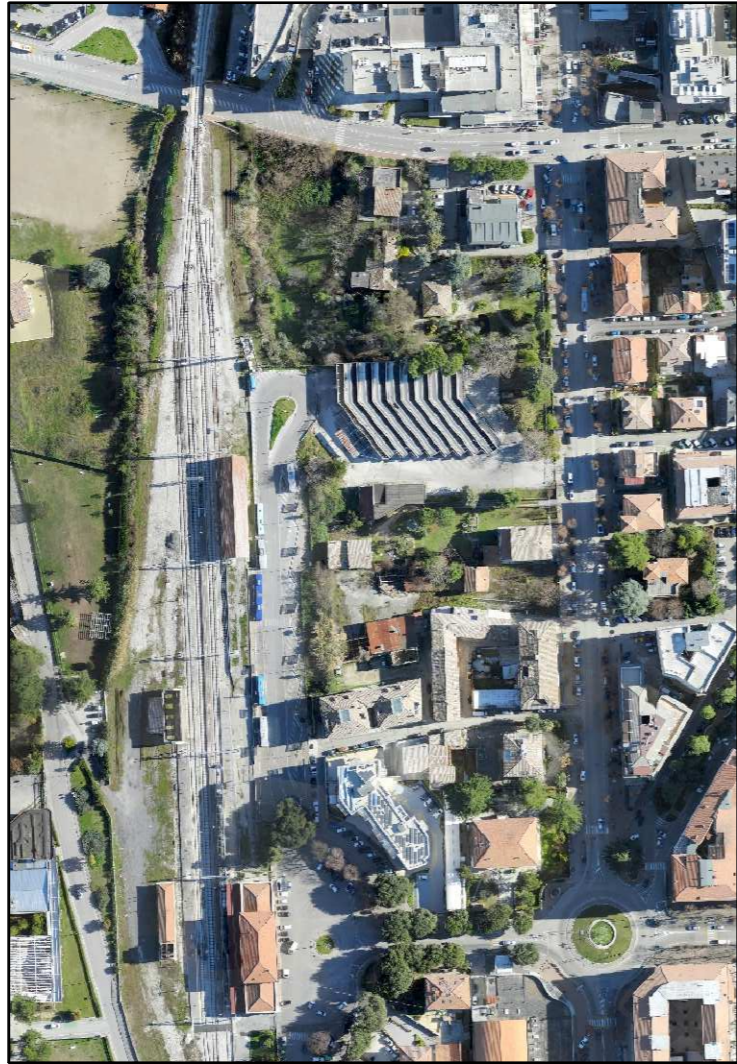

ELABORATO  
**G.01.2**

SCALA  
**1:1000**

DATA  
Ottobre 2018

OGGETTO  
**CARTA LITOTECNICA CON UBICAZIONE**  
**DELLE INDAGINI REPERITE**

Sindaco: Guido Castelli  
Assessore Urbanistica: Luigi Lattanzi  
Segretario Generale: Giovanni Schiano Di Collella Levina  
Progettazione: Vincenzo Ballatori - Maurizio Piccioni

Studio Tecnico di Geologia e Geotecnica Marucci  
dot.geol. Vittorio Marucci  
dot.geol. Pier Luigi Anaspari

LEGENDA  
(Regione Marche - Circolare n. 14 del 28 agosto 1990)

UNITA' DELLE COPERTURE  
Ez: sabbie limose e limi sabbiosi  
inglobanti frammenti arrotondati

Tracce sezioni litografiche

INDAGINI GEOGNOSTICHE REPERITE

**SRn** Sondaggio geognostico reperito e suo numero

**Ppn** Prove penetrometrica leggera reperita e suo numero

**PZ** Stratigrafia pozzo idrico o livello freatico statico reperito

LEGENDA

Perimetro piano particolareggiato APRS-2

Sub-Ambito 1

Sub-Ambito 2

Sub-Ambito 3

Sub-Ambito 4

Sub-Ambito 5

Area tecniche

Autostazione

Edifici in progetto

Marciaipièdi - Percorsi pedonali

Parcheggi pubblici

Parcheggi privati

Percorsi ciclabili

Rampe di accesso

Verde privato

Viabilità di progetto

Viabilità esistente

Zona in conservazione

CARTA LITOTECNICA  
Scala 1:1.000

