

ALLA PREFETTURA DI ASCOLI PICENO  
ALLA REGIONE MARCHE SERVIZIO INFRASTRUTTURE TRASPORTO ENERGIA  
ALLA QUESTURA DI ASCOLI PICENO  
AL CENTRO OPERATIVO COMPARTIMENTALE DI ANCONA  
AL COMP.TO POLIZIA STRADALE DI ANCONA  
ALLA SEZIONE POLIZIA STRADALE DI ASCOLI PICENO  
AL COMANDO PROVINCIALE CARABINIERI DI ASCOLI PICENO  
AL COMANDO PROVINCIALE VV.F ASCOLI PICENO  
ALLA PROTEZIONE CIVILE REGIONE MARCHE  
AGLI CENTRO OPERATIVO 118 ASCOLI PICENO  
ALLA CROCE ROSSA ITALIANA DI ASCOLI PICENO  
AL COMUNE DI AMANDOLA  
AL COMUNE DI ASCOLI PICENO  
AL COMUNE DI COMUNANZA  
AL COMUNE DI MONTEFORTINO  
AL COMUNE DI PALMIANO  
AL COMUNE DI ROCCAFLUVIONE  
AL COMUNE DI SARNANO  
AL COMUNE DI VENAROTTA  
ALL' ANAS SPA SERVIZIO RAPPORTI CON LA STAMPA PERUGIA  
AL C.C.I.S.S. CENTRO RAI  
AL CATASTO STRADE  
ALLA DIANAS DIREZIONE OPERATION E COORDINAMENTO TERRITORIALE  
ALLA DIANAS DIREZIONE RELAZIONI ESTERNE E RAPPORTI ISTITUZIONALI  
ALLA PROGETTAZIONE E REALIZZAZIONE LAVORI AREA CENTRO  
ALLA SALA OPERATIVA AREA COMPARTIMENTALE UMBRIA  
ALLA SALA OPERATIVA COMPARTIMENTALE  
ALLA SALA OPERATIVA NAZIONALE  
ALLA STRUTTURA TERRITORIALE  
ALL' U.R.P.  
ALL' UFFICIO TRASPORTI ECCEZIONALI  
A ANDREA CALVI  
A GIOVANNI ANTONIO MAZZOCCO  
A ROBERTO CASTRA

**Struttura Territoriale Marche**

Via Isonzo, 15 - 60124 Ancona - T [+39] 0715091 - F [+39] 071200400  
Pec [anas.marche@postacert.stradeanas.it](mailto:anas.marche@postacert.stradeanas.it) - [www.stradeanas.it](http://www.stradeanas.it)

**Anas S.p.A. - Gruppo Ferrovie dello Stato Italiane**

**Società con socio unico soggetta all'attività di direzione e coordinamento di Ferrovie dello Stato Italiane S.p.A. e concessionaria ai sensi del D.L. 138/2002 (convertito con L. 178/2002)**

Sede Legale: Via Monzambano, 10 - 00185 Roma - T [+39] 06 44461 - F [+39] 06 4456224

Pec [anas@postacert.stradeanas.it](mailto:anas@postacert.stradeanas.it)

Cap. Soc. € 2.269.892.000,00 - Iscr. R.E.A. 1024951 - P.IVA 2133681003 - C.F. 80208450587



A ROCCO D'ANGELO  
ALLA PANICHI CALUDIO

## OGGETTO

Cantiere - Gestione impianti tecnologici

\* Tratta SS 78 PICENA dal km 68+300 al km 70+000, corsia destra, Provvedimenti: restringimento carreggiata destra, senso unico alternato mediante impianto semaforico o movieri

Lavori di sostituzione delle armature stradali esistenti con nuove armature a tecnologia led nel Comune di Roccafluvione nel tratto compreso tra i km 68+300 e 70+000 della S.S. n° 78 "Picena";

Con riferimento all'oggetto, si trasmette l'Ordinanza n. **400/2019/AN**

## ORDINANZA N. 400/2019/AN

### RESPONSABILE STRUTTURA TERRITORIALE

#### PREMESSO

Che il Comune di Roccafluvione ha incaricato la Ditta "Panichi Claudio" con sede in Viale della Repubblica, 7 – 63093 Roccafluvione (AP), per i lavori relativi alla sostituzione delle armature stradali dell'impianto d'illuminazione con delle nuove a tecnologia a led;

Che si rende necessario dare corso ai citati lavori nei tratti tra le progressive km.che 68+300 e 70+000 della S.S. n° 78 "Picena"

#### VISTO

- gli Artt. 5 comma III e 6 comma IV lett. b del Codice della Strada D.Lgs. 30.04.1992 n° 285 e successive modifiche e integrazioni, che conferiscono all'Ente proprietario della strada il potere di stabilire con ordinanza obblighi, divieti e limitazione di carattere temporaneo o permanente alla circolazione stradale;
- il D.P.R. del 16.12.1995 n° 495 "Regolamento di Esecuzione e di Attuazione del Codice della Strada" e sue successive modifiche e integrazioni con D.P.R. 16.09.1996 n° 610;
- il D.M. del 10.07.2002 "Disciplinare Tecnico relativo agli schemi segnaletici, differenziati per categoria di strada, da adottare per il segnalamento temporaneo";
- il Decreto Interministeriale 04.03.2013 recante i "Criteri generali di Sicurezza relativi alle procedure di revisione, integrazione e apposizione della segnaletica stradale destinata alle attività lavorative che si svolgono in presenza di traffico veicolare;

- La procura del 01/10/2019, repertorio n. 84133

#### CONSIDERATO

che per motivi di carattere tecnico e per ragioni di sicurezza della circolazione stradale occorre durante le attività lavorative, regolamentare il traffico secondo l'avanzamento dei lavori;

#### SENTITO

- Il parere favorevole Responsabile Area Gestione Rete

## ORDINA

\* senso unico alternato mediante impianto semaforico o movieri, restringimento carreggiata destra su SS 78 PICENA dal km 68+300 al km 70+000, corsia destra, a partire dalle ore 08:00 del 13/11/2019 fino alle ore 18:00 del 13/12/2019 esclusi i giorni festivi; interesserà tutti gli utenti.

il tratto stradale che sarà interessato dalla limitazione, dell'ordinanza in argomento, è situato nel territorio del Comune di Roccafluvione in Provincia di Ascoli Piceno; Le prescrizioni, gli oneri, gli obblighi e le responsabilità inerenti quanto sopra ordinato sono a carico della Ditta "Panichi Claudio" con sede in Viale della Repubblica, 7 - 63093 Roccafluvione (AP)" (Referente Sig. Panichi Claudio cell. 339.8099286) .La Ditta "Panichi Claudio" dovrà comunicare alla Sala Operativa Compartimentale (SOC) telefonicamente al numero 071.509.2001 o via e-mail soc.an@stradeanas.it l'avvenuta effettiva installazione e rimozione del cantiere stradale in argomento.La circolazione stradale lungo il suddetto tratto sarà regolamentata mediante l'apposizione della prescritta segnaletica di cantiere di cui agli allegati schemi segnaletici (Tav. 60 Rev. - Tav. 65 Rev. - Tav. 66 Rev.) opportunamente adattati ed integrati in base allo stato dei luoghi ed all'avanzamento del cantiere, il tutto nel rispetto del D.Lvo n° 285 del 30.04.1992 e del Regolamento di cui al D.P.R. n° 495 del 16.12.1992, come modificato ed integrato dal D.L. n° 360 del 10.09.1993.La presente Ordinanza viene emessa a norma degli art. 6 e 21 e delle prescrizioni del Codice della Strada, del relativo Regolamento di attuazione e del Disciplinare Tecnico relativo agli schemi per il segnalamento temporaneo (Decreto del 10.07.2002 del Ministero Infrastrutture e Trasporti e supplemento straordinario alla Gazzetta Ufficiale n° 226 del 26.09.2002).Le disposizioni di cui alla presente Ordinanza saranno rese note al pubblico mediante apposizione della prescritta segnaletica, a cura ed onere dell'Impresa esecutrice dei lavori, responsabile anche del mantenimento in perfetta efficienza della stessa per l'intera durata del cantiere. Tutti i funzionari ed agenti di cui all'art. 12 del D.L. 285/92 sono incaricati dell'esecuzione della presente ordinanza ed è fatto obbligo a chiunque spetti di osservare e farne osservare il contenuto.

**RESPONSABILE STRUTTURA TERRITORIALE**  
( PAOLO TESTAGUZZA )

### TEMPI DI PERCORRENZA

Strada	Km iniziale	Km finale	Direzione	Corsia	Incremento tempi di percorrenza
SS78	68+300	70+000	crescente		2m

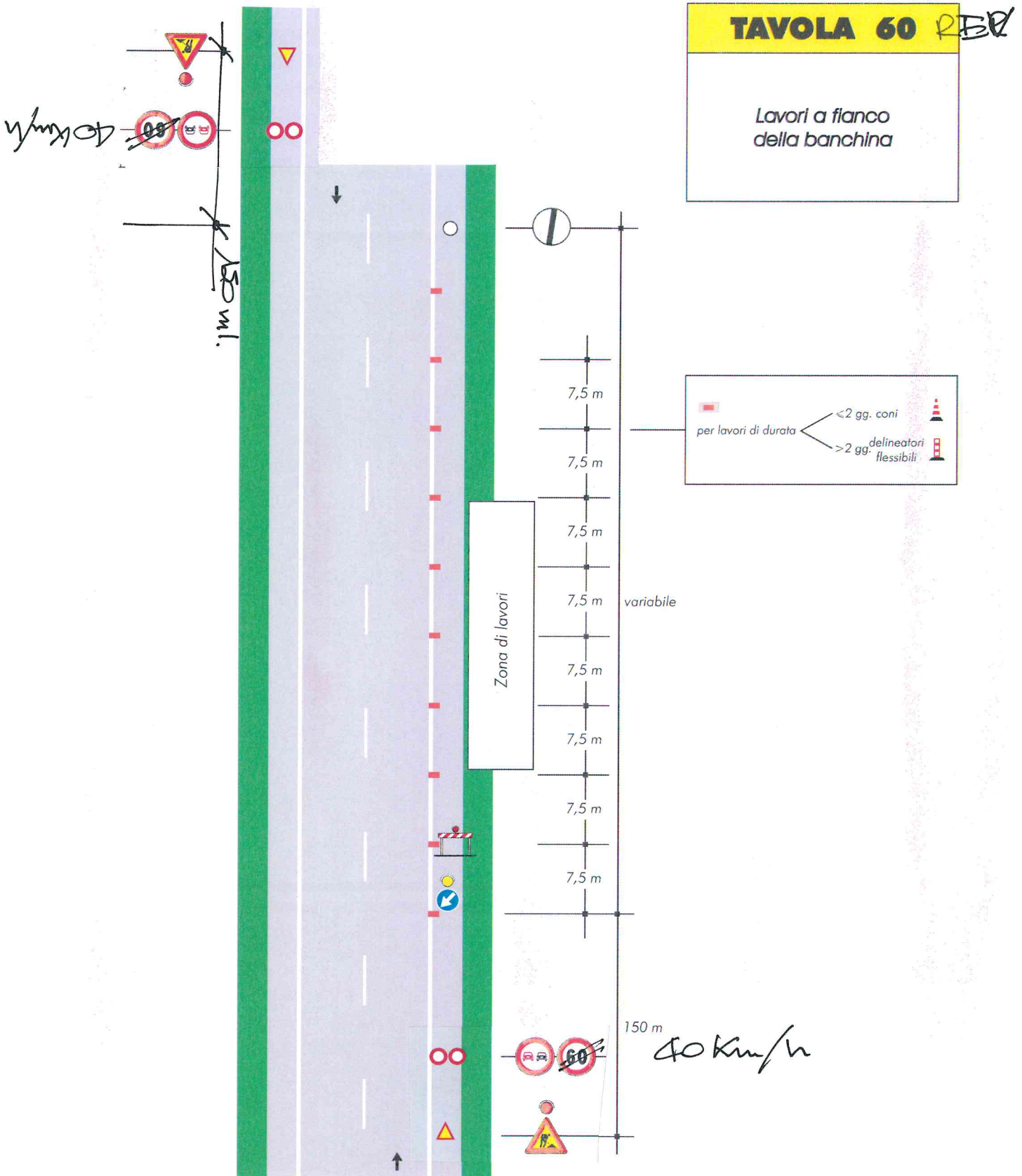

**TAVOLA 65** *REV.*

Lavori sulla carreggiata con transito a senso unico alternato regolato da movieri con palette

NOTA: la sezione disponibile, inferiore a 5,60 m, richiede la segnalazione di senso unico alternato

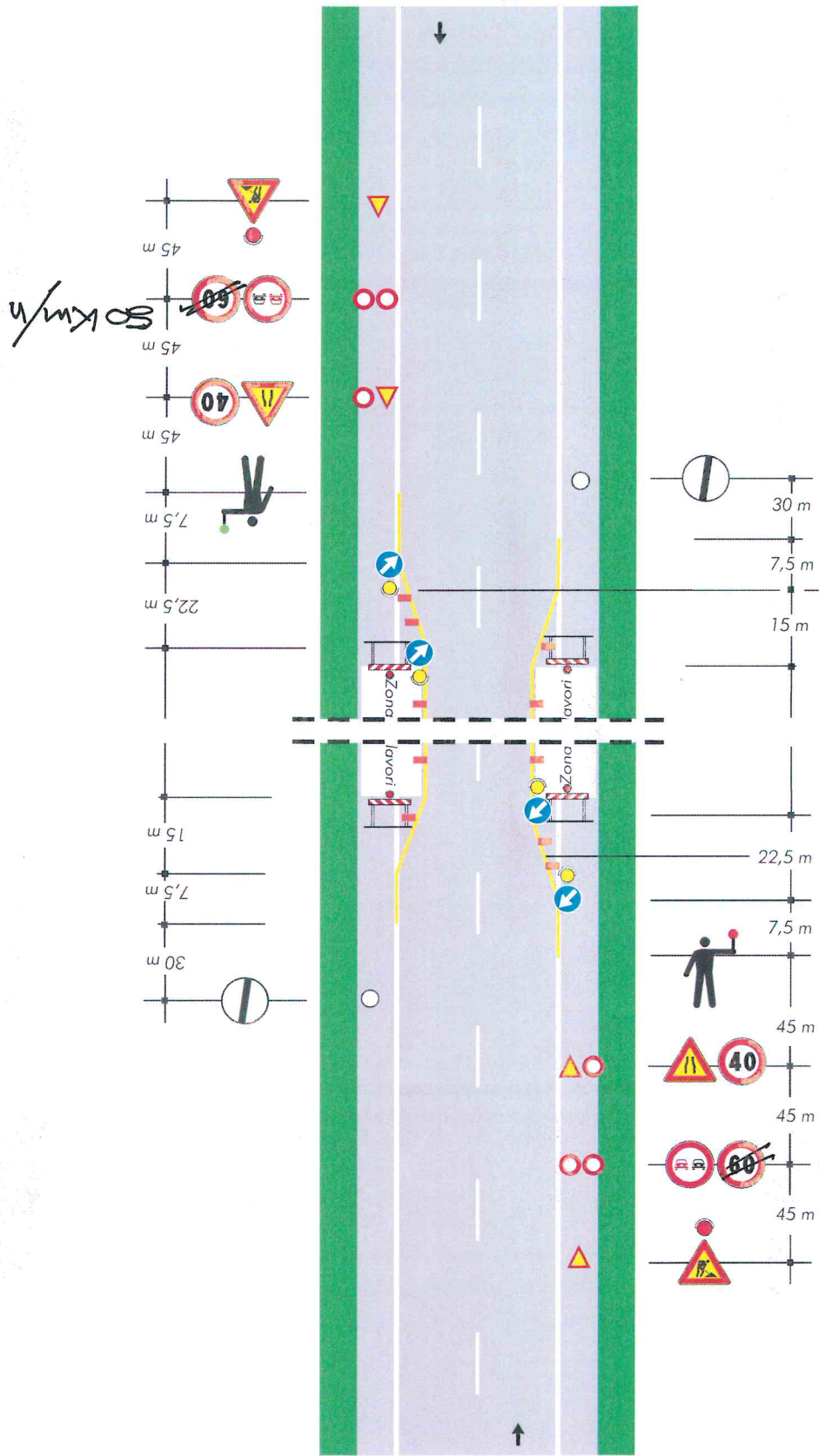

per lavori di durata

- <2 gg. coni
- >2 gg. delineatori flessibili

Solo per lavori di durata > 7 gg. Segnaletica orizzontale temporanea

*50 km/h*

*50 km/h*

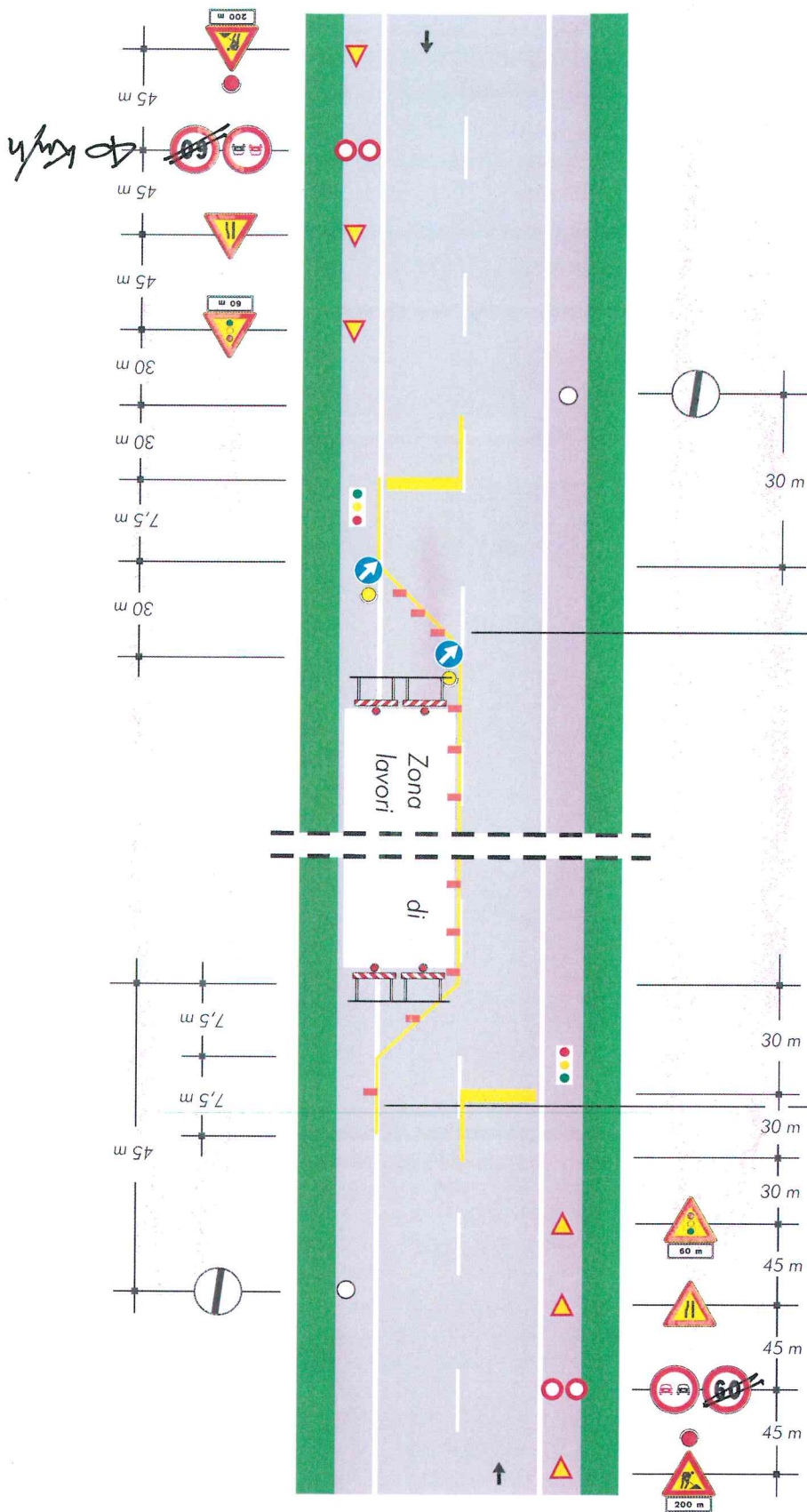

**TAVOLA 66 REV.**

Lavori sulla carreggiata con transito a senso unico alternato regolato da impianto semaforico

NOTA: la sezione disponibile, inferiore a 5,60 m, richiede la segnalazione di senso unico alternato

per lavori di durata

- ≤ 2 gg. coni
- > 2 gg. delineatori flessibili

Solo per lavori di durata > 7 gg. Segnaletica orizzontale temporanea