LINEE ACQUEDOTTO ESISTENTI

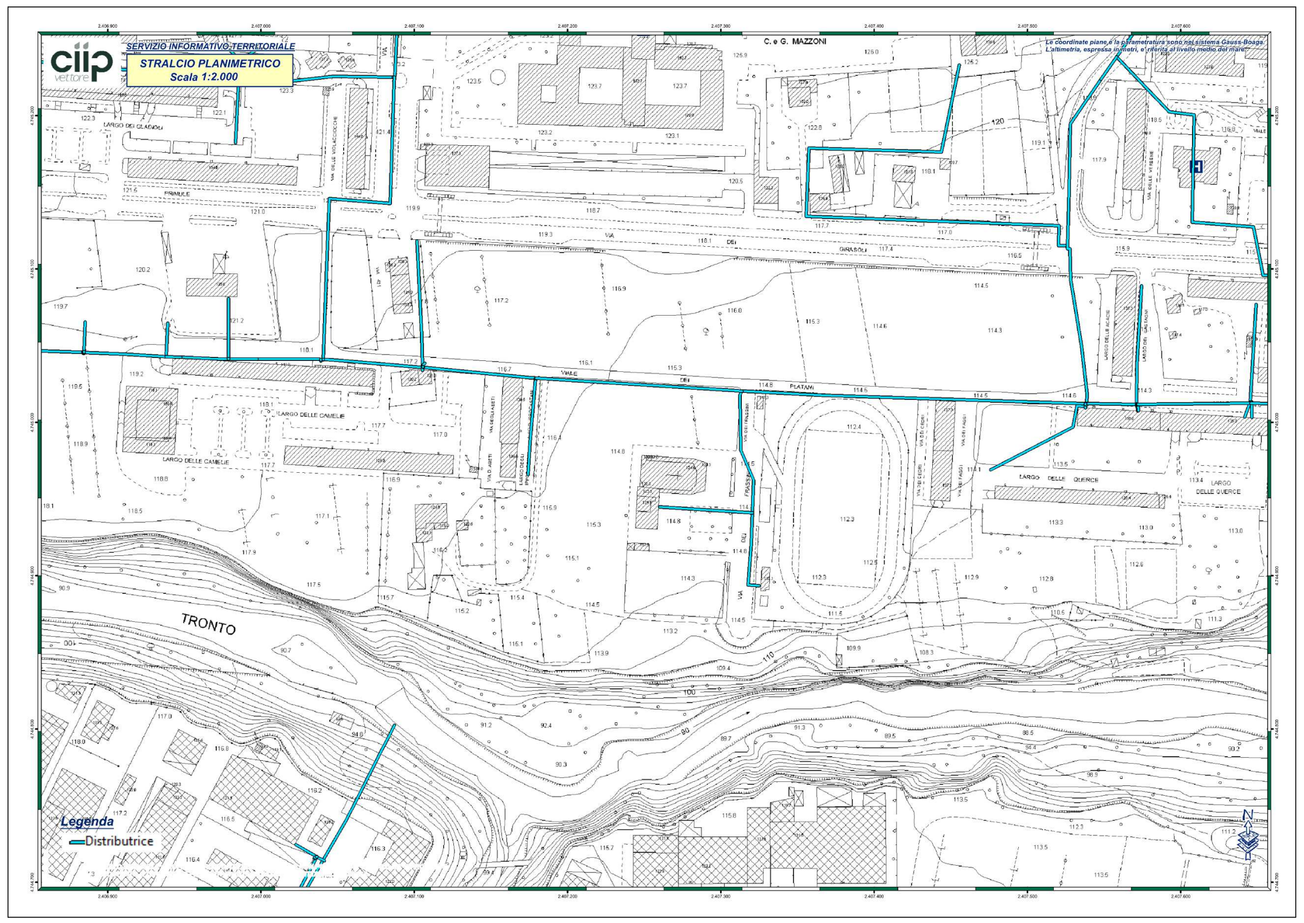

LINEE GAS ESISTENTI

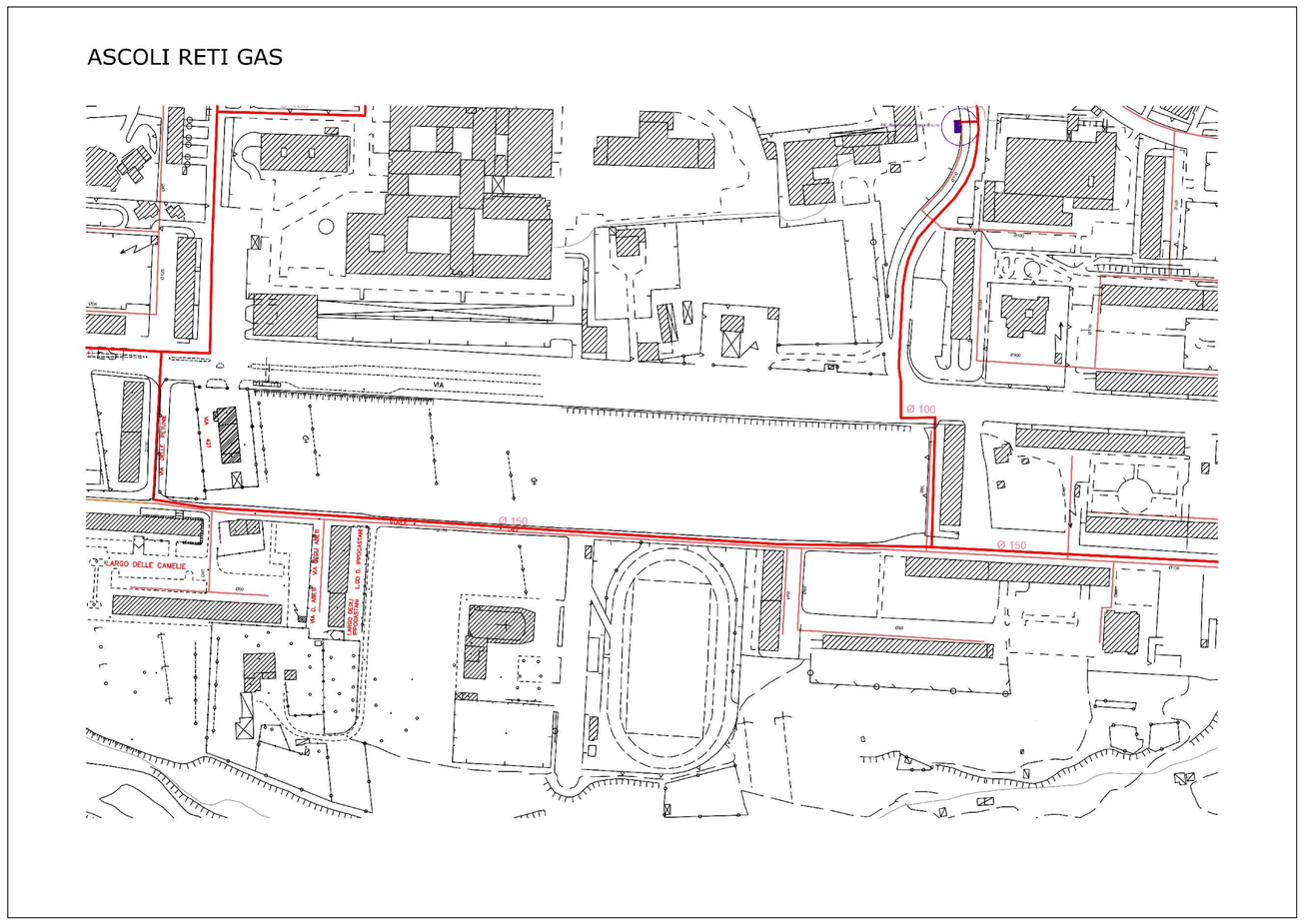

LINEE FOGNATURA ESISTENTI

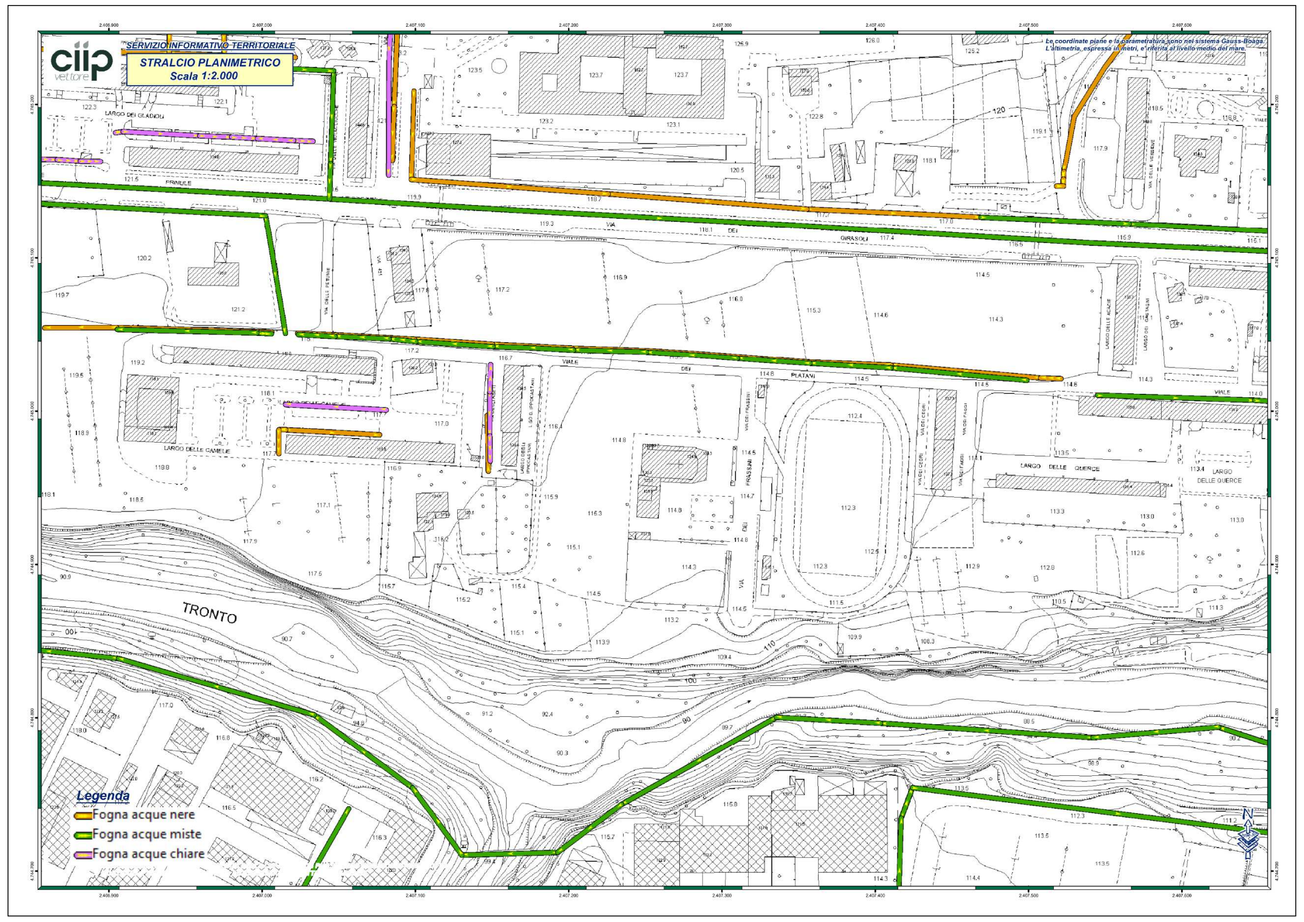

LINEE TELECOM ESISTENTI

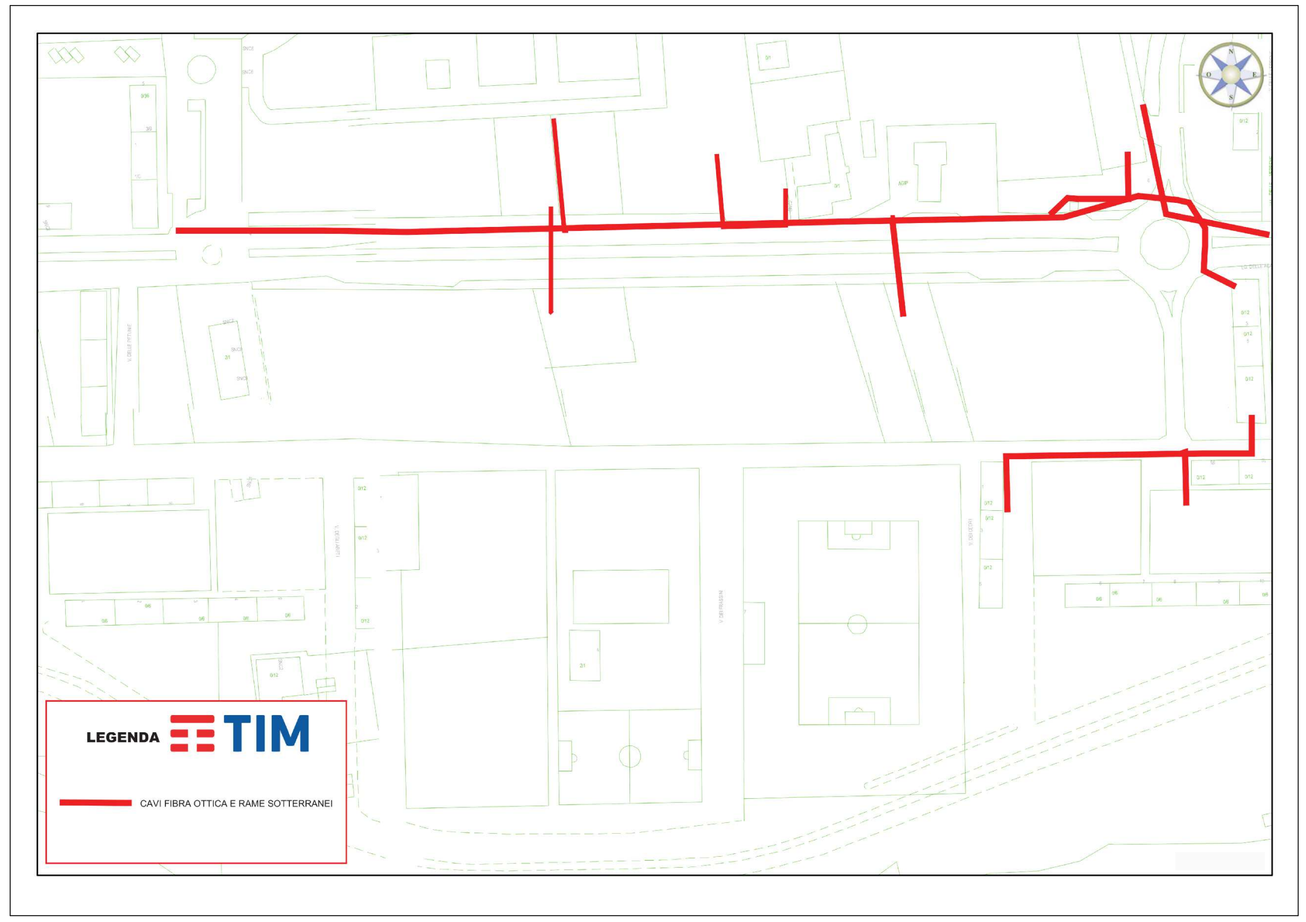

Comune di Ascoli Piceno
MEDAGLIA D'ORO AL VALOR MILITARE PER ATTIVITÀ PARTIGIANA

PIANO PARTICOLAREGGIATO ESECUTIVO
ZONA 17-C - SUB-AMBITO 17C-2
"ZONA COMMERCIALE - RESIDENZIALE - DIREZIONALE"
(ART.28 DELLE N.T.A. DELLA VARIANTE AL P.E.E.P. E P.P.E. PER L'ATTUAZIONE DELL "CONTRATTO DI QUARTIERE II" MONTICELLI)

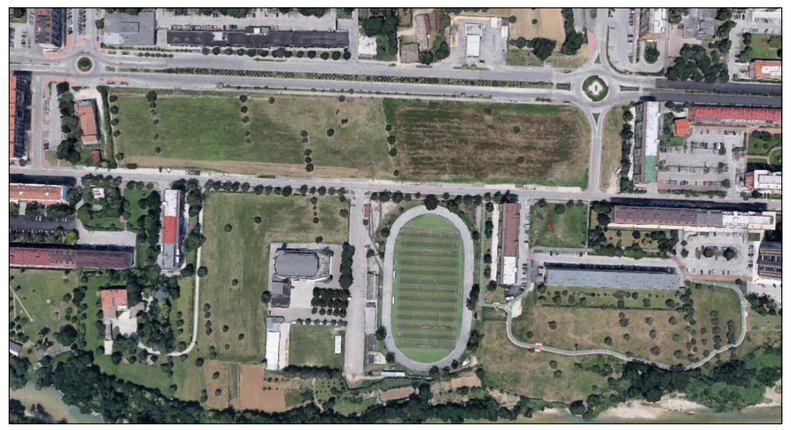

ELABORATO	OGGETTO
SF.04	STATO DI FATTO - SOTTOSERVIZI ESISTENTI

DATA		
Dicembre 2021	Sindaco :	Dott. Marco Fioravanti
	Assessore Urbanistica :	Dott. Giovanni Silvestri
	Segretario Generale :	Dott. Vincenzo Pecoraro
	Dirigente :	Arch. Ugo Galanti
	Progettazione :	Ing. Maurizio Piccioni
	Consulenti Magazzini Gabrielli S.p.A. per la redazione del piano:	MESHINGEGNERIA Ing.Danilo Filiaggi