

**COMUNE DI ASCOLI PICENO
PROVINCIA (AP)**

**PROPOSTA DI VARIANTE PARZIALE AL VIGENTE PPE RELATIVO ALL'AREA
APRS-2 "AREE A PREVALENTE DESTINAZIONE RESIDENZIALE E SERVIZI"
PER LA MODIFICA DELLE PREVISIONI DEL SUB AMBITO SA3.**

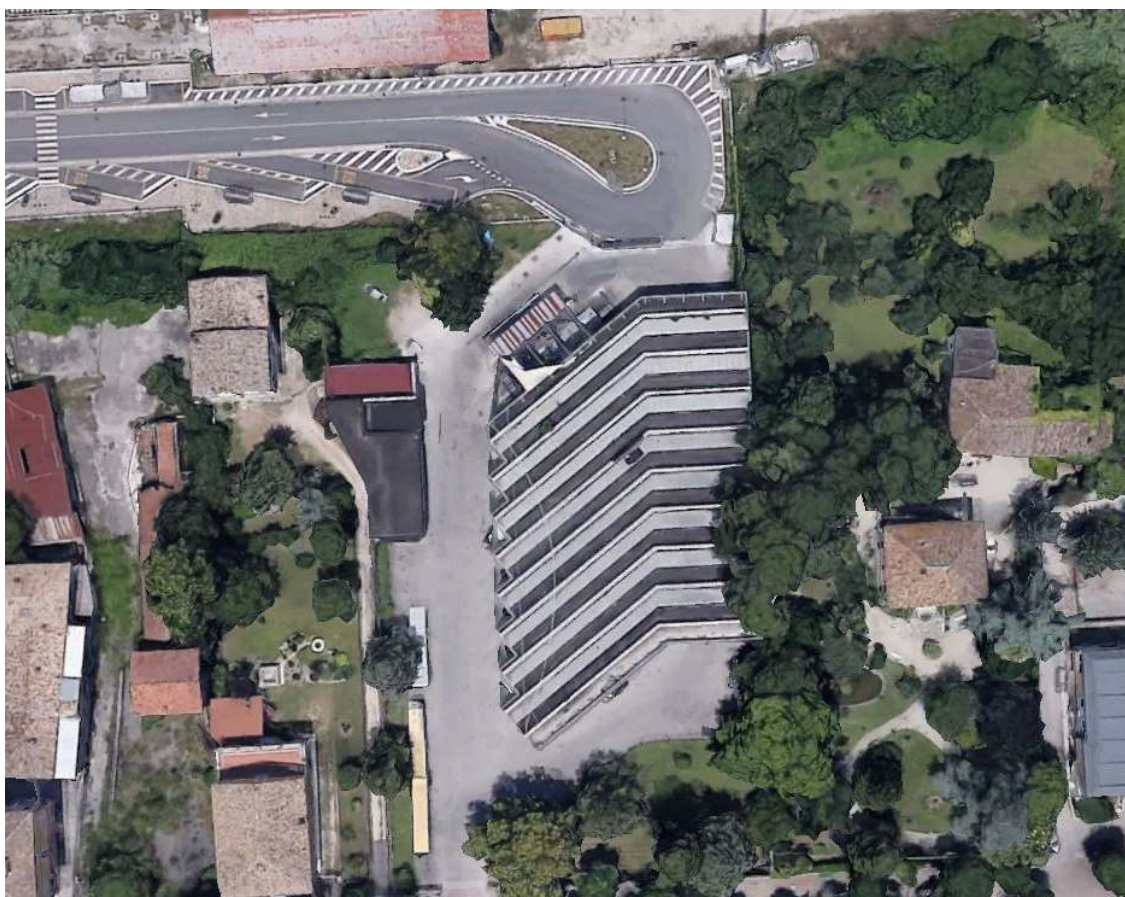

ELABORATO

G.02.1 bis

SCALA

DATA

Febbraio 2022

OGGETTO

RELAZIONE DI INVARIANZA IDRAULICA

Variante Sub Ambito SA3

Committente:

Gross Invest SRL

Progettazione:

Società di Ingegneria "ASISTEMA SRL"

Arch. Aleandro Orsini

Arch. Sonia Calvelli



**REGIONE MARCHE – L.R. 22 DEL 23/11/2011, ART. 10 COMPATIBILITA' IDRAULICA DELLE
TRASFORMAZIONI TERRITORIALI - DGR N. 53 DEL 27/01/2014
ASSEVERAZIONE SULLA COMPATIBILITA' IDRAULICA DELLE TRASFORMAZIONI TERRITORIALI
(Verifica di Compatibilità Idraulica e/o Invarianza Idraulica)**

Il sottoscritto DOTT. GEOLOGO COSTANTINO BERARDINI, nato a ASCOLI PICENO (AP) il 30/06/1971 e residente a FOLIGNANO (AP) in Viale Genova n .11, in qualità di:

- tecnico dell'Ente
 Libero professionista

in possesso di laurea in SCIENZE GEOLOGICHE conseguita presso l'Università degli Studi di Camerino, e regolarmente iscritto all'Ordine dei Geologi della Regione Marche al n. 584, incaricato, nel rispetto delle vigenti disposizioni che disciplinano l'esercizio di attività professionale, dalla GROSS INVEST SRL di redigere la Verifica di Compatibilità Idraulica del seguente strumento di pianificazione del territorio, in grado di modificare il regime idraulico "VARIANTE URBANISTICA AL P.R.G. PER LA REALIZZAZIONE DI UN EDIFICIO A DESTINAZIONE COMMERCIALE SU AREA SITA IN VIALE INDIPENDENZA NEL COMUNE DI ASCOLI PICENO (AP)"

DICHIARA

X di aver redatto la Verifica di Compatibilità Idraulica prevista dalla L.R. n. 22/2011 conformemente ai criteri e alle indicazioni tecniche stabilite dalla Giunta Regionale ai sensi dell'art. 10, comma 4 della stessa legge;

X che la Verifica di Compatibilità Idraulica ha almeno i contenuti minimi stabiliti dalla Giunta Regionale;

X di aver ricercato, raccolto e consultato le mappe catastali, le segnalazioni/informazioni relativi a eventi di esondazione/allagamento avvenuti in passato e dati su criticità legate a fenomeni di esondazione/allagamento in strumenti di programmazione o in altri studi conosciuti e disponibili;

X che l'area interessata dallo strumento di pianificazione:

- non ricade
 ricade parzialmente
 ricade integralmente

nelle aree mappate nel Piano stralcio di bacino per l'Assetto Idrogeologico (PAI-ovvero da analoghi strumenti di pianificazione di settore redatti dalle Autorità di Bacino/Autorità di distretto).

X di aver sviluppato il seguente livello/fase della Verifica di Compatibilità Idraulica:

Verifica Preliminare;

X di avere adeguatamente motivato, a seguito della Verifica Preliminare, l'esclusione dai successivi livelli di analisi della Verifica di Compatibilità Idraulica.

ASSEVERA

la compatibilità tra lo strumento di pianificazione e le pericolosità idrauliche presenti, secondo i criteri stabiliti dalla Giunta Regionale ai sensi dell'art. 10, comma 4 della stessa legge.

Folignano, 01 Marzo 2021



