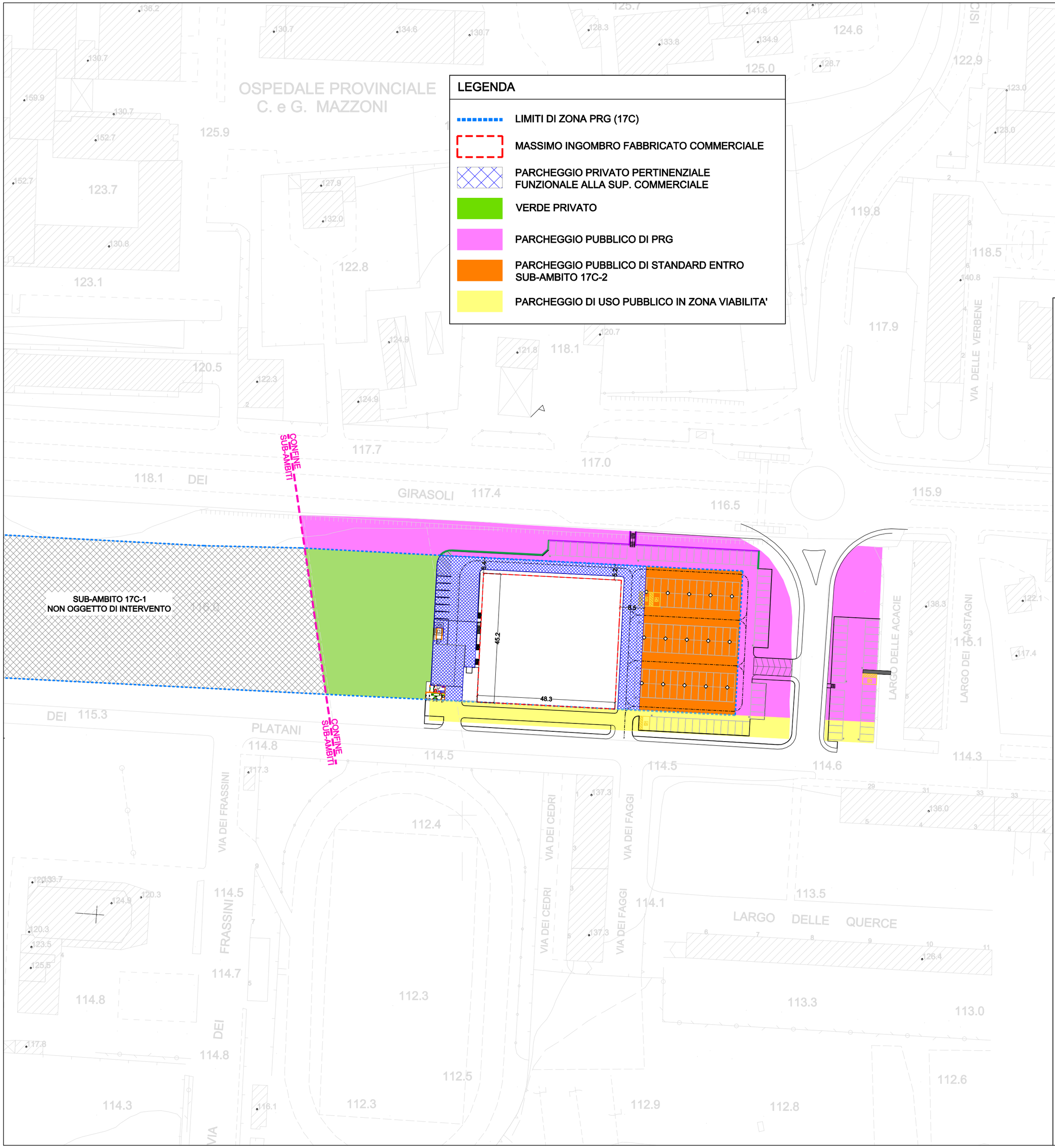

Comune di Ascoli Piceno

MEDAGLIA D'ORO AL VALOR MILITARE PER ATTIVITÀ PARTIGIANA

PIANO PARTICOLAREGGIATO ESECUTIVO

ZONA 17-C - SUB-AMBITO 17C-2

"ZONA COMMERCIALE - RESIDENZIALE - DIREZIONALE"

(ART.28 DELLE N.T.A. DELLA VARIANTE AL P.E.E.P. E P.P.E. PER L'ATTUAZIONE DEL "CONTRATTO DI QUARTIERE II" MONTICELLI)

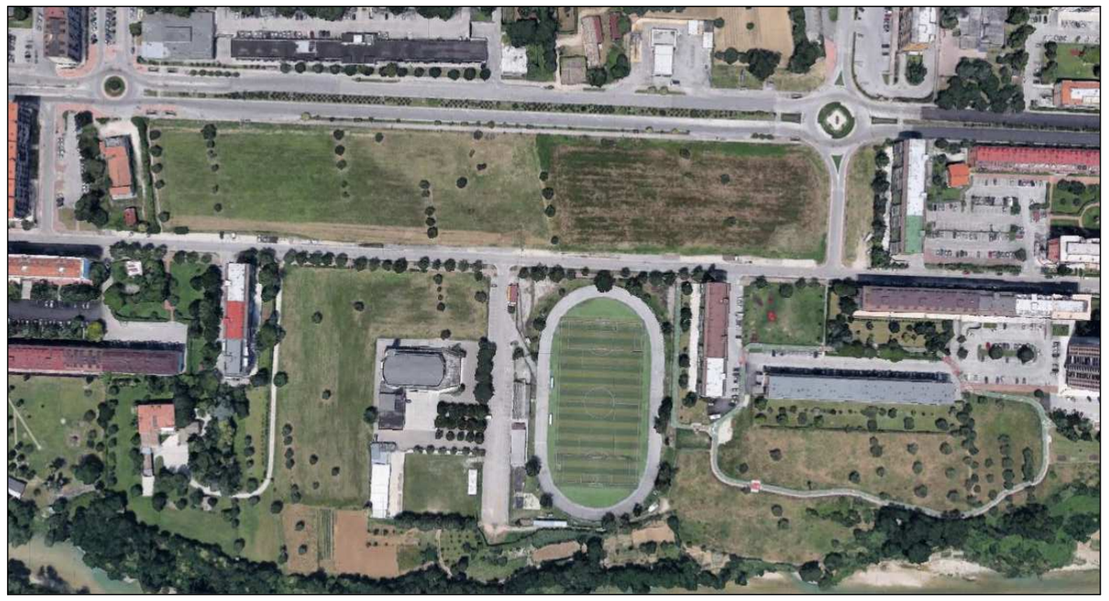

ELABORATO

SP.01rev1

OGGETTO

VARIANTE AL PIANO ATTUATIVO APPROVATO CON DGC N.190 DEL 17/06/2022

STATO DI PROGETTO - ZONIZZAZIONE DI PIANO

DATA

Maggio 2023

Sindaco :	Dott. Marco Fioravanti
Assessore Urbanistica :	Dott. Giovanni Silvestri
Segretario Generale :	Dott. Vincenzo Pecoraro
Dirigente :	Ing. Maurizio Piccioni
Progettazione :	Ing. Maurizio Piccioni
Consulenti Magazzini Gabrielli S.p.A. per la redazione del piano:	MESHINGEGNERIA Ing.Danilo Filiaggi