



I Tecnici  
Arch. Alessandro Traini - Arch. Roberto Ripani

Proprietà  
Alessandro Ripani - Pia Maria Ubaldi

**COMUNE DI ASCOLI PICENO** Provincia di Ascoli Piceno

Oggetto: **PIANO ATTUATIVO AREA PROGETTO AP-30**  
In variante al PRG ai sensi dell'art. 15 comma 5 della L.R. 34/92

Data: **Marzo 2021**

**STATO MODIFICATO**  
Previsioni planivolumetriche vincolanti 2

Scala: **1:200**

**U-10**  
Elaborato nr.

**SCHEMA PIANTA PIANO TERRA / PRIMO**  
Scala 1:200

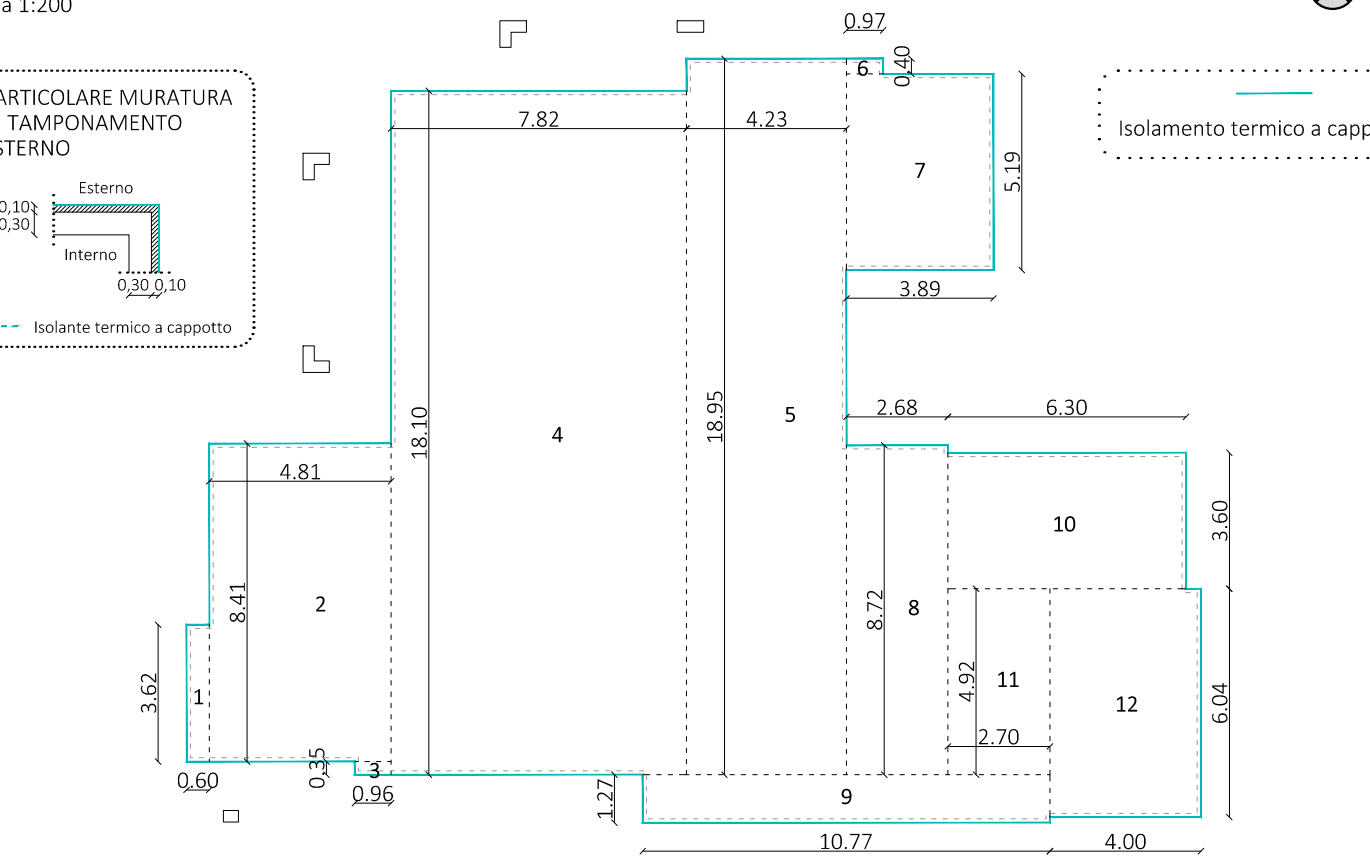

PORZIONE	B(m)	H(m)	SUP.(mq)
1	3,62	0,50	2,17
2	8,41	4,81	40,45
3	0,96	0,35	0,34
4	18,10	7,82	141,54
5	4,23	18,95	80,16
6	0,97	0,40	0,39
7	5,19	3,89	20,19
8	8,72	2,68	23,37
9	10,77	1,27	13,68
10	6,30	3,60	22,68
11	4,92	2,70	13,28
12	6,04	4,00	24,16
<b>Sup.totale</b>			<b>382,41 mq</b>

**VOLUMETRIA PIANO TERRA:**  
VOL. P.T. = SUP. TOT. (mq) x H (m)  
VOL. P.T. = 382,41 x 3,05 = 1.166,35 mc

**VOLUMETRIA PIANO PRIMO:**  
VOL. P.1 = SUP. TOT. (mq) x H (m)  
VOL. P.1 = 382,41 x 2,70 = 1.032,51 mc

**VOLUMETRIA TOTALE:**  
VOL. TOT. = VOL. P.T. + VOL. P.1  
VOL. TOT. = 1.166,35 mc + 1.032,51 mc = 2.198,86 mc

**PLANIVOLUMETRICO**  
Scala 1:200

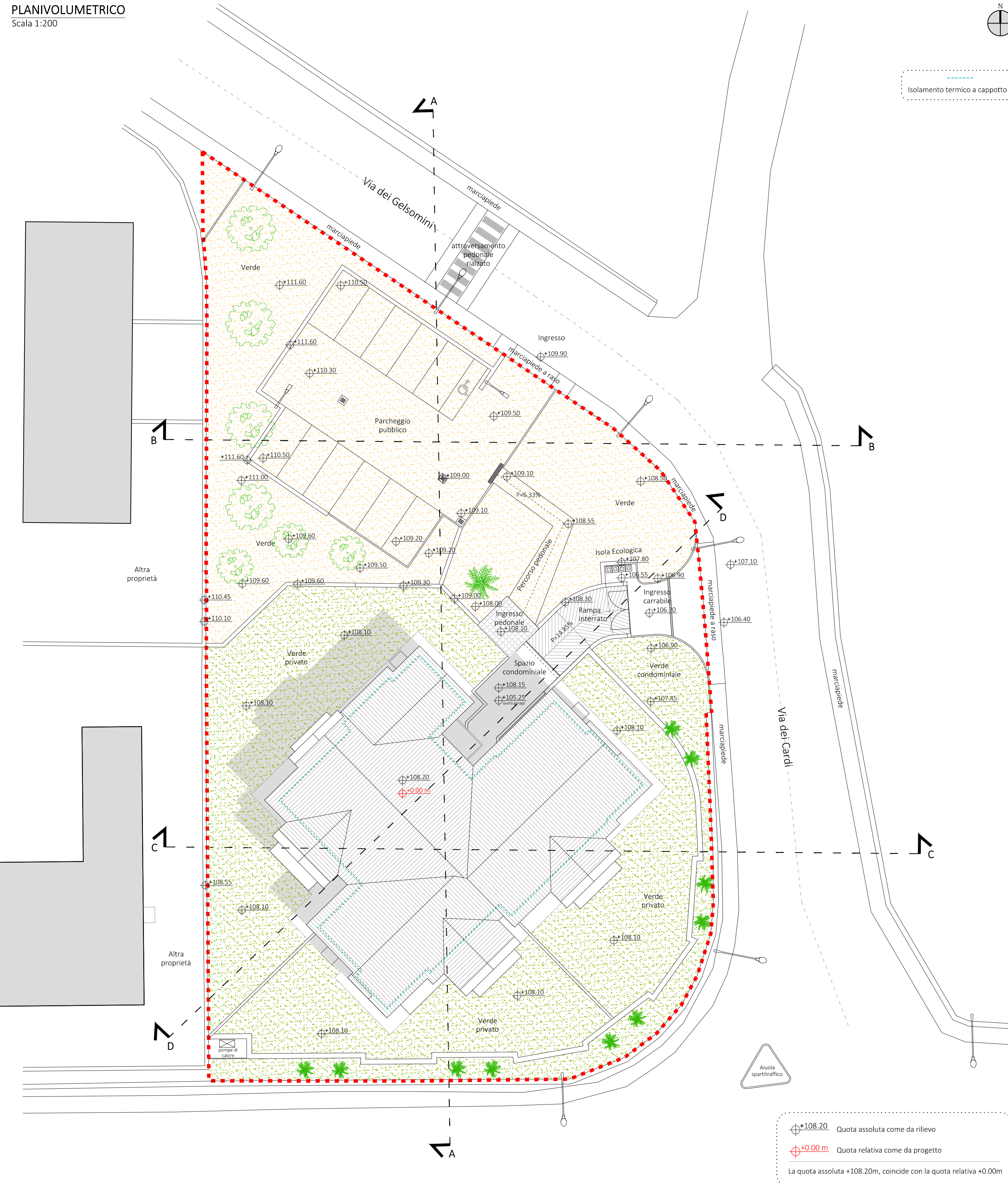

±108,20 Quota assoluta come da rilievo  
±0,00 Quota relativa come da progetto  
La quota assoluta +108,20m, coincide con la quota relativa +0,00m

**SEZIONE A-A - Stato Riformato**  
Scala 1:200

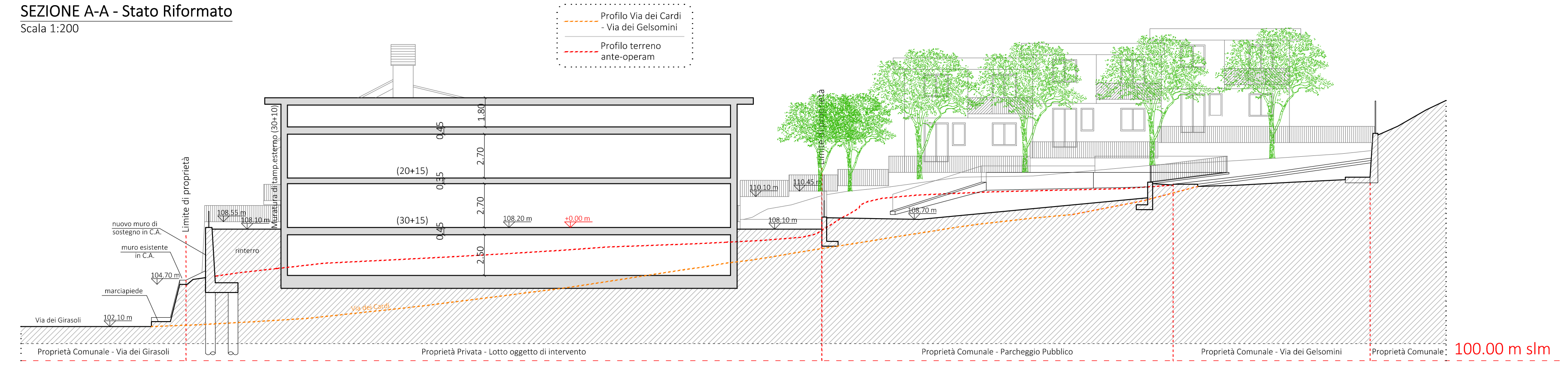

**SEZIONE B-B - Stato Riformato**  
Scala 1:200

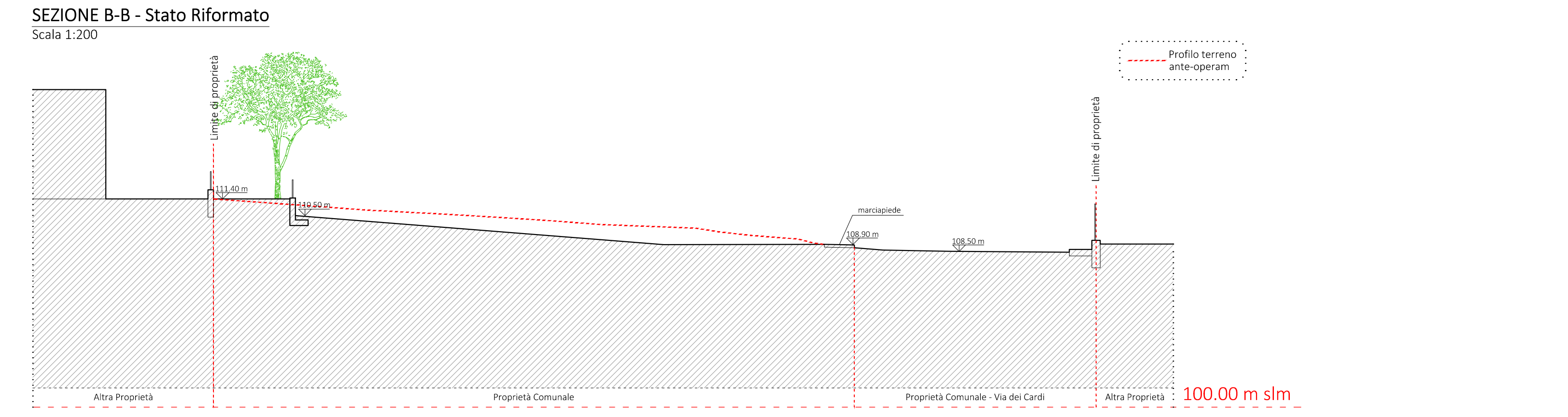

**SEZIONE C-C - Stato Riformato**  
Scala 1:200

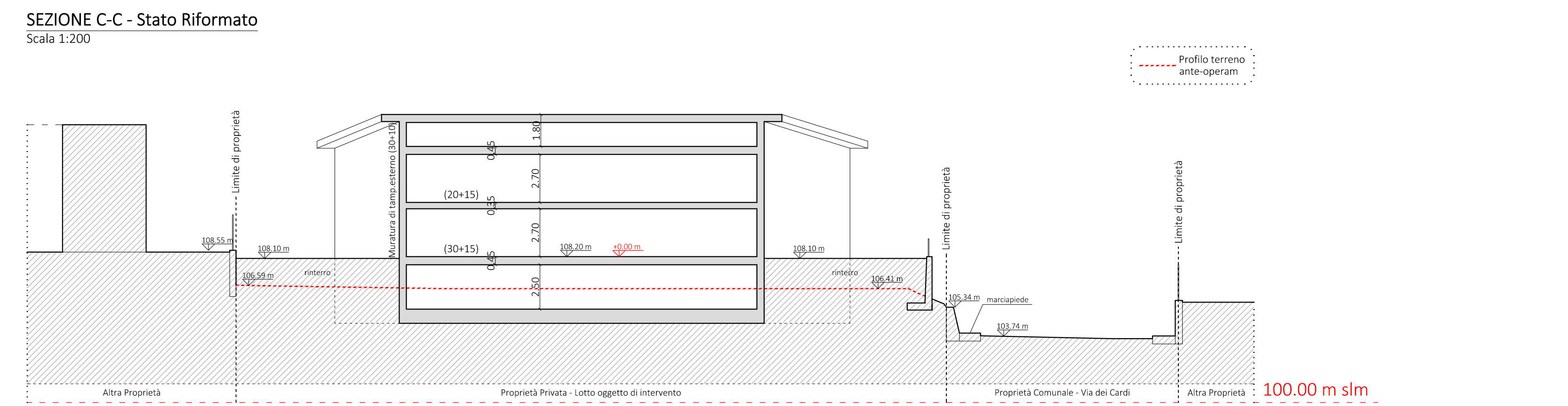

**SEZIONE D-D - Stato Riformato**  
Scala 1:200

