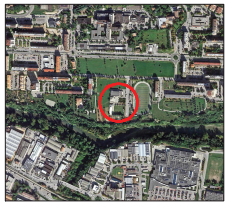

Progettista:
Architetto Roberto Ripari

Responsabile del S. Servizio Lavori Pubblici:
Ing. Franco Don Giampiero Dott.

COMUNE DI ASCOLI PICENO — Provincia di Ascoli Piceno

RIQUALIFICAZIONE DI UN CENTRO SOCIALE DI AGGREGAZIONE GIOVANILE PRESSO LA PARROCCHIA DEI SS. SIMONE E GIUDA IN VIA DEI FRASSINI N. 4 LOCALITÀ MONTICELLI NEL COMUNE DI ASCOLI PICENO.

PROGETTO DEFINITIVO IN VARIANTE AL PRG VIGENTE
A SUDDIVISIONE IMMOBILIARE - DEMOLIZIONE

Maggio 2023 — Tav.

Titolo di progetto:
Pianta piano primo + copertura

Scala 1 : 100 — **4.1**

Studio Ripari Architetti s.r.l. - Corso Mazzini 231 - 63100 Ascoli Piceno (AP) - Tel. 0736.253673 - info@studioripariprogetti.eu - www.studioripariprogetti.eu

L E G E N D A :

In rosso la quota assoluta da rilievo.	+0,00m / 0,00m
In blu la quota relativa al progetto.	+0,00m / 0,00m
N.B. La quota relativa +0,00m coincide con la quota assoluta -0,58m	

PIANTA PIANO PRIMO

Scala 1:100

Sovrapposizione a rapporto
di parte esistente

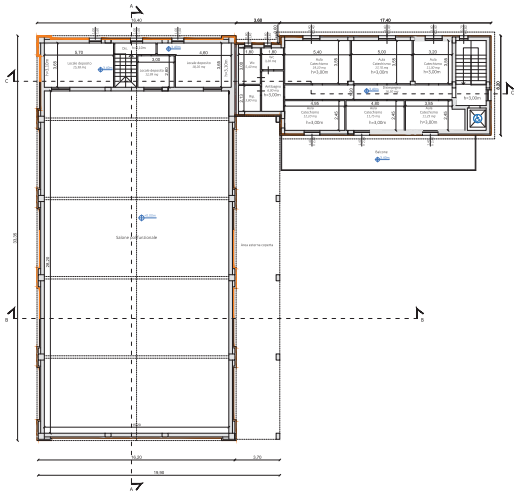
A
B
C
D
3.00
17.40
3.70
3.20
6.60
1.80
0.40
5.00
3.00
1.20
1.20
1.20