

ALLA PREFETTURA DI ASCOLI PICENO
ALLA PROVINCIA DI ASCOLI PICENO
ALLA QUESTURA DI ASCOLI PICENO
AL CENTRO OPERATIVO COMPARTIMENTALE DI ANCONA
AL COMP.TO POLIZIA STRADALE DI ANCONA
AL COMP.TO. POLIZIA STRADALE MARCHE
ALLA SEZIONE POLIZIA STRADALE DI ASCOLI PICENO
AL COMANDO PROVINCIALE CARABINIERI DI ASCOLI PICENO
AL COMANDO PROVINCIALE VV.F ASCOLI PICENO
ALLA PROTEZIONE CIVILE REGIONE MARCHE
AGLI CENTRO OPERATIVO 118 ASCOLI PICENO
ALLA CROCE ROSSA ITALIANA DI ASCOLI PICENO
AL COMUNE DI ANCARANO
AL COMUNE DI ASCOLI PICENO
AL COMUNE DI COLLI DEL TRONTO
AL COMUNE DI COLONNELLA (TE)
AL COMUNE DI FOLIGNANO
AL COMUNE DI MALTIGNANO
AL COMUNE DI MONSAMPOLO DEL TRONTO
AL COMUNE DI MONTEPRANDONE
AL COMUNE DI S. EGIDIO ALLA VIBRATA
AL COMUNE DI SAN BENEDETTO DEL TRONTO
AL COMUNE DI SPINETOLI
ALLA ABIT STRADE SRL
ALL' ANAS SPA SERVIZIO RAPPORTI CON LA STAMPA PERUGIA
ALL' ANAS SPA UFFICIO STAMPA
ALLA STRUTTURA TERRITORIALE
ALLA STRUTTURA TERRITORIALE TOSCANA
ALLA STRUTTURA TERRITORIALE UMBRIA
AL C.C.I.S.S. CENTRO RAI
AL CATASTO STRADE
ALLA DIANAS DIREZIONE OPERATION E COORDINAMENTO TERRITORIALE
ALLA DIANAS DIREZIONE RELAZIONI ESTERNE E RAPPORTI ISTITUZIONALI
ALLA PROGETTAZIONE E REALIZZAZIONE LAVORI AREA CENTRO

Struttura Territoriale Marche

Via Isonzo, 15 - 60124 Ancona - T [+39] 0715091 - F [+39] 071200400
Pec anas.marche@postacert.stradeanas.it - www.stradeanas.it

Anas S.p.A. - Gruppo Ferrovie dello Stato Italiane

Società con socio unico soggetta all'attività di direzione e coordinamento di Ferrovie dello Stato Italiane S.p.A. e concessionaria ai sensi del D.L. 138/2002 (convertito con L. 178/2002)

Sede Legale: Via Monzambano, 10 - 00185 Roma - T [+39] 06 44461 - F [+39] 06 4456224

Pec anas@postacert.stradeanas.it

Cap. Soc. € 2.269.892.000,00 - Iscr. R.E.A. 1024951 - P.IVA 2133681003 - C.F. 80208450587



ALLA SALA OPERATIVA AREA COMPARTIMENTALE UMBRIA
ALLA SALA OPERATIVA COMPARTIMENTALE
ALLA SALA OPERATIVA NAZIONALE
ALL' U.R.P.
ALL' UFFICIO TRASPORTI ECCEZIONALI
A BIAGIO DI MICHELE
A GUALTIERO NARDINOCCHI
A MICHELE CURINA
A ROBERTO CASTRA
A ROCCO D'ANGELO
A GIUSEPPE FARINELLA

OGGETTO

Cantiere - Interventi su sovrastruttura stradale e pavimentazione

* Tratta R.A. 11 RACCORDO AUTOSTRADALE ASCOLI - PORTO D'ASCOLI dal km 16+700 al km 20+620, Direzione San Benedetto del Tronto, Corsie: tutte, carreggiata Dx, Provvedimenti: spostamento su carreggiata opposta

* Tratta R.A. 11 RACCORDO AUTOSTRADALE ASCOLI - PORTO D'ASCOLI dal km 19+125 al km 19+580, Direzione San Benedetto del Tronto, Corsie: rampa di ingresso, rampa di uscita, Monsampolo, Provvedimenti: chiusura al traffico

Lavori di manutenzione straordinaria per il ripristino della pavimentazione stradale:

- chiusura della carreggiata dx (dir. San Benedetto del Tronto) tra il km 16+700 ed il km 20+620, con spostamento del traffico su carreggiata opposta ad una sola corsia per senso di marcia;
- chiusura al traffico sia della rampa di uscita che di quella di ingresso, in carreggiata dx, dello svincolo di Monsampolo. Di conseguenza per i veicoli provenienti da Roma e diretti a Monsampolo l'uscita consigliata sarà lo svincolo di Spinetoli al km 14+400 del R.A. 11. I veicoli in entrata provenienti da Monsampolo diretti a San Benedetto del Tronto o sulla A14 verranno indirizzati sulla S.P. 1 con uscita allo svincolo R.A.11 S.S. 16 al km 26+300.

Con riferimento all'oggetto, si trasmette l'Ordinanza n. **387/2019/AN**

ORDINANZA N. 387/2019/AN

IL RESPONSABILE STRUTTURA TERRITORIALE

PREMESSO

- Che lungo il RA 11 "Raccordo Autostradale Ascoli Piceno – Porto D'Ascoli" sono stati aggiudicati i Lavori di rafforzamento della pavimentazione stradale con ripristino delle pendenze trasversali e realizzazione del tappeto drenante nel tratto compreso dal km 18+000 al km 23+400 in entrambe le carreggiate, compresi i rami di svincolo. 1° STRALCIO. Accordo Quadro DGACQ 15-14 Lotto 3 in data 2016/07/06 all'A.T.I. Asfalti srl - Abit Strade srl - Ferretti srl - Segnal System srl;
- Che l'impresa designata a fare i lavori risulta la Abit Strade Srl;
- che le lavorazioni avranno inizio sulla carreggiata dx (dir. San Benedetto del Tronto) tra i bypass al km 16+700 ed al km 20+620, con spostamento del traffico su carreggiata opposta ad una sola corsia per senso di marcia e relativa chiusura delle rampe dello svincolo di Monsampolo sia in ingresso che in uscita;

VISTO

- Il D.Lgs. n. 285 del 30/04/1992;
- Il D.M. del 10/07/2002 "Disciplinare tecnico relativo agli schemi segnaletici, differenziati per categoria di strada, da adottare per il segnalamento temporaneo"; di revisione, integrazione e apposizione della segnaletica stradale destinata alle attività lavorative che si svolgono in presenza di traffico veicolare";
- Il Decreto Interministeriale 04/03/2013 recante i "Criteri generali di sicurezza relativi alle procedure.
- Il D.P.R del 16 dicembre 1995 n° 495 "Regolamento di esecuzione e di attuazione del codice della strada" e sue successive modificazioni e integrazioni con D.P.R 16 settembre 1996 n° 610;

CONSIDERATO

le condizioni di emergenza

- che per motivi di carattere tecnico e per ragioni di sicurezza della circolazione stradale occorre durante le attività lavorative, regolamentare il traffico in rapporto all'avanzamento del cantiere di lavoro;

SENTITO

- Il parere favorevole Responsabile Area Gestione Rete

ORDINA

* spostamento su carreggiata opposta su R.A. 11 RACCORDO AUTOSTRADALE ASCOLI - PORTO D'ASCOLI dal km 16+700 al km 20+620, Direzione San Benedetto del Tronto, su tutte le corsie, carreggiata Dx, a partire dalle ore 00:00 del 31/10/2019 fino alle ore 19:00 del 15/11/2019; interesserà tutti gli utenti.

* chiusura al traffico su R.A. 11 RACCORDO AUTOSTRADALE ASCOLI - PORTO D'ASCOLI dal km 19+125 al km 19+580, Direzione San Benedetto del Tronto, su rampa di ingresso, rampa di uscita, Monsampolo, a partire dalle ore 00:00 del 31/10/2019 fino alle ore 19:00 del 15/11/2019; interesserà tutti gli utenti.

- Il tratto stradale interessato dalle limitazioni, dell'ordinanza in argomento, è situato nel territorio comunale di Monsampolo del Tronto.
- Le prescrizioni, gli oneri, gli obblighi e le responsabilità inerenti quanto sopra ordinato sono a carico dell'Impresa "ABIT STRADE srl con sede in Strada Provinciale n.88 km 5+000 - Maltignano (AP)" - (Ref. Angelo Pinto cell. 348-6007224).
- La circolazione stradale lungo il suddetto tratto sarà regolamentata mediante l'apposizione della prescritta segnaletica di cantiere di cui agli allegati schemi segnaletici (Tav. 25 mod, Tav.40.), opportunamente adattati ed integrati in base allo stato dei luoghi ed all'avanzamento del cantiere, il tutto nel rispetto del D.Lgs n° 285 del 30.04.1992 e del Regolamento di cui al D.P.R. n° 495 del 16.12.1992, come modificato ed integrato dal D.L. n° 360 del 10.09.1993.
- La presente Ordinanza viene emessa a norma degli art. 6 e 21 e delle prescrizioni del Codice della Strada, del relativo Regolamento di attuazione e del Disciplinare Tecnico relativo agli schemi per il segnalamento temporaneo (Decreto del 10.07.2002 del Ministero Infrastrutture e Trasporti e supplemento straordinario alla Gazzetta Ufficiale n° 226 del 26.09.2002).
- L'impresa esecutrice dei lavori in oggetto dovrà comunicare alla Sala Operativa Compartimentale (SOC) telefonicamente ai numeri 071.5092001 - 071.5092003 o via email: soc.an@stradeanas.it l'avvenuta effettiva installazione e rimozione del cantiere stradale in oggetto. Le disposizioni di cui alla presente Ordinanza saranno rese note al pubblico mediante apposizione della prescritta segnaletica, a cura ed onere dell'Impresa esecutrice dei lavori, responsabile anche del mantenimento in perfetta efficienza della stessa per l'intera durata del cantiere.
- Tutti i funzionari ed agenti di cui all'art. 12 del D.L. 285/92 sono incaricati dell'esecuzione della presente ordinanza ed è fatto obbligo a chiunque spetti di osservare e farne osservare il contenuto.

IL RESPONSABILE STRUTTURA TERRITORIALE

(Ing. PAOLO TESTAGUZZA)

TEMPI DI PERCORRENZA

Strada	Km iniziale	Km finale	Direzione	Corsia	Incremento tempi di percorrenza
RA11	16+700	20+620	crescente	tutte le corsie	10m
RA11	19+125	19+580	crescente	rampa di ingresso, rampa di uscita	10m

MAPPA COROGRAFICA
R.A. 11 RACCORDO AUTOSTRADALE ASCOLI - PORTO D'ASCOLI
Dal km. 16700 al km. 20620



MAPPA COROGRAFICA
R.A. 11 RACCORDO AUTOSTRADALE ASCOLI - PORTO D'ASCOLI
Dal km. 19125 al km. 19580



TAVOLA 40

*Cantiere mobile su
carreggiata a due corsie
chiusura della corsia
di sorpasso*

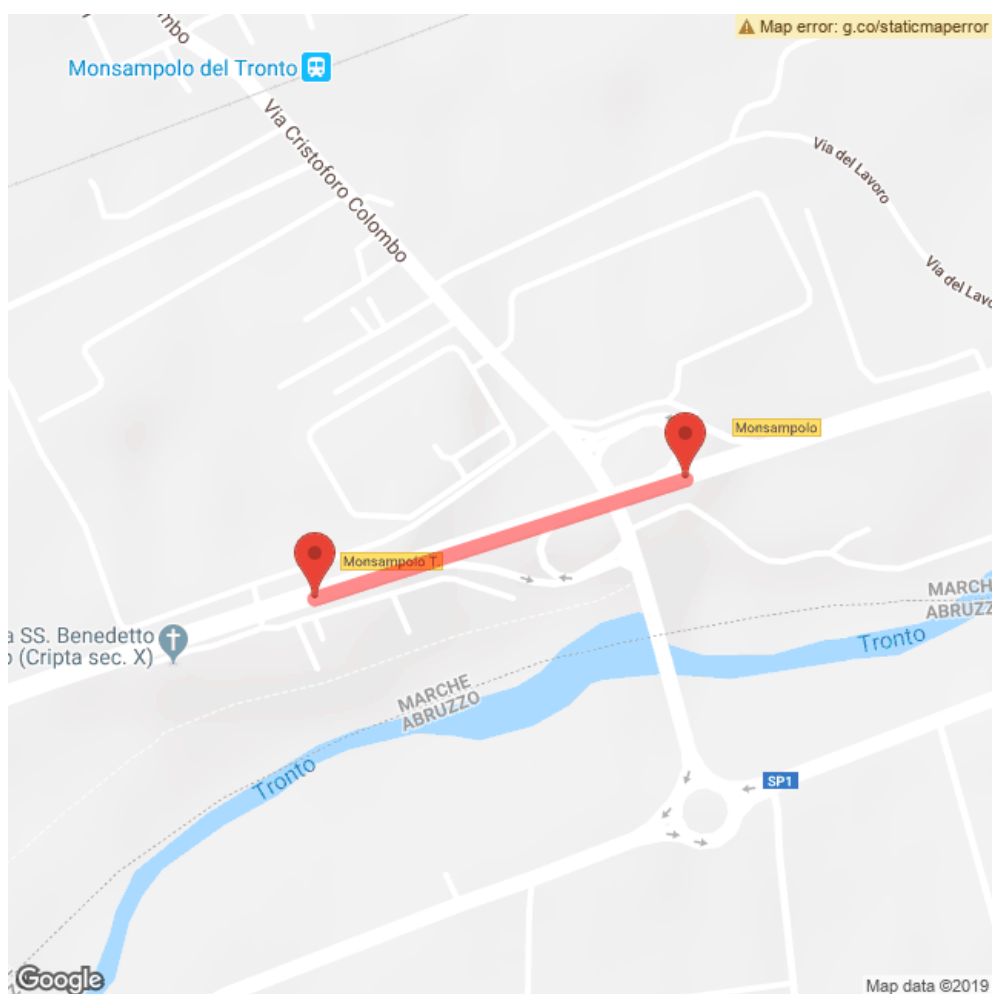

TAVOLA 25 MOD

Deviazione
con una sola corsia per
senso di marcia su
carreggiata a due corsie

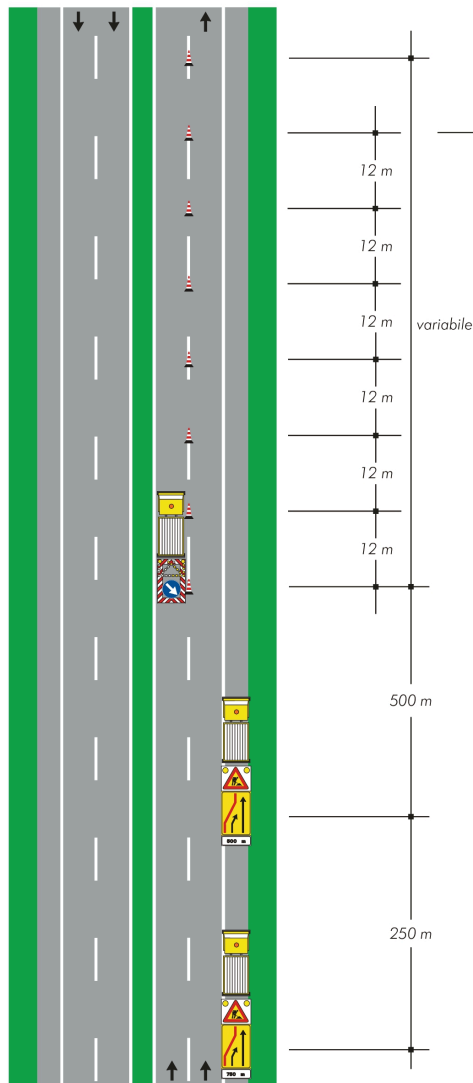