

# Comune di Ascoli Piceno

Piano attuativo  
Area Progetto AP29  
Località Zeppelle

Progettista:  
Arch. Serafino Guaiani

Committente:  
Nazzareno Migliori

Collaboratrice:  
Arch. Alessia Guaiani

OGGETTO:

Documentazione fotografica

DATA:

Dicembre 2021

SCALA:

TAVOLA N. **URB-02**



## Stralcio fotografia aerea





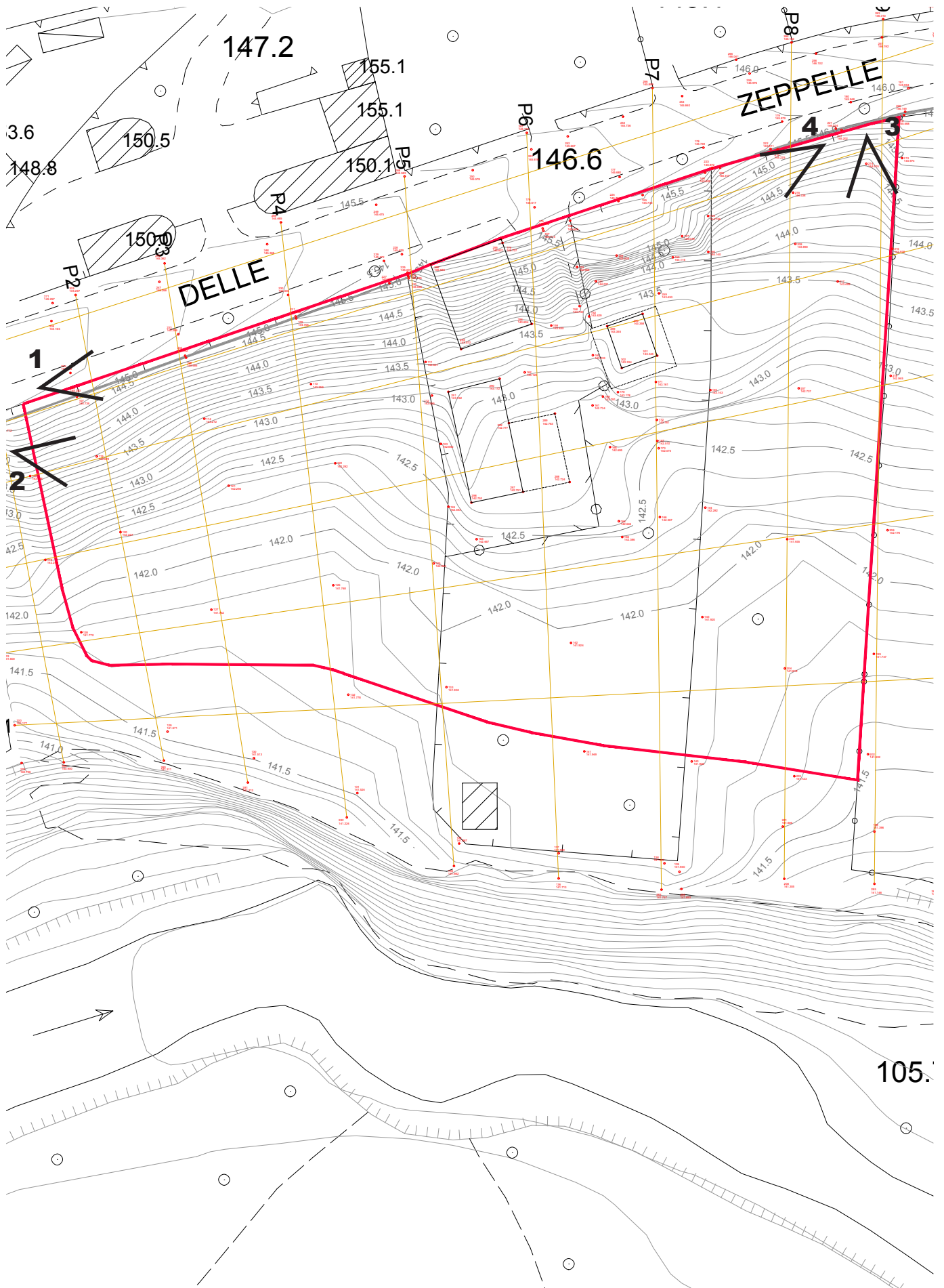

1



2

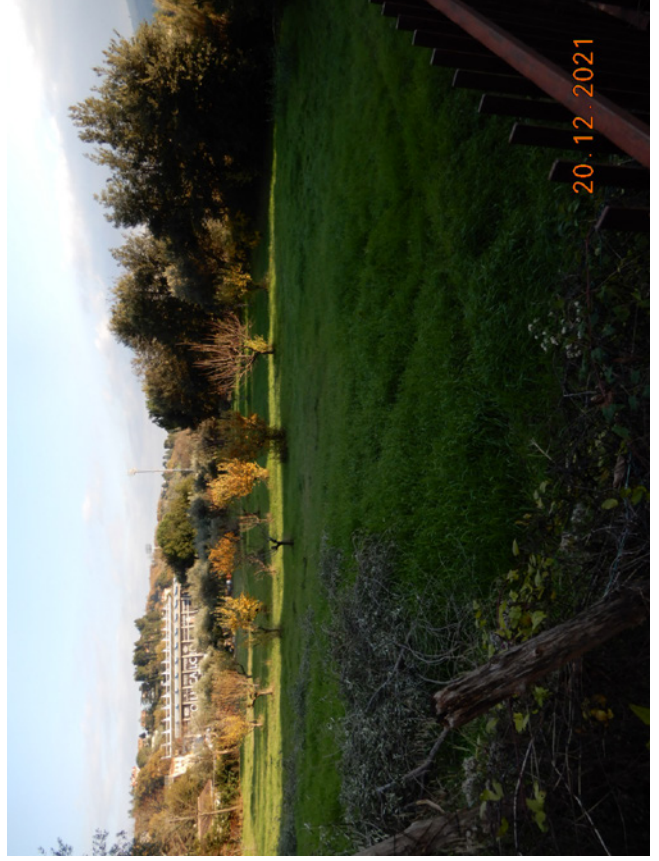

3



4

