

ALL' VIOLONI SRL  
A GUALTIERO NARDINOCCHI  
AL C.C.I.S.S. CENTRO RAI  
ALLA CROCE ROSSA ITALIANA DI ASCOLI PICENO  
A BIAGIO DI MICHELE  
AGLI CENTRO OPERATIVO 118 ASCOLI PICENO  
AL COMUNE DI ASCOLI PICENO  
ALL' U.R.P.  
AL COMANDO PROVINCIALE CARABINIERI DI ASCOLI PICENO  
ALL' UFFICIO TRASPORTI ECCEZIONALI  
ALLA PREFETTURA DI ASCOLI PICENO  
A ROCCO D'ANGELO  
ALLA SALA OPERATIVA NAZIONALE  
AL COMP.TO POLIZIA STRADALE DI ANCONA  
ALLA DIANAS DIREZIONE RELAZIONI ESTERNE E RAPPORTI ISTITUZIONALI  
ALL' AREA COMPARTIMENTALE TOSCANA  
ALLA PROGETTAZIONE E REALIZZAZIONE LAVORI AREA CENTRO  
ALLA PROTEZIONE CIVILE REGIONE MARCHE  
AL CENTRO OPERATIVO COMPARTIMENTALE DI ANCONA  
ALLA REGIONE MARCHE SERVIZIO INFRASTRUTTURE TRASPORTO ENERGIA  
AL COMP.TO. POLIZIA STRADALE MARCHE  
ALLA DIANAS DIREZIONE OPERATION E COORDINAMENTO TERRITORIALE  
ALLA SALA OPERATIVA AREA COMPARTIMENTALE UMBRIA  
ALLA SEZIONE POLIZIA STRADALE DI ASCOLI PICENO  
ALLA SALA OPERATIVA COMPARTIMENTALE  
AL COMANDO PROVINCIALE VV.F ASCOLI PICENO  
AL CATASTO STRADE  
ALLA QUESTURA DI ASCOLI PICENO  
ALL' ANAS SPA SERVIZIO RAPPORTI CON LA STAMPA PERUGIA  
ALL' AREA COMPARTIMENTALE  
AL COMUNE DI COLLI DEL TRONTO  
AL COMUNE DI CASTORANO  
AL COMUNE DI CASTEL DI LAMA  
AL COMUNE DI SAN BENEDETTO DEL TRONTO

**Coordinamento Territoriale Centro**

**Area Compartimentale Marche**

Via Isonzo, 15 - 60124 Ancona - T [+39] 0715091 - F [+39] 071200400  
Pec [anas.marche@postacert.stradeanas.it](mailto:anas.marche@postacert.stradeanas.it) - [www.stradeanas.it](http://www.stradeanas.it)

**Anas S.p.A. - Gruppo Ferrovie dello Stato Italiane**

**Società con socio unico soggetta all'attività di direzione e coordinamento di Ferrovie dello Stato Italiane S.p.A. e concessionaria ai sensi del D.L. 138/2002 (convertito con L. 178/2002)**

Sede Legale: Via Monzambano, 10 - 00185 Roma - T [+39] 06 44461 - F [+39] 06 4456224  
Pec [anas@postacert.stradeanas.it](mailto:anas@postacert.stradeanas.it)  
Cap. Soc. € 2.269.892.000,00 - Iscr. R.E.A. 1024951 - P.IVA 2133681003 - C.F. 80208450587





ALLA SEZIONE POLIZIA STRADALE DI ANCONA  
AL COMUNE DI SPINETOLI  
AL COMUNE DI MONSAMPOLO DEL TRONTO  
AL COMUNE DI MONTEPRANDONE  
A MICHELE CURINA

### OGGETTO

**Proroga, fino al giorno 28/02/2019, dell'Ordinanza n. 242/2018/AN Prot. CDG-0332317-P con oggetto:**

**Cantiere - Ripristino viabilità per emergenze**

**\* Tratta SS 4 RADD. VIA SALARIA dal km 187+000 al km 206+300 Provvedimenti: senso unico alternato mediante impianto semaforico o movieri**

Lavori di ripristino danni, incidenti ed emergenze dal km 187+000 al km 206+300 della Ex S.S. n° 4 Salaria".

Con riferimento all'oggetto, si trasmette l'Ordinanza n. **496/2018/AN**

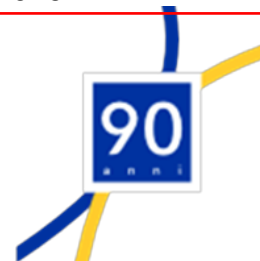

**ORDINANZA N. 496/2018/AN**

**IL RESPONSABILE AREA COMPARTIMENTALE**

**VISTO**

Vista l'Ordinanza Prot.CDG-0332317-P del 21/06/2018

**CONSIDERATO**

che occorre proseguire il servizio di ripristino danni, incidenti ed emergenze

**ORDINA**

La Proroga dell'Ordinanza n.242/2018/AN fino al giorno 28/02/2019

**IL RESPONSABILE AREA COMPARTIMENTALE**

( Ing. PAOLO TESTAGUZZA )



ANAS S.p.A  
AC CMAR



Prot. CDG-0332317-P del 21/06/2018



ALL' ANAS SPA SERVIZIO RAPPORTI CON LA STAMPA PERUGIA ALL' AREA COMPARTIMENTALE	EMAIL fi.bargelli@stradeanas.it
ALL' AREA COMPARTIMENTALE TOSCANA	EMAIL interoperabilita'
AL C.C.I.S.S. CENTRO RAI	EMAIL cciss@stradeanas.it
AL CATASTO STRADE	
AGLI CENTRO OPERATIVO 118 ASCOLI PICENO	PEC 118@asl13.marche.it
AL CENTRO OPERATIVO COMPARTIMENTALE DI ANCONA	EMAIL polstradacoc.an@poliziadistato.it
AL COMANDO PROVINCIALE CARABINIERI DI ASCOLI PICENO	PEC provapcdo@carabinieri.it
AL COMANDO PROVINCIALE VV.F ASCOLI PICENO	PEC com.salaop.ascolipiceno@cert.vigilfuoco.it
AL COMP.TO POLIZIA STRADALE DI ANCONA	PEC sezpolsrada.an@pecps.poliziadistato.it
AL COMP.TO. POLIZIA STRADALE MARCHE	PEC compartimento.polstrada.an@pecps.poliziadistato.it
AL COMUNE DI ASCOLI PICENO	PEC comune.ascolipiceno@actaliscertymail.it
AL COMUNE DI CASTEL DI LAMA	PEC servizi.demografici@pec.comune.casteldilama.ap.it
AL COMUNE DI CASTORANO	PEC protocollo@pec.comune.castorano.ap.it
AL COMUNE DI COLLI DEL TRONTO	PEC comune.collideltronto@postcert.it
AL COMUNE DI MONSAMPOLO DEL TRONTO	PEC comune.monsampolodeltronto@pec.it
AL COMUNE DI MONTEPRANDONE	PEC comune.montepandone@emarche.it
AL COMUNE DI SAN BENEDETTO DEL TRONTO	PEC protocollo@cert-sbt.it
AL COMUNE DI SPINETOLI	PEC protocollo@pec.comune.spinetoli.ap.it
ALLA CROCE ROSSA ITALIANA DI ASCOLI PICENO	PEC cl.ascolipiceno@cert.cri.it
ALLA DIANAS DIREZIONE OPERATION E COORDINAMENTO TERRITORIALE	EMAIL interoperabilita'

**Coordinamento Territoriale Centro  
Area Compartimentale Marche**  
Via Isonzo, 15 - 60124 Ancona - T [+39] 0715091 - F [+39] 071200400  
Pec anas.marche@postacert.stradeanas.it - www.stradeanas.it

**Anas S.p.A. - Gruppo Ferrovie dello Stato Italiane**  
Società con socio unico soggetta all'attività di direzione e coordinamento di Ferrovie dello Stato Italiane S.p.A.  
e concessionaria ai sensi del D.L. 138/2002 (convertito con L. 178/2002)  
Sede Legale: Via Monzambano, 10 - 00185 Roma - T [+39] 06 44461 - F [+39] 06 4456224  
Pec anas@postacert.stradeanas.it  
Cap. Soc. € 2.269.892.000,00 - Iscr. R.E.A. 1024951 - P.IVA 2133681003 - C.F. 80208450587





ALLA DIANAS DIREZIONE RELAZIONI ESTERNE E RAPPORTI ISTITUZIONALI ALLA PREFETTURA DI ASCOLI PICENO	EMAIL uff.stampa@stradeanas.its.it PEC protocollo.prefap@pec.interno.it
ALLA PROGETTAZIONE E REALIZZAZIONE LAVORI AREA CENTRO ALLA PROTEZIONE CIVILE REGIONE MARCHE	EMAIL interoperabilita' PEC regione.marche.protciv@emarche.it
ALLA QUESTURA DI ASCOLI PICENO	PEC gab.quest.ap@pecps.poliziadistato.it
ALLA REGIONE MARCHE SERVIZIO INFRASTRUTTURE TRASPORTO ENERGIA ALLA SALA OPERATIVA AREA COMPARTIMENTALE UMBRIA	PEC regione.marche.servizio.ite@emarche.it EMAIL soc.pg@stradeanas.it
ALLA SALA OPERATIVA COMPARTIMENTALE	EMAIL soc.an@stradeanas.it
ALLA SALA OPERATIVA NAZIONALE	EMAIL salasituazioni@stradeanas.it
ALLA SEZIONE POLIZIA STRADALE DI ANCONA	PEC sezpolsrda.an@pecps.poliziadistato.it
ALLA SEZIONE POLIZIA STRADALE DI ASCOLI PICENO	PEC sezpolsrda.ap@pecps.poliziadistato.it
ALL' U.R.P.	
ALL' UFFICIO TRASPORTI ECCEZIONALI	
ALL' VIOLONI SRL	PEC violoni.srl@pec.it
A BIAGIO DI MICHELE	EMAIL b.dimichele@stradeanas.it
A GIOVANNI ANTONIO MAZZOCCO	EMAIL g.mazzocco@stradeanas.it
A GUALTIERO NARDINOCCHI	EMAIL g.nardinocchi@stradeanas.it
A ROCCO D'ANGELO	EMAIL r.dangelo@stradeanas.it

**OGGETTO**

**Cantiere - Ripristino viabilita per emergenze**

**\* Tratta SS 4 RADD. VIA SALARIA dal km 187+000 al km 206+300, Direzione: entrambe  
Provvedimenti: Senso unico alternato mediante impianto semaforico o movieri**

Lavori di ripristino danni, incidenti ed emergenze dal km 187+000 al km 206+300 della Ex S.S. n° 4 Salaria".



ANAS S.p.A  
AC CMAR



020557464700  
Prot. CDG-0332317-P del 21/06/2018



Con riferimento all'oggetto, si trasmette l'Ordinanza n. 262

A handwritten signature in blue ink, appearing to be 'A. M. C.' or similar, located in the bottom left corner of the page.





ANAS S.p.A  
AC CMAR



020557464700  
Prot. CDG-0332317-P del 21/06/2018



ORDINANZA N. 242

## IL RESPONSABILE AREA COMPARTIMENTALE

### PREMESSO

Che la Ditta Violoni Srl con sede in Largo Adriatico, 19 – 63824 Altidona (FM) ha in corso i lavori di ripristino definitivo danni, incidenti ed emergenze lungo la Ex S.S. n° 4 "Salaria";  
Che si rende necessario dare corso ai citati lavori lungo la Ex S.S. n° 4 "Salaria" nel tratto compreso tra le progressive km.che 187+000 e 206+300;

### VISTO

- gli Artt. 5 comma III e 6 comma IV lett. b del Codice della Strada D.Lgs. 30.04.1992 n° 285 e successive modifiche e integrazioni, che conferiscono all'Ente proprietario della strada il potere di stabilire con ordinanza obblighi, divieti e limitazione di carattere temporaneo o permanente alla circolazione stradale fuori dei centri abitati;
- il D.P.R. del 16.12.1995 n° 495 "Regolamento di Esecuzione e di Attuazione del Codice della Strada" e sue successive modifiche e integrazioni con D.P.R. 16.09.1996 n° 610;
- il D.M. del 10.07.2002 "Disciplinare Tecnico relativo agli schemi segnaletici, differenziati per categoria di strada, da adottare per il segnalamento temporaneo";
- il Decreto Interministeriale 04.03.2013 recante i "Criteri generali di Sicurezza relativi alle procedure di revisione, integrazione e apposizione della segnaletica stradale destinata alle attività lavorative che si svolgono in presenza di traffico veicolare;

### CONSIDERATO

che per motivi di carattere tecnico e per ragioni di sicurezza della circolazione stradale occorre durante le attività lavorative, regolamentare il traffico in funzione dei lavori di pronto intervento che si rendessero necessari e in rapporto all'avanzamento del cantiere di lavoro;



ANAS S.p.A  
AC CMAR



320557464700  
Prot. CDG-0332317-P del 21/06/2018



## ORDINA

\* Senso unico alternato mediante impianto semaforico o movieri, su SS 4 RADD. VIA SALARIA dal km 187+000 al km 206+300 in entrambe le direzioni a partire dalle ore 00:00 del 22/06/2018 alle ore 24:00 del 31/12/2018 con frequenza continuativa, ed interesserà tutti gli utenti

Il tratto stradale che sarà interessato dalla limitazione, dell'ordinanza in argomento, è situato nei territori comunali di Ascoli Piceno, Castel di Lama, Castorano, Colli del Tronto, Spinetoli, Monsampolo del Tronto Montepandone e S. Benedetto del Tronto in Provincia di Ascoli Piceno;

Le prescrizioni, gli oneri, gli obblighi e le responsabilità inerenti quanto sopra ordinato sono a carico dell'Impresa VIOLONI Srl con sede in Largo Adriatico, 19 - 63824 Altidona (FM) (Fax 0734-330258 - Referente Sig. Stefano Violoni cell. 333.1068429).

L'impresa esecutrice dei lavori in oggetto dovrà comunicare alla Sala Operativa Compartimentale (SOC) telefonicamente al numero 071.509.2001 o via e-mail soc.an@stradeanas.it l'avvenuta effettiva installazione e rimozione del cantiere stradale in argomento.

La circolazione stradale lungo il suddetto tratto sarà regolamentata mediante l'apposizione della prescritta segnaletica di cantiere di cui agli allegati schemi segnaletici (Tav. 65 e 66 rev.) opportunamente adattati ed integrati in base allo stato dei luoghi ed all'avanzamento del cantiere, il tutto nel rispetto del D.Lvo n° 285 del 30.04.1992 e del Regolamento di cui al D.P.R. n° 495 del 16.12.1992, come modificato ed integrato dal D.L. n° 360 del 10.09.1993.

La presente Ordinanza viene emessa a norma degli art. 6 e 21 e delle prescrizioni del Codice della Strada, del relativo Regolamento di attuazione e del Disciplinare Tecnico relativo agli schemi per il segnalamento temporaneo (Decreto del 10.07.2002 del Ministero Infrastrutture e Trasporti e supplemento straordinario alla Gazzetta Ufficiale n° 226 del 26.09.2002).

Le disposizioni di cui alla presente Ordinanza saranno rese note al pubblico mediante apposizione della prescritta segnaletica, a cura ed onere dell'Impresa esecutrice dei lavori, responsabile anche del mantenimento in perfetta efficienza della stessa per l'intera durata del cantiere. Tutti i funzionari ed agenti di cui all'art. 12 del D.L. 285/92 sono incaricati dell'esecuzione della presente ordinanza ed è fatto obbligo a chiunque spetti di osservare e farne osservare il contenuto.

**IL RESPONSABILE AREA COMPARTIMENTALE**

( Ing. PAOLO TESTAGUZZA )



**TAVOLA 65**

Lavori sulla carreggiata con transito a senso unico alternato regolato da movieri con palette

NOTA: la sezione disponibile, inferiore a 5,60 m, richiede la segnalazione di senso unico alternato

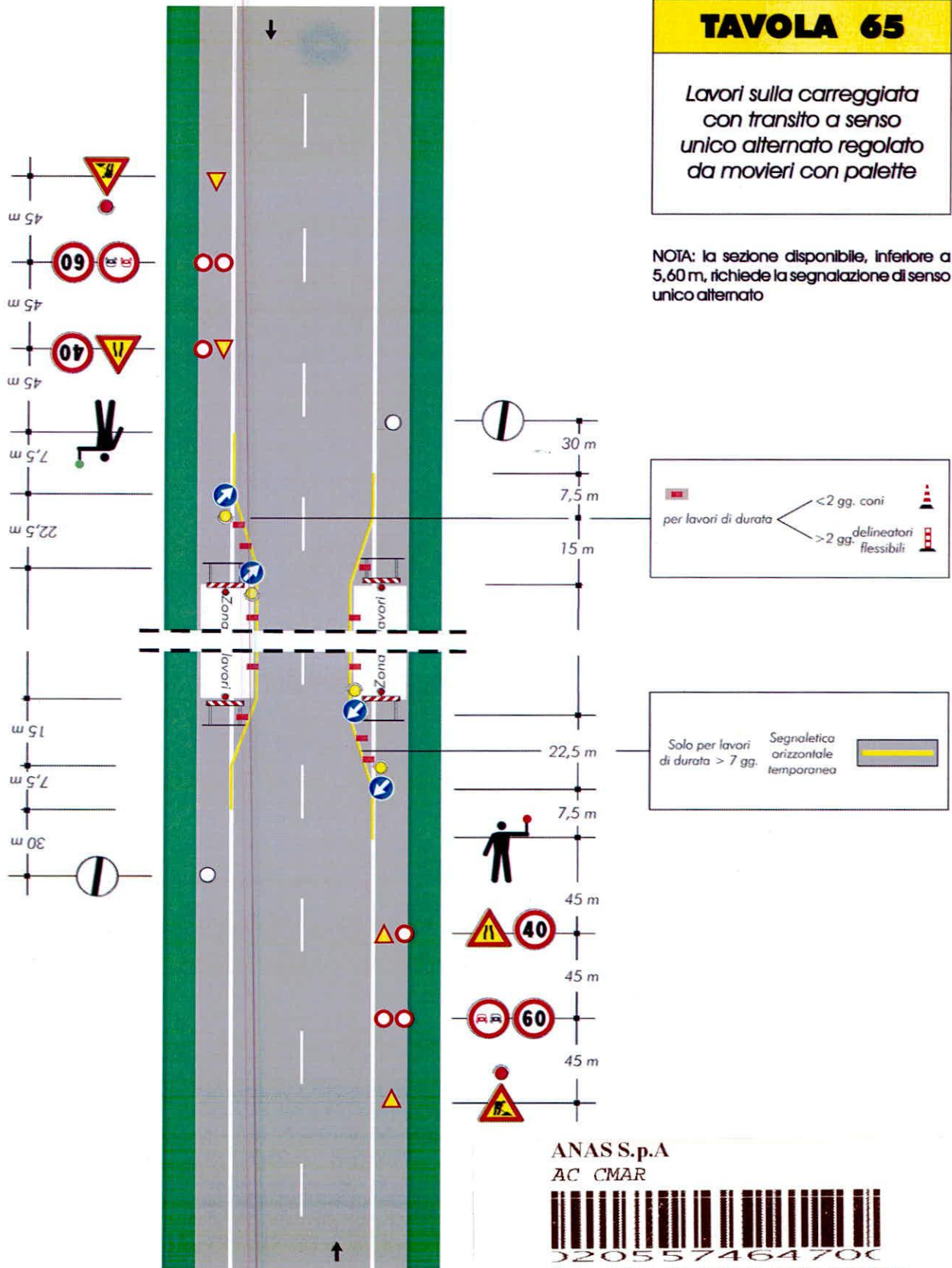

per lavori di durata < 2 gg. coni  
> 2 gg. delineatori flessibili

Solo per lavori di durata > 7 gg. Segnaletica orizzontale temporanea

ANAS S.p.A  
AC CMAR



020557464700

Prot. CDG-0332317-P del 21/06/2018

26-9-2002

Supplemento straordinario alla GAZZETTA UFFICIALE

Serie generale - n. 226

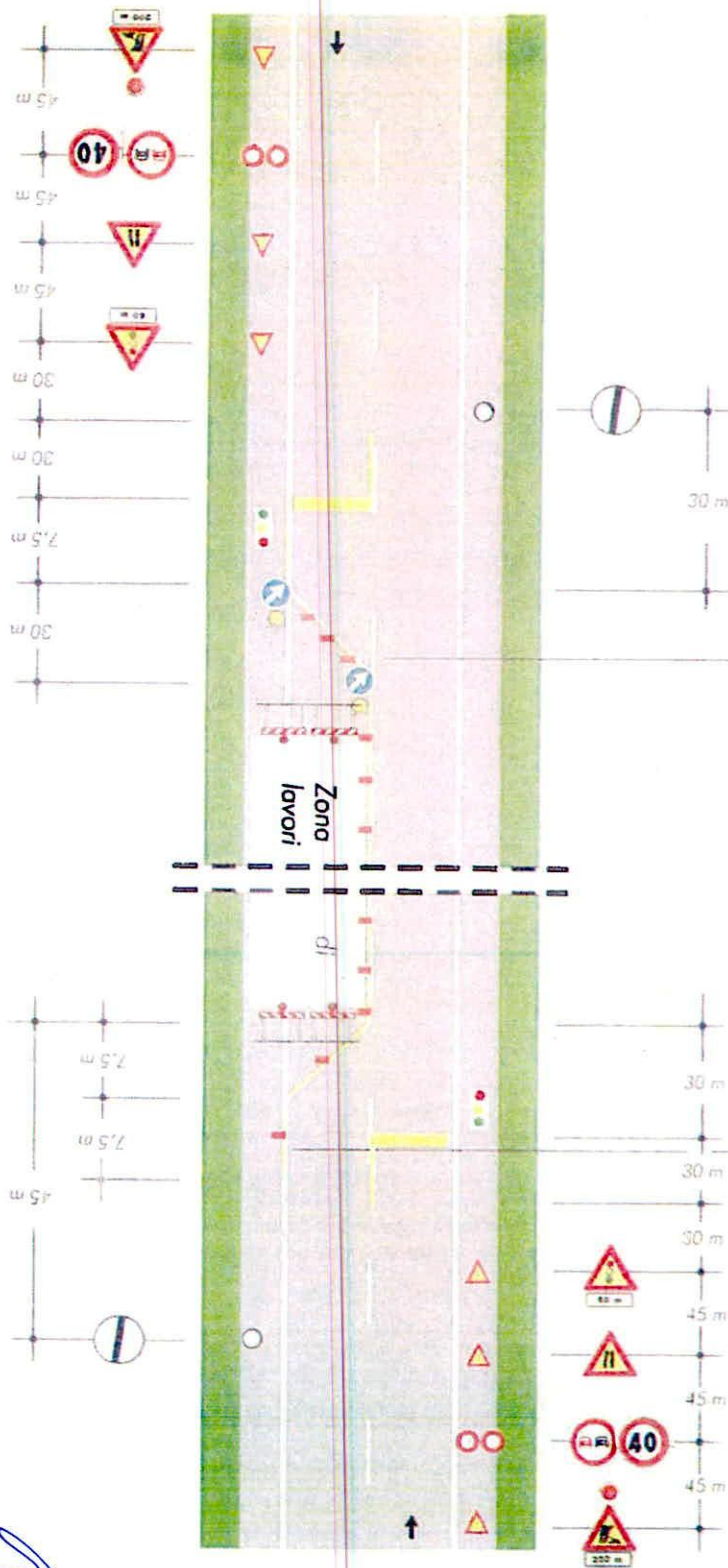

**TAVOLA 66** REV

Lavori sulla carreggiata con transito a senso unico alternato regolato da impianto semaforico

NOTA: la sezione disponibile, inferiore a 5,60 m, richiede la segnalazione di senso unico alternato

per lavori di durata

- < 2 gg con delineatori flessibili
- > 2 gg

Solo per lavori di durata > 7 gg

Segnalatica orizzontale temporanea

ANAS S.p.A  
AC CMAR



Prot. CDG-0332317-P del 21/06/2018