

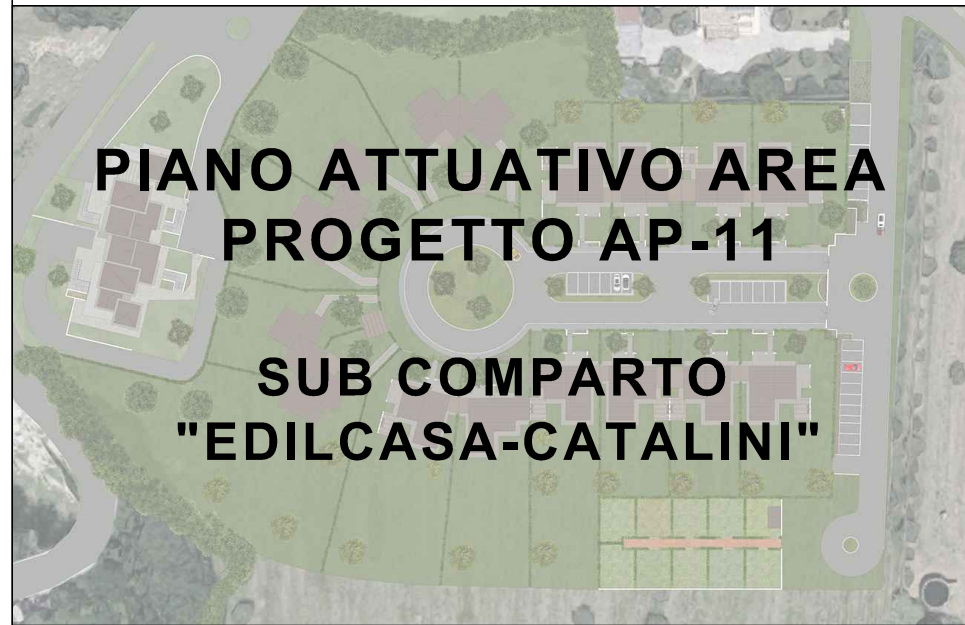

COMUNE DI ASCOLI PICENO
(Provincia di Ascoli Piceno)



PIANO ATTUATIVO AREA
PROGETTO AP-11

SUB COMPARTO
"EDILCASA-CATALINI"

STATO MODIFICATO

PLANIMETRIA SUB-COMPARTO
CON DESTINAZIONI D'USO

Scala 1:1000

Proprietà

Soc. Edilcasa dei f.lli Catalini s.r.l.

Catalini Marco Emilio

Elaborato n.

i Progettisti

Arch. Catalini Marco Emilio

Arch. Traini Alessandro

Geom. Ortolani Emidio

U-06

Dicembre 2020

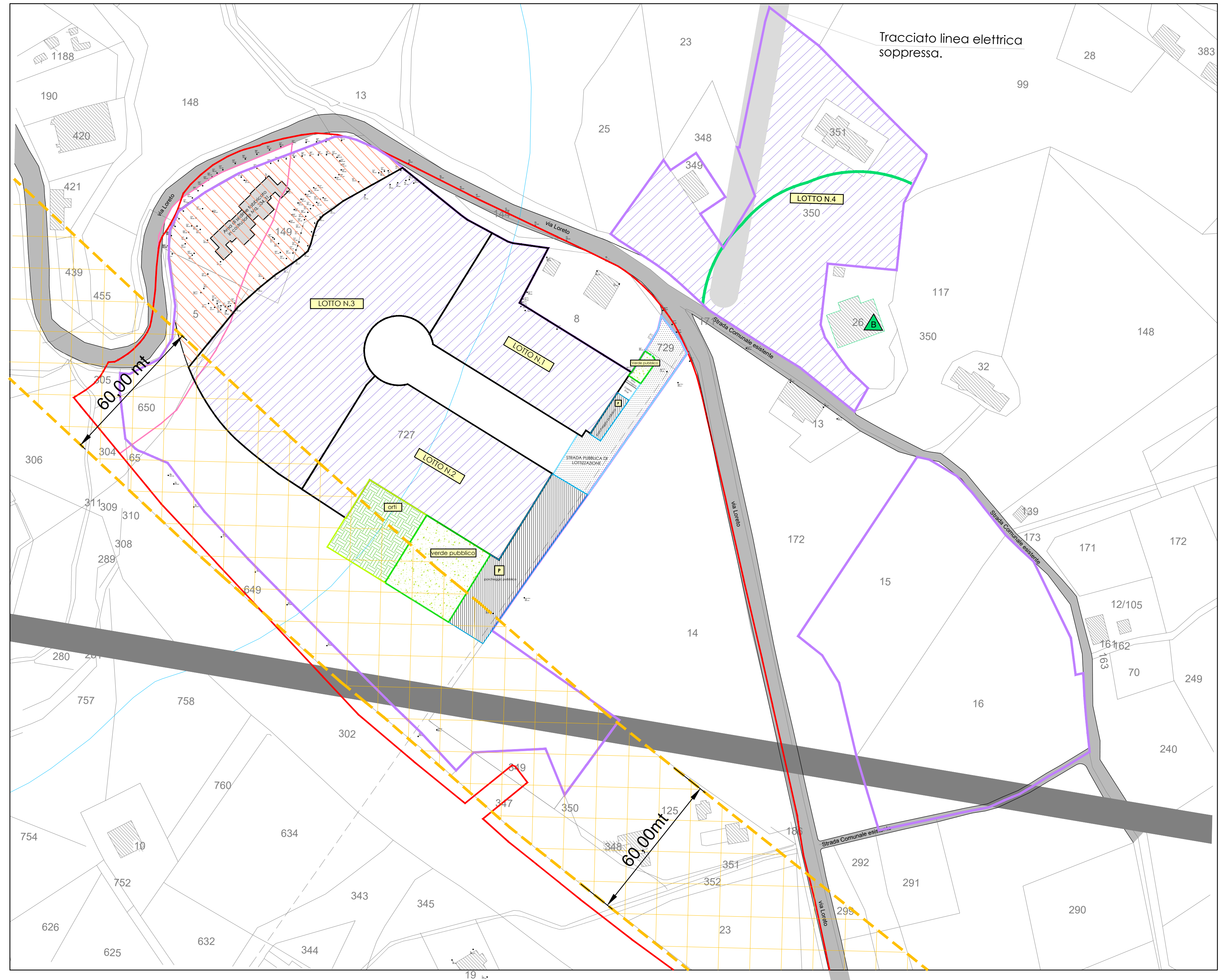

LEGENDA

- Perimetro Area Progetto AP11 come da PRG vigente
- Perimetro SUBCOMPARTO "Edilcasa-Catalini"
- Limite Lotti edificabili
- Fascia di rispetto raccordo RA11 Ascoli - Porto D'Ascoli
- Aree con livello di tutela integrale
- Area da destinare a strada pubblica di lottizzazione
- Aree da destinare a Standard Urbanistici (Parcheggi Pubblici)
- Aree da destinare a Standard Urbanistici (Verde Pubblico)
- Fabbricati rurali esistenti tipo "B" e fascia di rispetto
- Aree da destinare a Standard aggiuntivi (Orti)
- Area edificabile
- In Costruzione
- Limite Vincolo Fosso Gran Caso