



STATO MODIFICATO
PREVISIONI PLANIVOLUMETRICHE
VINCOLANTI
LOTTO N.2

Scala 1:100

Proprietà
Sec. Edilcasa dei f.lli Catalini s.r.l.

Catalini Marco Emilio

Elaborato n.
U-19B
Dicembre 2020

I Progettisti
Arch. Catalini Marco Emilio
Arch. Traini Alessandro
Geom. Ortolani Emilio

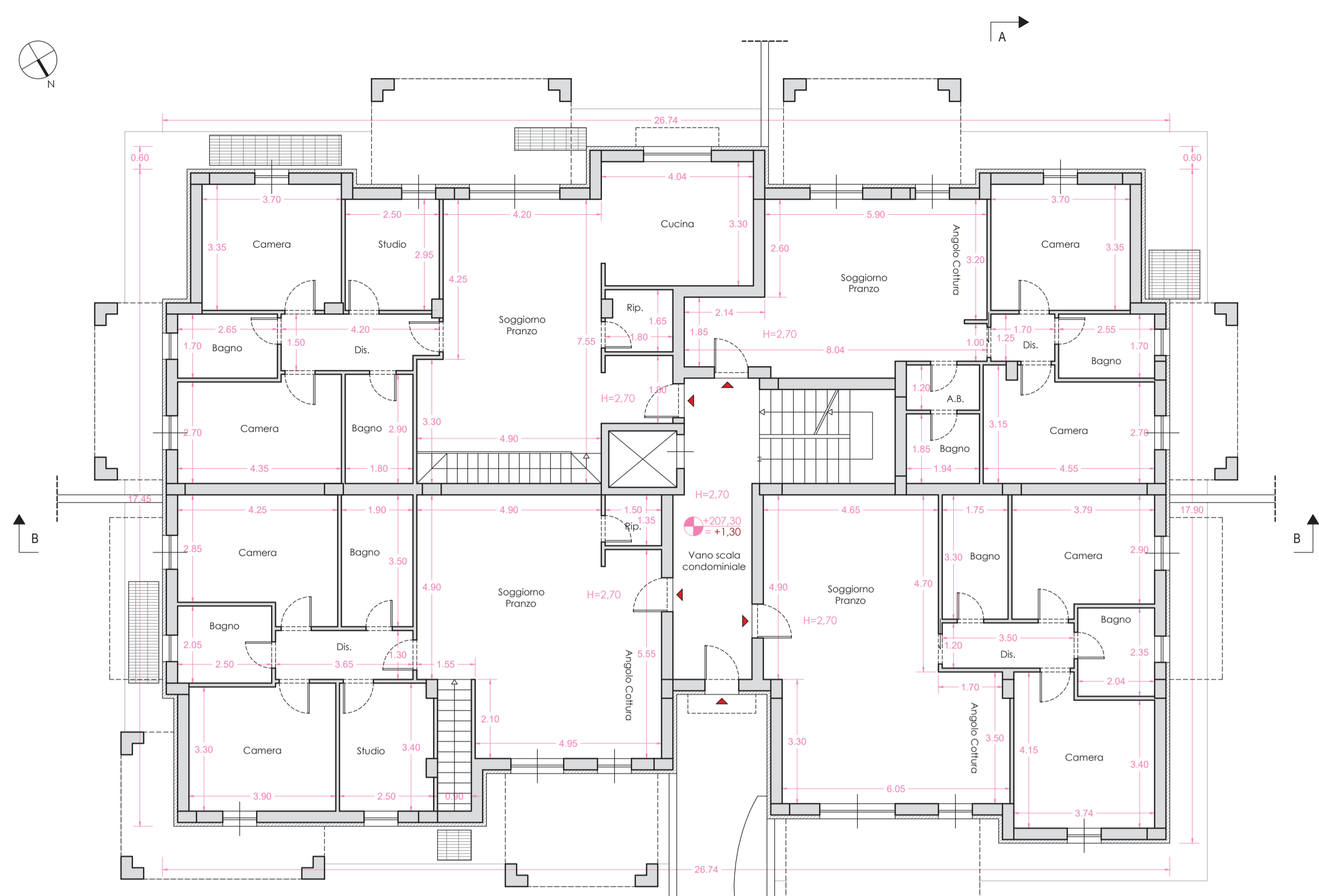

PIANTA PIANO TERRA - EDIFICIO N. 1 e 2

Isolamento termico a cappotto

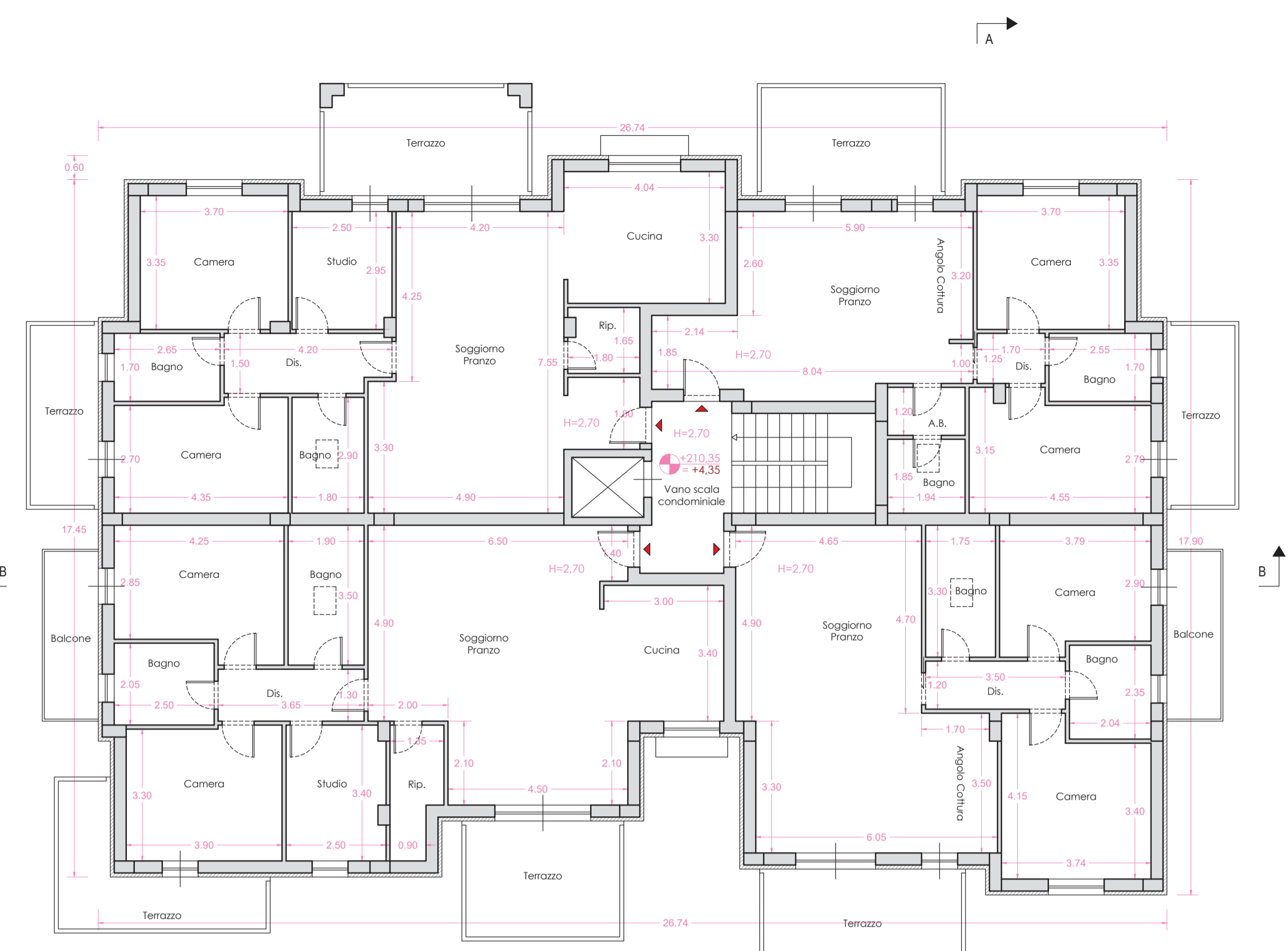

PIANTA PIANO PRIMO - EDIFICIO N. 1 e 2

Isolamento termico a cappotto

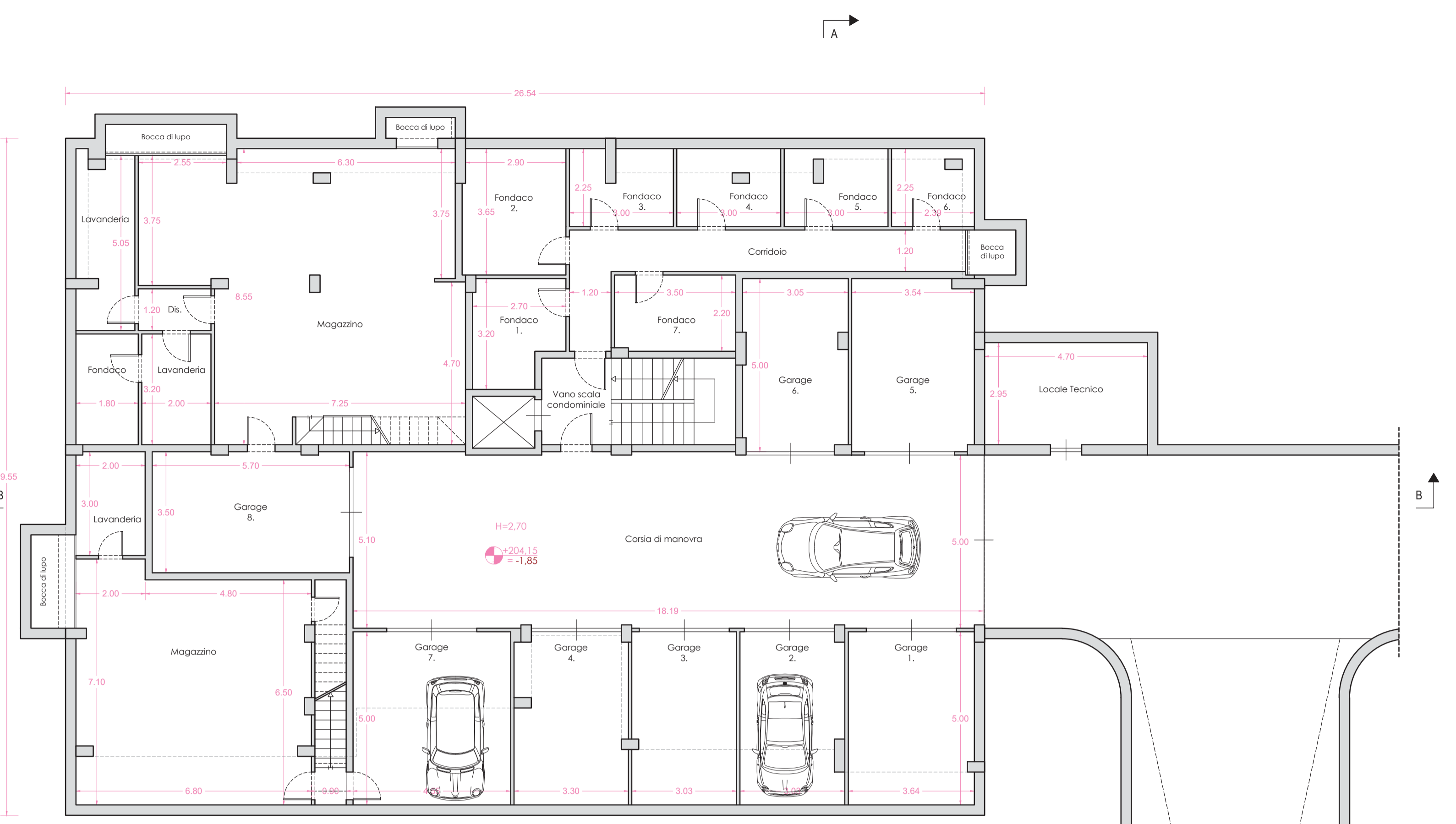

PIANTA PIANO INTERRATO EDIFICIO N. 1

PIANO INTERRATO EDIFICIO 2 - PIANO INTERRATO EDIFICIO 1

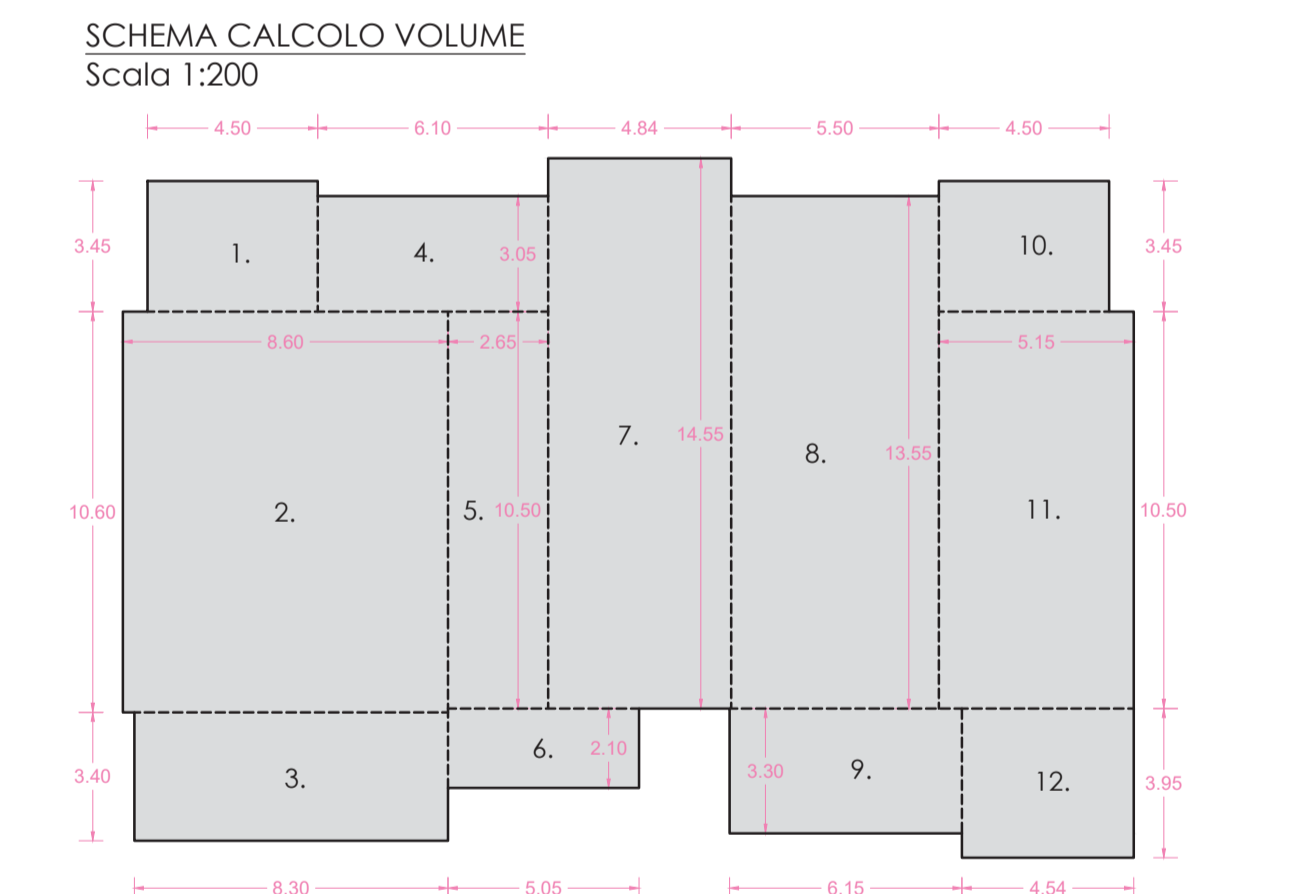

CALCOLO SUL - PIANO TERRA

- 4,50 x 3,45 = 15,53 mq
- 8,40 x 10,60 = 91,14 mq
- 8,30 x 3,40 = 28,22 mq
- 6,10 x 3,05 = 18,61 mq
- 2,65 x 10,50 = 27,83 mq
- 5,05 x 2,10 = 10,61 mq
- 4,84 x 14,55 = 70,42 mq
- 5,50 x 13,55 = 74,53 mq
- 6,15 x 3,30 = 20,30 mq
- 4,50 x 3,45 = 15,53 mq
- 5,15 x 10,50 = 54,08 mq
- 4,54 x 3,95 = 17,93 mq

TOTALE SUL PIANO TERRA = 444,75 mq

CALCOLO SUL - PIANO PRIMO

SUL PIANO TERRA = SUL PIANO PRIMO

TOTALE SUL PIANO PRIMO = 444,75 mq

CALCOLO VOLUME

PIANO TERRA = 444,75 mq x h 3,05 ml = 1.356,49 mc

PIANO PRIMO = 444,75 mq x h 2,70 ml = 1.200,83 mc

TOTALE = 2.557,32 mc

VOLUME EDIFICIO 1 = 2.557,32 mc

VOLUME EDIFICIO 2 = 2.557,32 mc

TOTALE VOLUME COMPLESSIVO LOTTO 2 = 5.114,64 mc

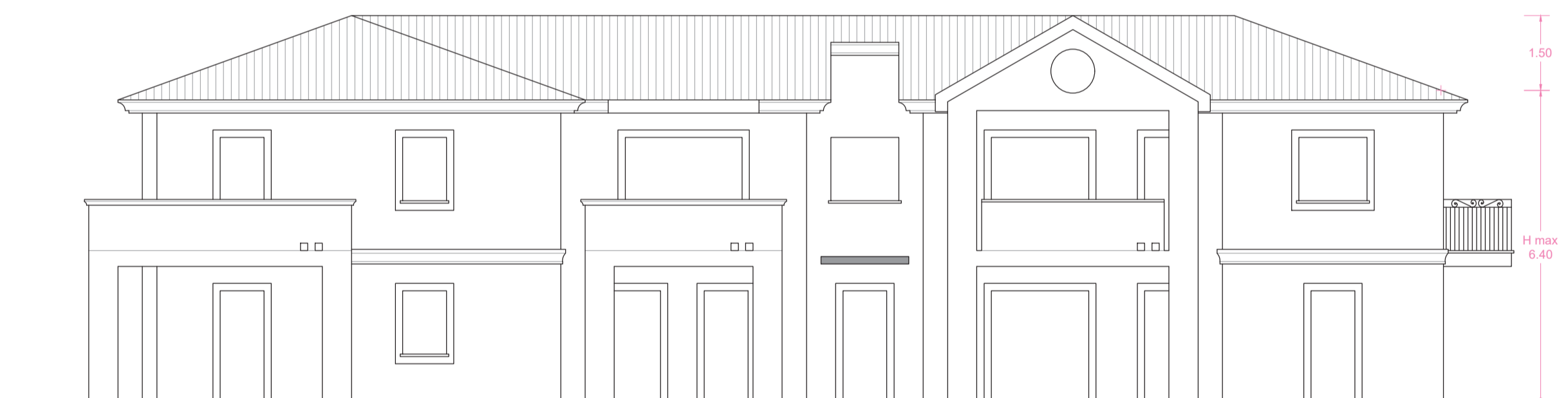

PROSPETTO NORD

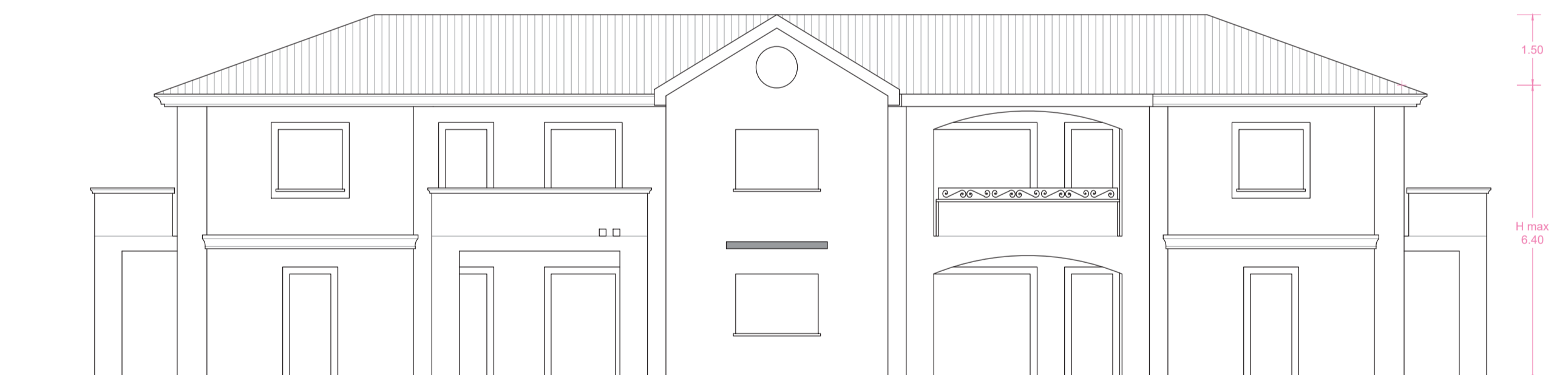

PROSPETTO SUD

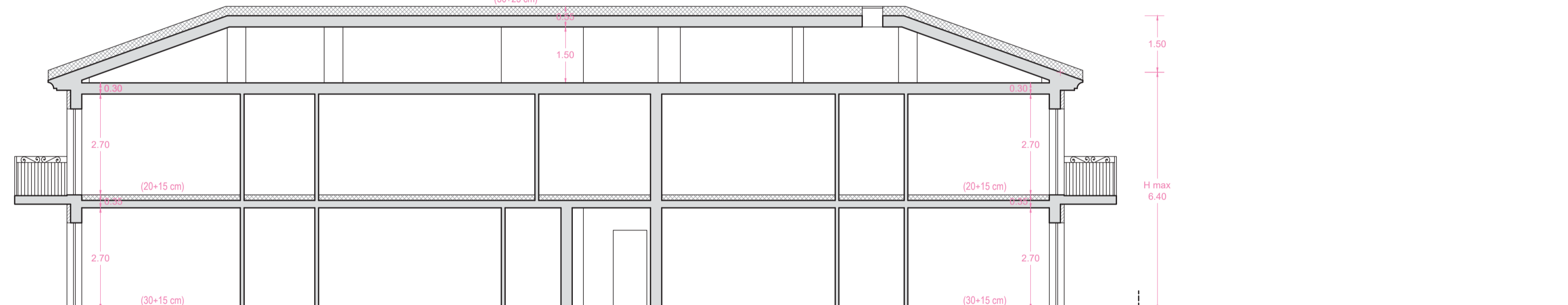

SEZIONE B-B

Isolamento termico a cappotto
Pacchetto di isolamento termoaustico



PROSPETTO EST



PROSPETTO OVEST

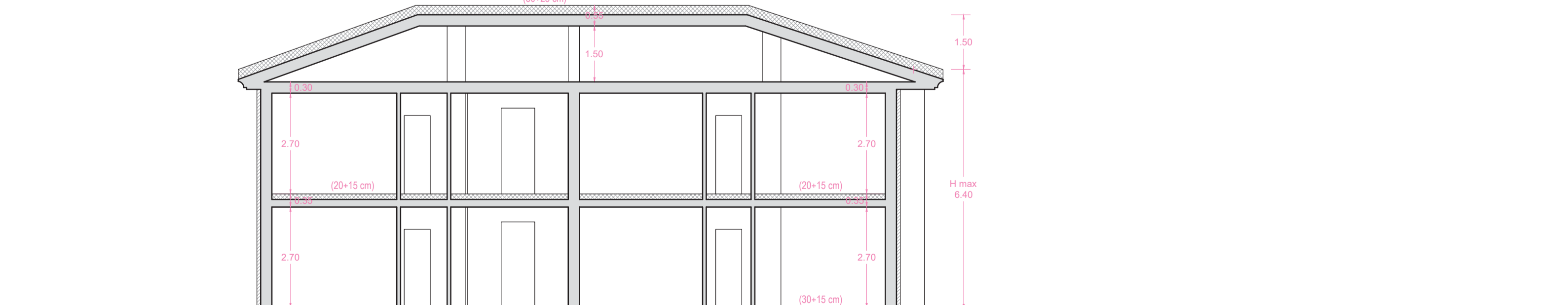

SEZIONE A-A