

Variante parziale al vigente P.R.G. ai sensi dell'art. 33, comma 15, della L.R. n.19/2023 e della delibera di G.R. n. 1188/2024

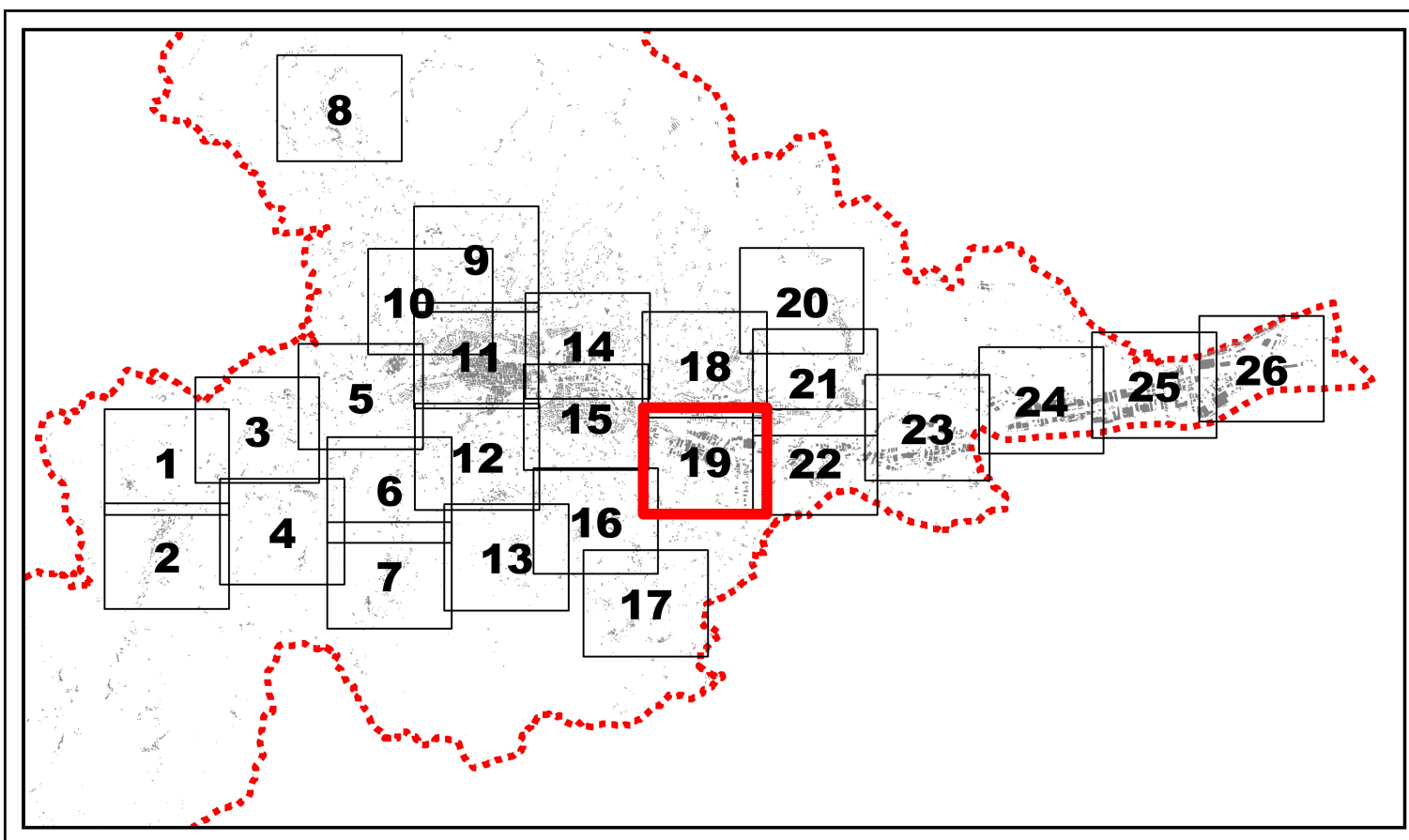

TAVOLA

2

ELABORATO

- PLANIVOLUMETRICO DEL PROGETTO (SCALA 1:400)
- ESTRATTO DI MAPPA CATASTALE (SCALA 1:2000)
- STRALCIO AERO-FOTOGRAFOMETRICO (SCALA 1:1000)
- FOTOGRAFIA AEREA



I RICHIEDENTI

De Angelis Antonio Maria

De Angelis Anna Giulia

IL TECNICO

Arch. Nicola Plattoni

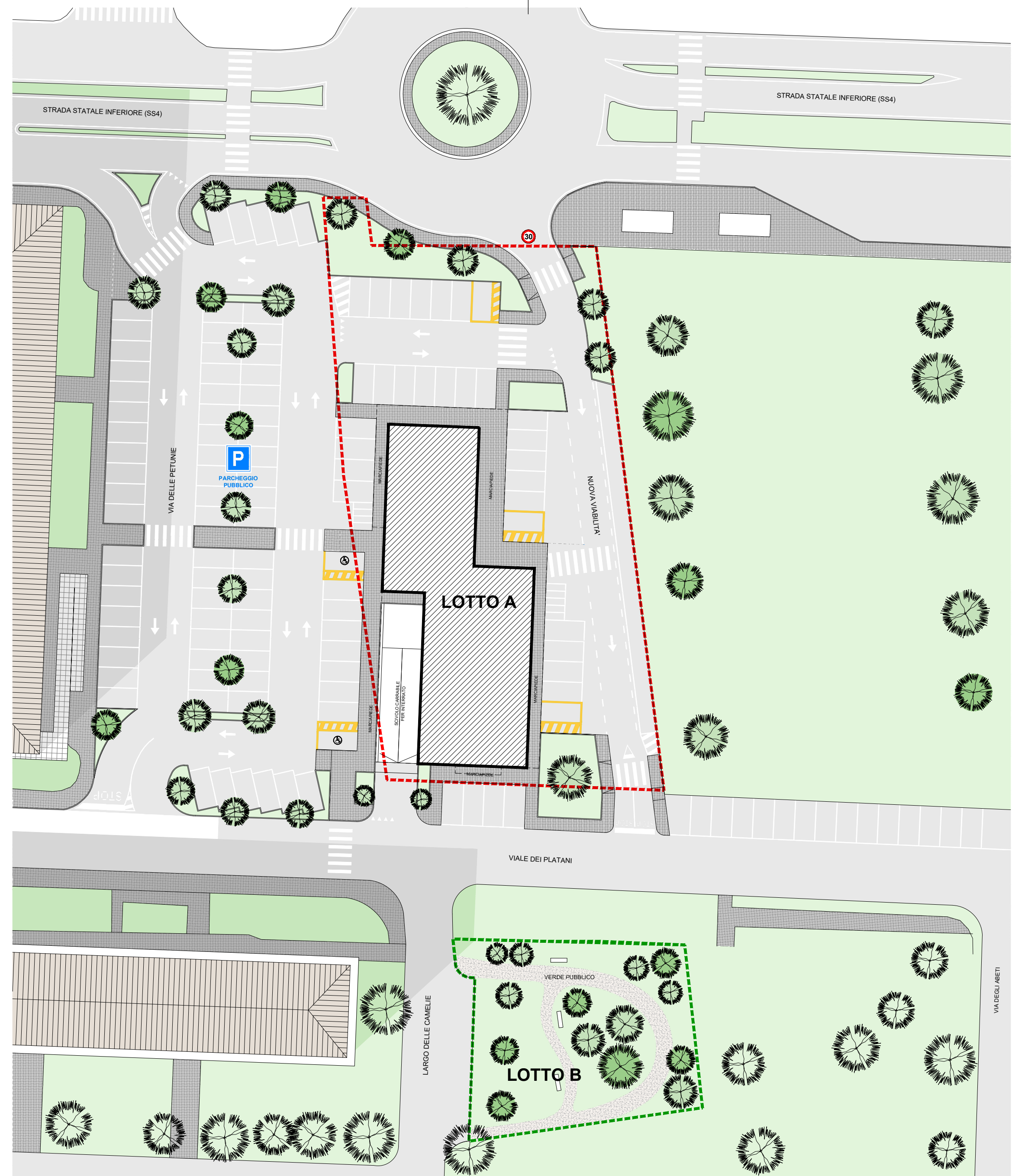

PLANIVOLUMETRICO
SCALA 1:400

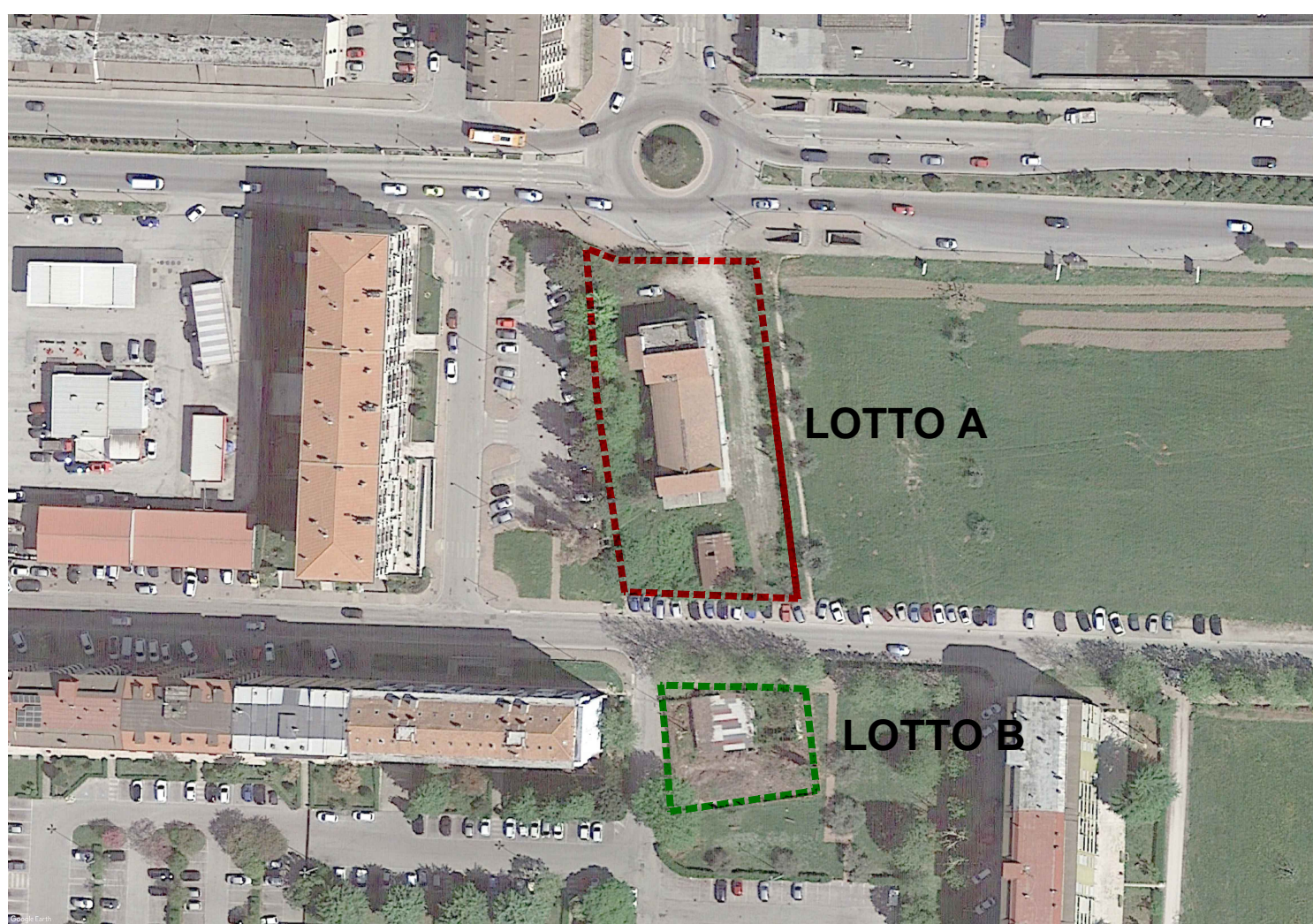

FOTOGRAFIA AEREA
INDIVIDUAZIONE DEI LOTTI DI INTERVENTO

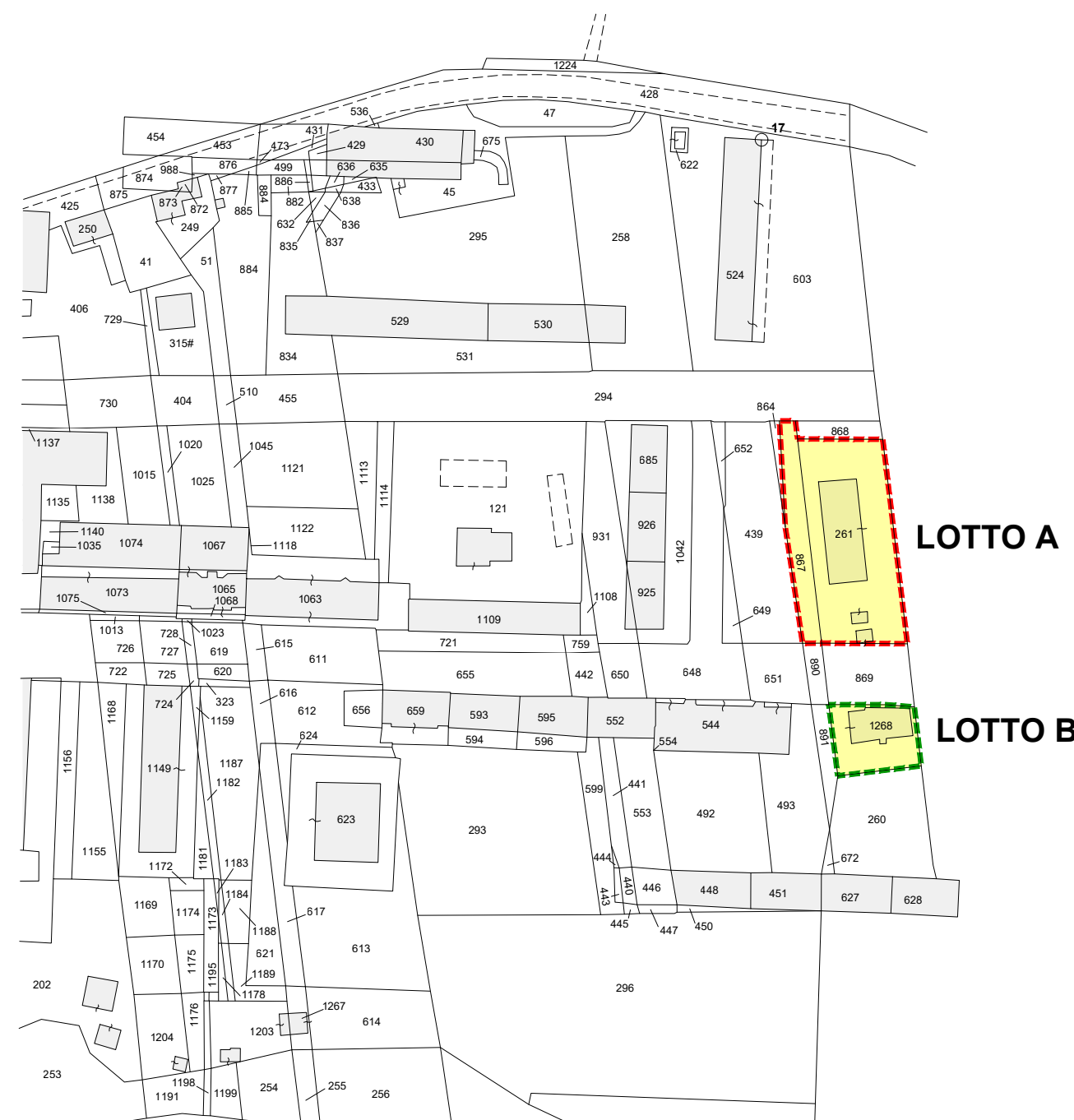

ESTRATTO DI MAPPA CATASTALE
INDIVIDUAZIONE DELLE PARTICELLE CATASTALI OGGETTO DI VARIANTE
(ASCOLI PICENO - FOGLIO 79)
SCALA 1:2000

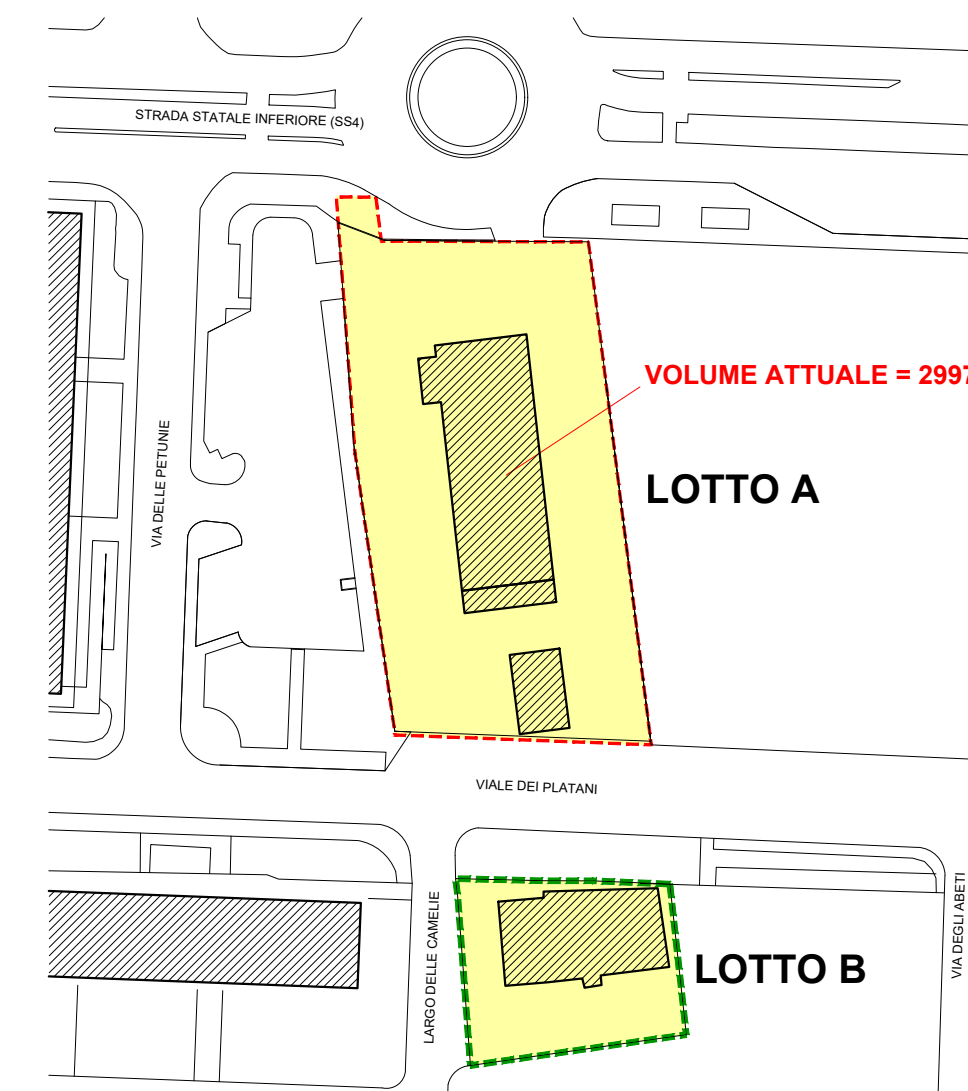

STRALCIO AERO FOTOGRAFOMETRICO
INDIVIDUAZIONE DELLE PARTICELLE CATASTALI OGGETTO DI VARIANTE
SCALA 1:1000

VOLUME ATTUALE = 2997,56 MC.