Comune di Ascoli Piceno
MEDAGLIA D'ORO AL VALOR MILITARE PER ATTIVITÀ PARTIGIANA

PIANO PARTICOLAREGGIATO ESECUTIVO
ZONA APRS-2 "AREE A PREVALENTE DESTINAZIONE RESIDENZIALE E SERVIZI" - VIALE INDIPENDENZA
AREA EX CENTRO DIREZIONALE
(ART. 62 DELLE N.T.A. DEL PIANO REGOLATORE GENERALE)

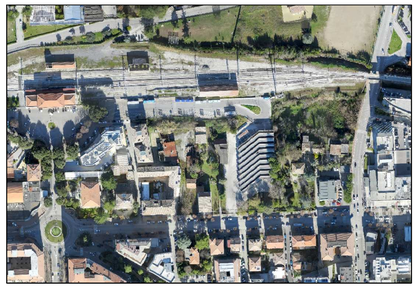

ELABORATO	OGGETTO
G.01.6	CARTA DELLA VOCAZIONALITA' EDIFICATORIA

SCALA
1:1000

Sindaco:	Guido Castelli
Assessore Urbanistica:	Luigi Lattanzi
Segretario Generale:	Giovanni Schiano Di Colella Lavina
Progettazione:	Vincenzo Ballatori - Maurizio Piccioni

Studio Tecnico di Geologia e Geotecnica Marucci
dott.geol. Vittorio Marucci
dott.geol. Pier Luigi Anasparri

DATA
Ottobre 2018

LEGENDA
(Regione Marche - Circolare n. 14 del 28 agosto 1990)

Area vocata all'edificazione

LEGENDA

Perimetro piano particolareggiato APRS-2

Sub-Ambito 1
Sub-Ambito 2
Sub-Ambito 3
Sub-Ambito 4
Sub-Ambito 5

Area tecniche
Autostazione
Edifici in progetto

Marciapiedi - Percorsi pedonali
Parcheggi pubblici
Parcheggi privati
Percorsi ciclabili
Rampe di accesso
Verde privato
Viabilità di progetto
Viabilità esistente
Zona in conservazione
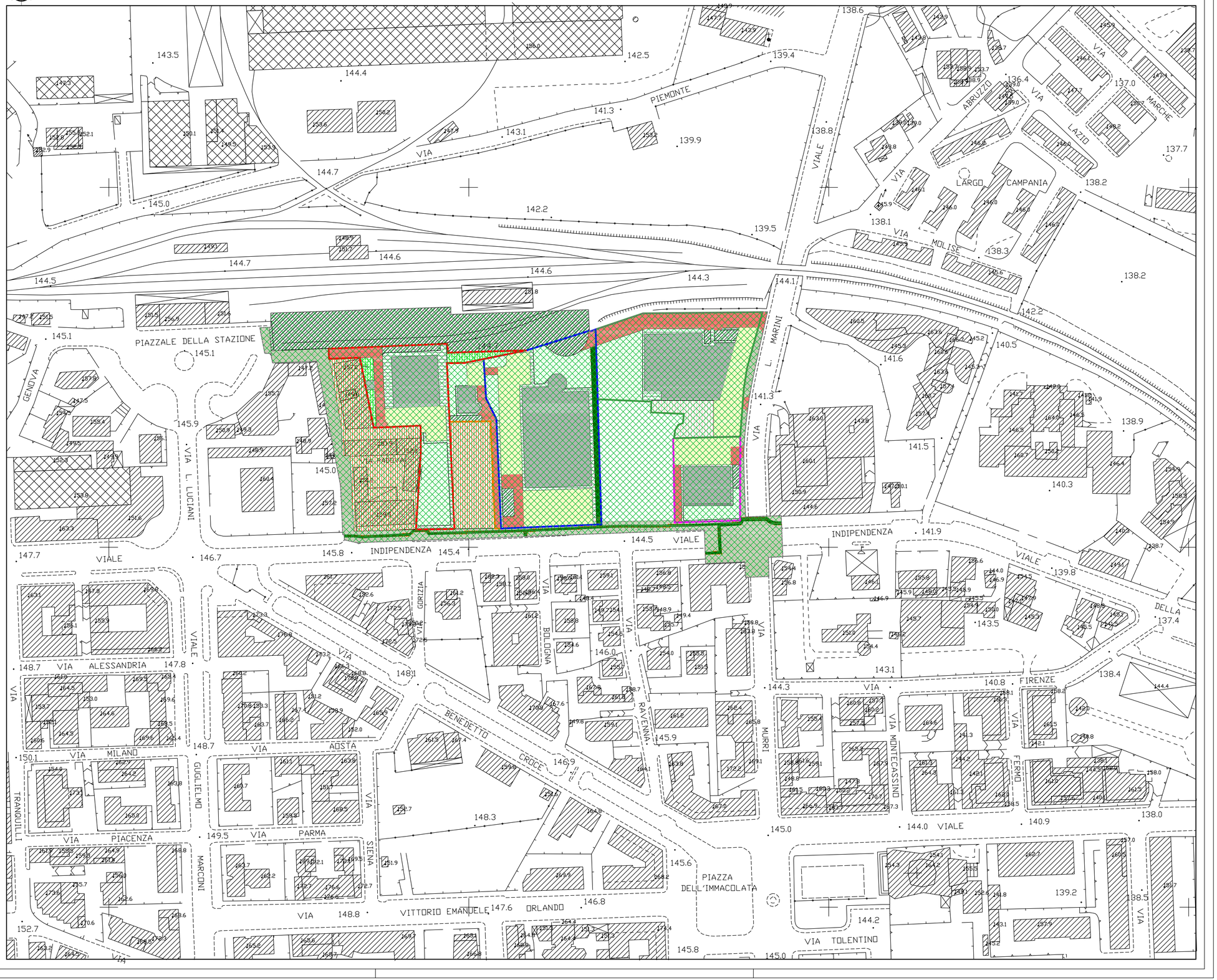
CARTA DELLE VOCAZIONALITA'
Scala 1:1.000