

Comune di Ascoli Piceno

Piano attuativo
Area Progetto AP29
Località Zeppelle

Progettista:
Arch. Serafino Guaiani

Committente:
Nazzareno Migliori

Collaboratrice:
Arch. Alessia Guaiani

OGGETTO:

Documentazione fotografica

DATA:

Dicembre 2021

SCALA:

TAVOLA N. **URB-02**

Stralcio fotografia aerea



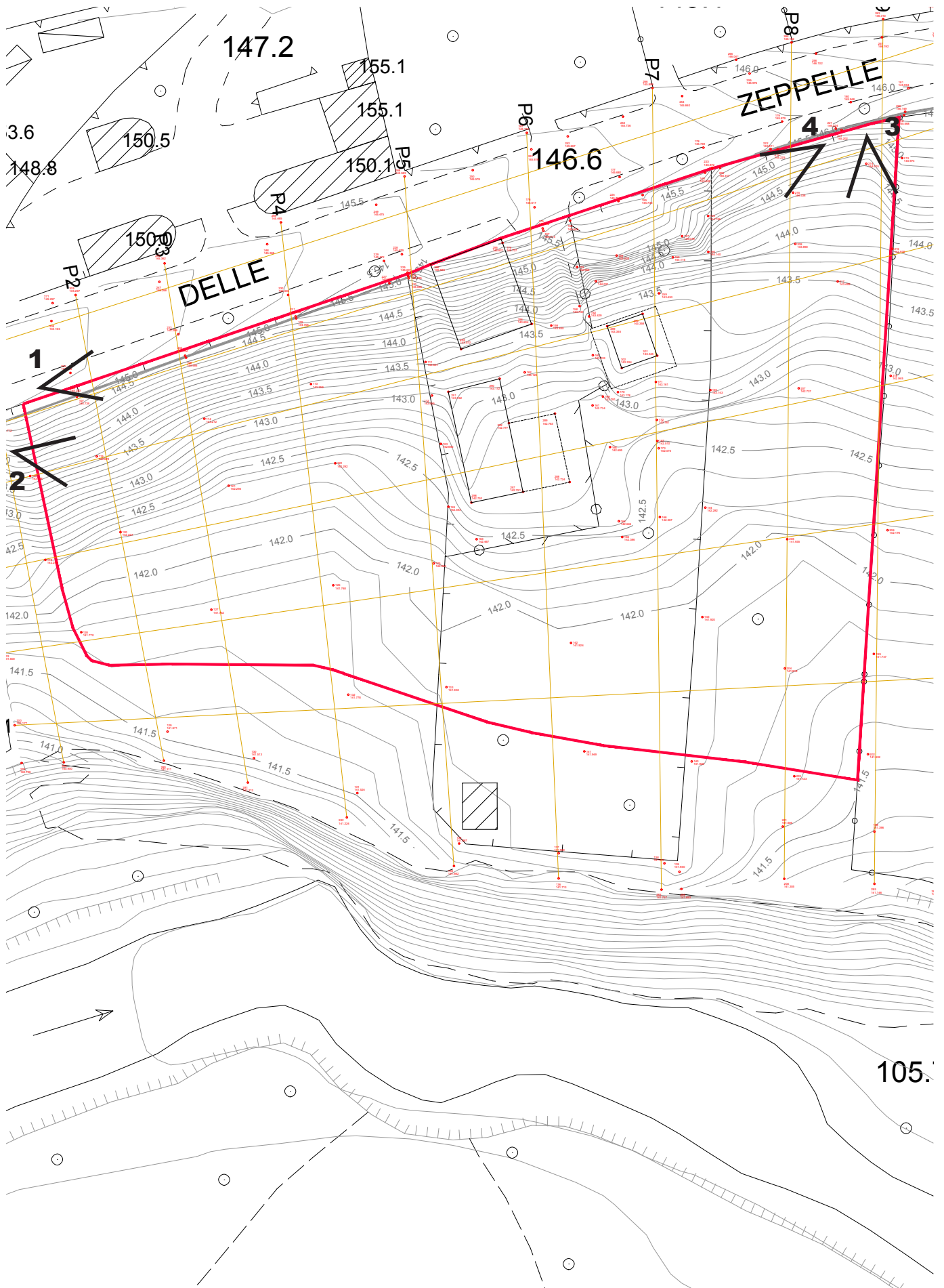

1



2

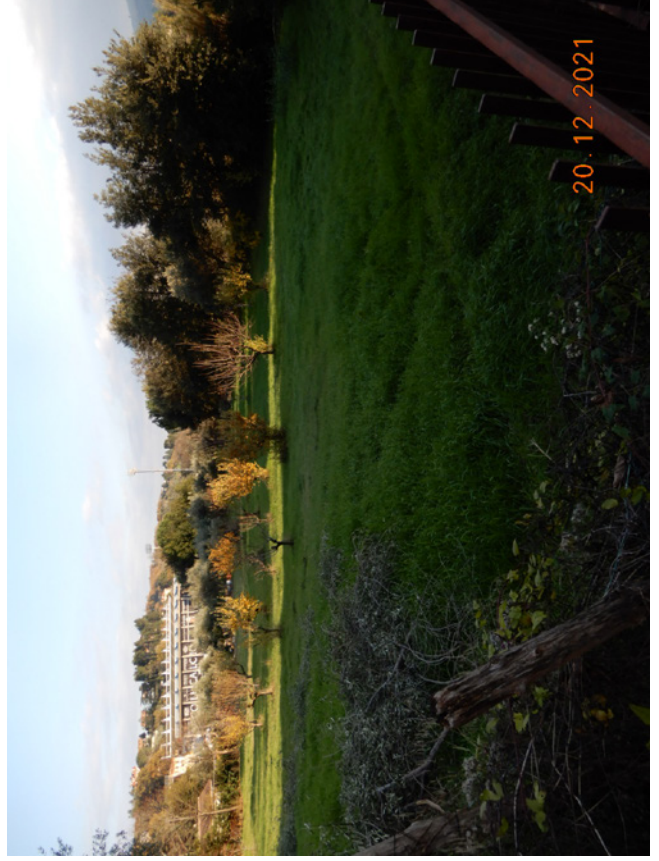

3



4

