Comune di Ascoli Piceno
MEDAGLIA D'ORO AL VALOR MILITARE PER ATTIVITÀ PARTIGIANA

PIANO PARTICOLAREGGIATO ESECUTIVO
ZONA APRS-2 "AREE A PREVALENTE DESTINAZIONE RESIDENZIALE E SERVIZI" - VIALE INDIPENDENZA
AREA EX CENTRO DIREZIONALE
(ART. 62 DELLE N.T.A. DEL PIANO REGOLATORE GENERALE)

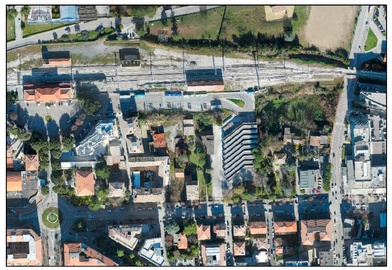

ELABORATO **G.01.2**	OGGETTO **CARTA LITOTECNICA CON UBICAZIONE DELLE INDAGINI REPERITE**
SCALA **1:1000**	Sindaco: Guido Castelli Assessore Urbanistica: Luigi Lattanzi Segretario Generale: Giovanni Schiano Di Colella Lavina Progettazione: Vincenzo Ballatori - Maurizio Piccioni
DATA Ottobre 2018	Studio Tecnico di Geologia e Geotecnica Marucci dott.geol. Vittorio Marucci dott.geol. Pier Luigi Anasparri

LEGENDA
(Regione Marche - Circolare n. 14 del 28 agosto 1990)

UNITA' DELLE COPERTURE

- E2c: sabbie limose e limi sabbiosi inglobanti frammenti arrotondati
- Tracce sezioni litostragrafiche

INDAGINI GEOGNOSTICHE REPERITE

- SRn — Sondaggio geognostico reperito e suo numero
- Ppn — Prove penetrometrica leggera reperita e suo numero
- PZ — Stratigrafia pozzo idrico o livello freatico statico reperito

LEGENDA

- Perimetro piano particolareggiato APRS-2
- Sub-Ambito 1
- Sub-Ambito 2
- Sub-Ambito 3
- Sub-Ambito 4
- Sub-Ambito 5
- Area tecniche
- Autostazione
- Edifici in progetto
- Marciapiedi - Percorsi pedonali
- Parcheggi pubblici
- Parcheggi privati
- Percorsi ciclabili
- Rampe di accesso
- Verde privato
- Viabilità di progetto
- Viabilità esistente
- Zona in conservazione
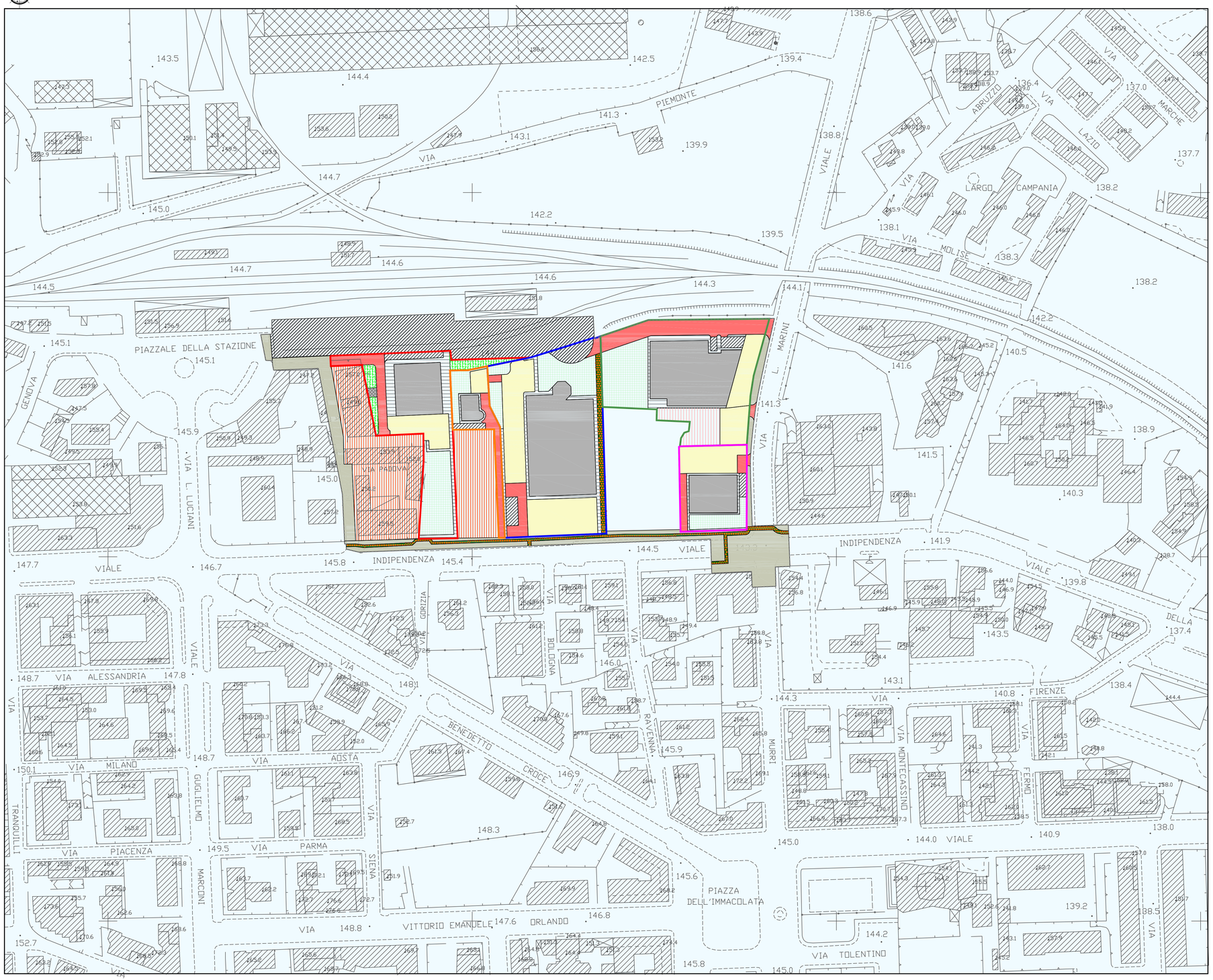
CARTA LITOTECNICA
Scala 1:1.000