

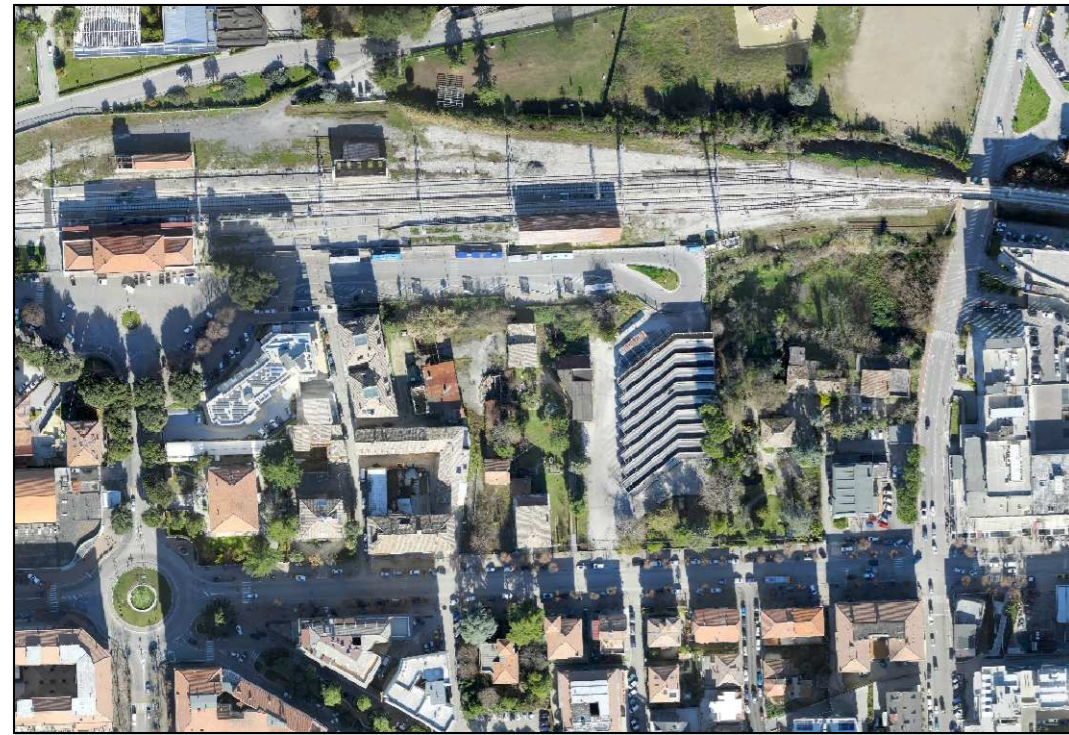

Comune di Ascoli Piceno
MEDAGLIA D'ORO AL VALOR MILITARE PER ATTIVITÀ PARTIGIANA

PIANO PARTICOLAREGGIATO ESECUTIVO
ZONA APRS-2 "AREE A PREVALENTE DESTINAZIONE
RESIDENZIALE E SERVIZI" - VIALE INDIPENDENZA
AREA EX CENTRO DIREZIONALE
(ART. 62 DELLE N.T.A. DEL PIANO REGOLATORE GENERALE)



ELABORATO

G.03.1

SCALA

1:1.000

DATA

Ottobre 2018

OGGETTO

PROGETTO E VERIFICA DELLE OPERE PER L'INVARIANZA IDRAULICA

(L.R. n.22/2011, art.10 - D.G.R. n.53/2014 titolo III)

INDIVIDUAZIONE E CARATTERIZZAZIONE DELLE SUPERFICI INTERCETTANTI LE ACQUE METEORICHE ANTE E POST OPERAM

Sindaco: Guido Castelli
Assessore Urbanistica: Luigi Lattanzi
Segretario Generale: Giovanni Schiano Di Colella Lavina
Progettazione: Vincenzo Ballatori - Maurizio Piccioni

STUDIO TECNICO DI GEOLOGIA E GEOTECNICA MARUCCI
dott.geol. Vittorio Marucci
dott.geol. Pier Luigi Anaspari

STUDIO TECNICO DI PROGETTAZIONE
Maravalle Ing. Massimo Livio

- Perimetro Piano Particolareggiato Esecutivo APRS-2
- Sub-Ambito 1
- Sub-Ambito 2
- Sub-Ambito 3
- Sub-Ambito 4
- Sub-Ambito 5

CARTA DELL'USO DEL SUOLO ANTE OPERAM

Scala 1:1.000

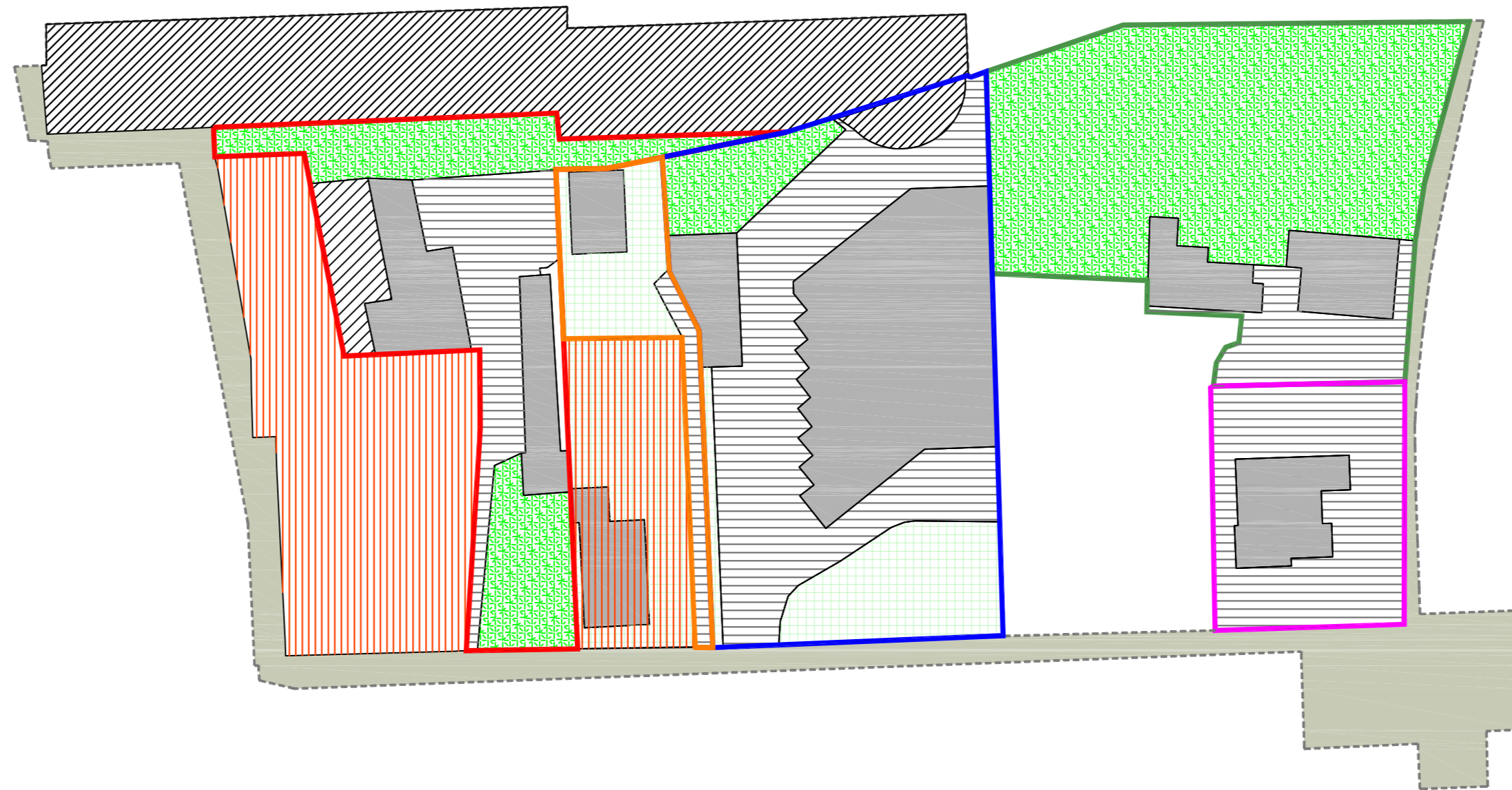

- AREE IMPERMEABILI**
 - Autostazione
 - Edifici esistenti
 - Marciapiedi - Percorsi pedonali
 - Viabilità esistente
 - Zona in conservazione
- AREE SEMIPERMEABILI**
 - Parcheggio non asfaltato
- AREE PERMEABILI**
 - Verde / Giardini
 - Verde incolto

CARTA DELL'USO DEL SUOLO POST OPERAM

Scala 1:1.000

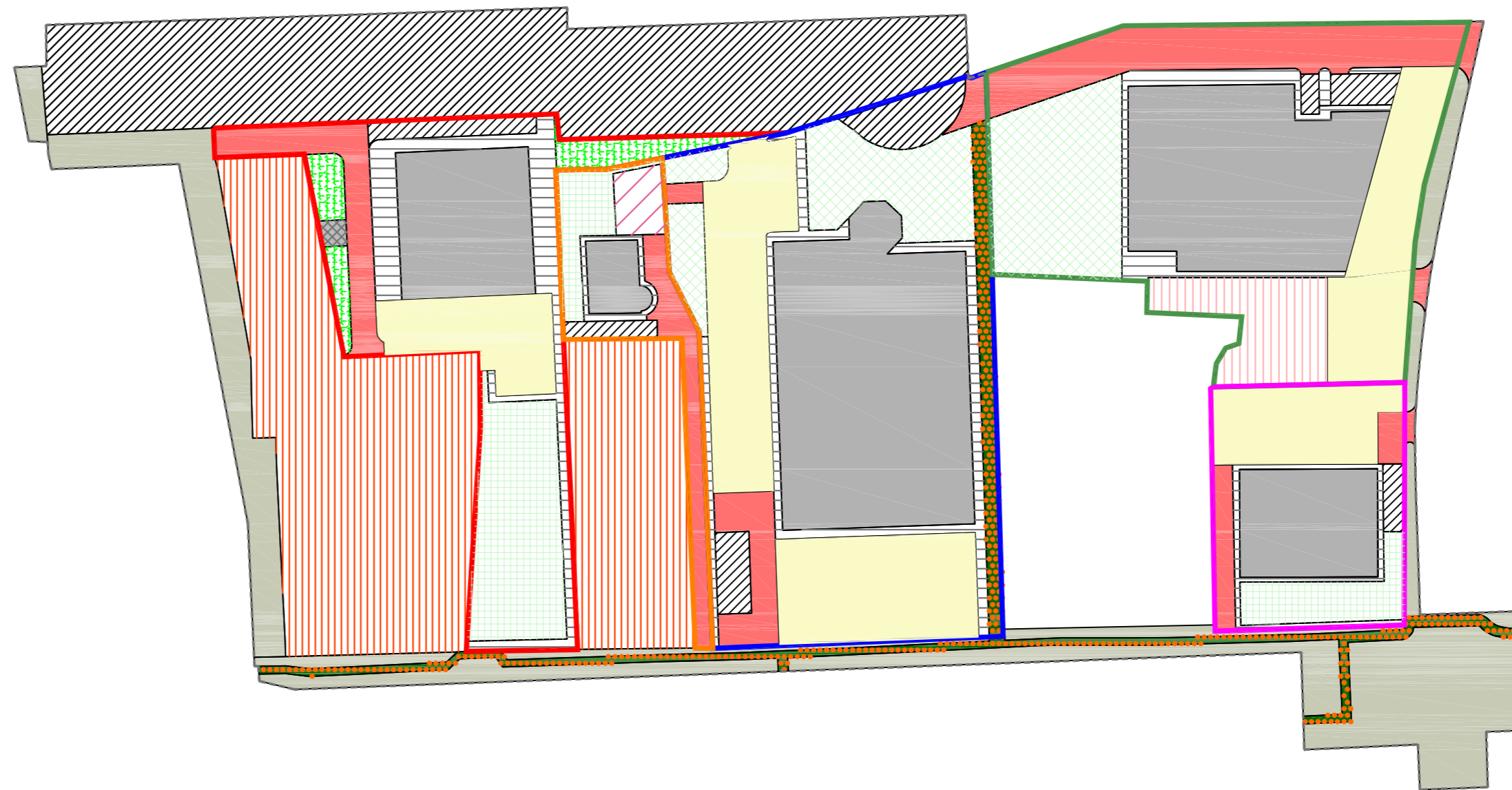

- AREE IMPERMEABILI**
 - Area tecniche
 - Autostazione
 - Edifici in progetto
 - Marciapiedi - Percorsi pedonali
 - Parcheggi pubblici
 - Parcheggi privati
 - Rampe di accesso
 - Viabilità di progetto
 - Viabilità esistente
 - Zona in conservazione
- AREE NON IMPERMEABILI**
 - Verde pubblico
 - Verde pubblico lievemente depresso
 - Verde privato
 - Parcheggi pubblici semipermeabili
 - Percorsi ciclabili