



ALL' ANAS SPA SERVIZIO RAPPORTI CON LA STAMPA PERUGIA	EMAIL fi.bargelli@stradeanas.it
ALL' AREA COMPARTIMENTALE ABRUZZO	PEC anas.abruzzo@postacert.stradeanas.it
ALL' AREA COMPARTIMENTALE UMBRIA	EMAIL soc.pg@stradeanas.it
ALL' ASFALTRONTO SRL	PEC asfaltronto@pec.it
AL C.C.I.S.S. CENTRO RAI	EMAIL cciss@stradeanas.it
AL CATASTO STRADE	
AGLI CENTRO OPERATIVO 118 ASCOLI PICENO	PEC 118@asl13.marche.it
AL CENTRO OPERATIVO COMPARTIMENTALE DI ANCONA	EMAIL polstradacoc.an@poliziadistato.it
AL COMANDO PROVINCIALE CARABINIERI DI ASCOLI PICENO	PEC provapcdo@carabinieri.it
AL COMANDO PROVINCIALE VV.F ASCOLI PICENO	PEC com.salaop.ascolipiceno@cert.vigilfuoco.it
AL COMP.TO. POLIZIA STRADALE MARCHE	PEC compartimento.polstrada.an@pecps.poliziadistato.it
AL COMUNE DI ASCOLI PICENO	PEC comune.ascolipiceno@actaliscertymail.it
AL COMUNE DI FOLIGNANO	PEC comune.folignano@emarche.it
AL COMUNE DI MALTIGNANO	PEC anagrafe.comune.maltignano@emarche.it
ALLA CROCE ROSSA ITALIANA DI ASCOLI PICENO	PEC cl.ascolipiceno@cert.cri.it
ALLA DIANAS DIREZIONE RELAZIONI ESTERNE E RAPPORTI ISTITUZIONALI	EMAIL uff.stampa@stradeanas.its.it
ALLA PREFETTURA DI ASCOLI PICENO	PEC protocollo.prefap@pec.interno.it
ALLA PROTEZIONE CIVILE REGIONE MARCHE	PEC regione.marche.protciv@emarche.it
ALLA PROVINCIA DI ASCOLI PICENO	EMAIL gabriella.filipponi@provincia.ap.it
ALLA QUESTURA DI ASCOLI PICENO	PEC gab.quest.ap@pecps.poliziadistato.it
ALLA SALA OPERATIVA AREA COMPARTIMENTALE UMBRIA	EMAIL soc.pg@stradeanas.it



**Coordinamento Territoriale Centro  
Area Compartimentale Marche**

Via Isonzo, 15 - 60124 Ancona - T [+39] 0715091 - F [+39] 071200400  
Pec anas.marche@postacert.stradeanas.it - www.stradeanas.it

**Anas S.p.A. - Gruppo Ferrovie dello Stato Italiane**

Società con socio unico soggetta all'attività di direzione e coordinamento di Ferrovie dello Stato Italiane S.p.A.  
e concessionaria ai sensi del D.L. 138/2002 (convertito con L. 178/2002)

Sede Legale: Via Monzambano, 10 - 00185 Roma - T [+39] 06 44461 - F [+39] 06 4456224

Pec anas@postacert.stradeanas.it

Cap. Soc. € 2.269.892.000,00 - Iscr. R.E.A. 1024951 - P.IVA 2133681003 - C.F. 80208450587





ALLA SALA OPERATIVA COMPARTIMENTALE	EMAIL soc.an@stradeanas.it
ALLA SALA OPERATIVA NAZIONALE	EMAIL salasituazioni@stradeanas.it
ALLA SEZIONE POLIZIA STRADALE DI ASCOLI PICENO	PEC sezpolstrada.ap@pecps.poliziadistato.it
ALL' U.R.P.	
ALL' UFFICIO TRASPORTI ECCEZIONALI	
A GIOVANNI ANTONIO MAZZOCCO	EMAIL g.mazzocco@stradeanas.it
A GUALTIERO NARDINOCCHI	EMAIL g.nardinocchi@stradeanas.it
A ROCCO D'ANGELO	EMAIL r.dangelo@stradeanas.it

## OGGETTO

Gestione della viabilità - Regolamentazione della circolazione

\* Tratta SS 259 VIBRATA dal km 22+036 al km 27+670, Direzione: entrambe Provvedimenti: Senso unico alternato mediante impianto semaforico o movieri

\* Tratta SS 4 RACC. RACCORDO MONTICELLI - MARINO DEL TRONTO dal km 0+000 al km 0+900, Direzione: entrambe Provvedimenti: Senso unico alternato mediante impianto semaforico o movieri

\* Tratta SS 4 RADD. VIA SALARIA dal km 176+000 al km 187+000, Direzione: entrambe Provvedimenti: Senso unico alternato mediante impianto semaforico o movieri

Con riferimento all'oggetto, si trasmette l'Ordinanza n. 241



ORDINANZA N. 261

## IL RESPONSABILE AREA COMPARTIMENTALE

### PREMESSO

Che la Ditta Asfaltronto Srl con sede in Via Mutilati del Lavoro, 87 – Z.I. Campolungo – 63100 Ascoli Piceno, ha in corso i lavori di ripristino definitivo danni, incidenti ed emergenze dal km 176+000 al km 187+000 della Ex S.S. n° 4 Salaria”, dal km 22+036 al km 27+670 della Ex S.S. n° 259 “Val Vibrata” e tra il km 0+000 e 0+900 del Raccordo “Marino – Monticelli”.

### VISTO

- gli Artt. 5 comma III e 6 comma IV lett. b del Codice della Strada D.Lgs. 30.04.1992 n° 285 e successive modifiche e integrazioni, che conferiscono all’Ente proprietario della strada il potere di stabilire con ordinanza obblighi, divieti e limitazione di carattere temporaneo o permanente alla circolazione stradale fuori dei centri abitati;
- il D.P.R. del 16.12.1995 n° 495 “Regolamento di Esecuzione e di Attuazione del Codice della Strada” e sue successive modifiche e integrazioni con D.P.R. 16.09.1996 n° 610;
- il D.M. del 10.07.2002 “Disciplinare Tecnico relativo agli schemi segnaletici, differenziati per categoria di strada, da adottare per il segnalamento temporaneo”;
- il Decreto Interministeriale 04.03.2013 recante i “Criteri generali di Sicurezza relativi alle procedure di revisione, integrazione e apposizione della segnaletica stradale destinata alle attività lavorative che si svolgono in presenza di traffico veicolare;

### CONSIDERATO

che per motivi di carattere tecnico e per ragioni di sicurezza della circolazione stradale occorre durante le attività lavorative, regolamentare il traffico in funzione dei lavori di pronto intervento che si rendessero necessari e in rapporto all’avanzamento del cantiere di lavoro;





## ORDINA

- \* Senso unico alternato mediante impianto semaforico o movieri, su SS 4 RADD. VIA SALARIA dal km 176+000 al km 187+000 in entrambe le direzioni a partire dalle ore 00:00 del 22/06/2018 alle ore 24:00 del 31/12/2018 con frequenza continuativa, ed interesserà tutti gli utenti
- \* Senso unico alternato mediante impianto semaforico o movieri, su SS 259 VIBRATA dal km 22+036 al km 27+670 in entrambe le direzioni a partire dalle ore 00:00 del 22/06/2018 alle ore 24:00 del 31/12/2018 con frequenza continuativa, ed interesserà tutti gli utenti
- \* Senso unico alternato mediante impianto semaforico o movieri, su SS 4 RACC. RACCORDO MONTICELLI - MARINO DEL TRONTO dal km 0+000 al km 0+900 in entrambe le direzioni a partire dalle ore 00:00 del 22/06/2018 alle ore 24:00 del 31/12/2018 con frequenza continuativa, ed interesserà tutti gli utenti

I tratti stradali che saranno interessati dalla limitazione, dell'ordinanza in argomento, sono situati situato nei territori comunali di Ascoli Piceno, Folignano e Maltignano in Provincia di Ascoli Piceno;

Le prescrizioni, gli oneri, gli obblighi e le responsabilità inerenti quanto sopra ordinato sono a carico dell'Impresa ASFALTRONTO Srl con sede in in Via Mutilati del Lavoro, 87 - Z.I. Campolungo - 63100 Ascoli Piceno (Referente Sig. Vincenzo Ottavi cell. 348.2519240).

L'impresa esecutrice dei lavori in oggetto dovrà comunicare alla Sala Operativa Compartimentale (SOC) telefonicamente al numero 071.509.2001 o via e-mail soc.an@stradeanas.it l'avvenuta effettiva installazione e rimozione del cantiere stradale in argomento.

La circolazione stradale lungo il suddetto tratto sarà regolamentata mediante l'apposizione della prescritta segnaletica di cantiere di cui agli allegati schemi segnaletici (Tav. 65 e 66 rev.) opportunamente adattati ed integrati in base allo stato dei luoghi ed all'avanzamento del cantiere, il tutto nel rispetto del D.Lvo n° 285 del 30.04.1992 e del Regolamento di cui al D.P.R. n° 495 del 16.12.1992, come modificato ed integrato dal D.L. n° 360 del 10.09.1993. La presente Ordinanza viene emessa a norma degli art. 6 e 21 e delle prescrizioni del Codice della Strada, del relativo Regolamento di attuazione e del Disciplinare Tecnico relativo agli schemi per il segnalamento temporaneo (Decreto del 10.07.2002 del Ministero Infrastrutture e Trasporti e supplemento straordinario alla Gazzetta Ufficiale n° 226 del 26.09.2002). Le disposizioni di cui alla presente Ordinanza saranno rese note al pubblico mediante apposizione della prescritta segnaletica, a cura ed onere dell'Impresa esecutrice dei lavori, responsabile anche del mantenimento in perfetta efficienza della stessa per l'intera durata del cantiere. Tutti i funzionari ed agenti di cui all'art. 12 del D.L. 285/92 sono incaricati dell'esecuzione della presente ordinanza ed è fatto obbligo a chiunque spetti di osservare e farne osservare il contenuto.





IL RESPONSABILE AREA COMPARTIMENTALE

( Ing. PAOLO TESTAGUZZA )

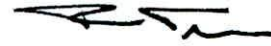

ANAS S.p.A  
AC CMAR



320557484700

Prot. CDG-0332515-P del 21/06/2018





### TEMPI DI PERCORRENZA

Strada	Km iniziale	Km finale	Direzione	Corsia	Incremento tempi di percorrenza
SS4radd	176+000	187+000	entrambe		2m
SS259	22+036	27+670	entrambe		2m
SS4racc	0+000	0+900	entrambe		2m



# TAVOLA 65

Lavori sulla carreggiata con transito a senso unico alternato regolato da movieri con palette

NOTA: la sezione disponibile, inferiore a 5,60 m, richiede la segnalazione di senso unico alternato

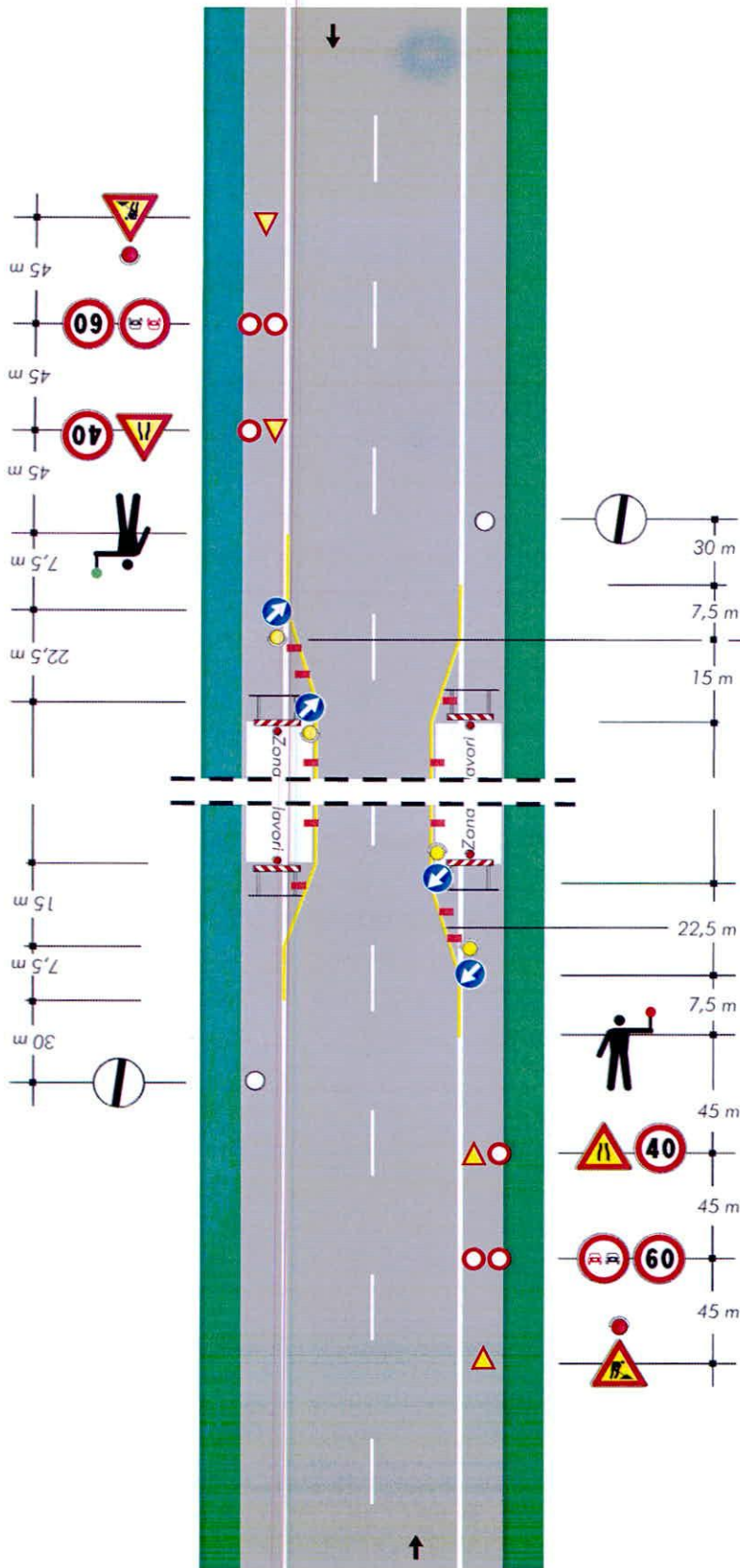

per lavori di durata

- < 2 gg. coni
- > 2 gg. delineatori flessibili

Solo per lavori di durata > 7 gg.

Segnaletica orizzontale temporanea

ANAS S.p.A  
AC CMAR



Prot. CDG-0332515-P del 21/06/2018

# TAVOLA 66 REV

Lavori sulla carreggiata con transito a senso unico alternato regolato da impianto semaforico

NOTA: la sezione disponibile, inferiore a 5,60 m, richiede la segnalazione di senso unico alternato

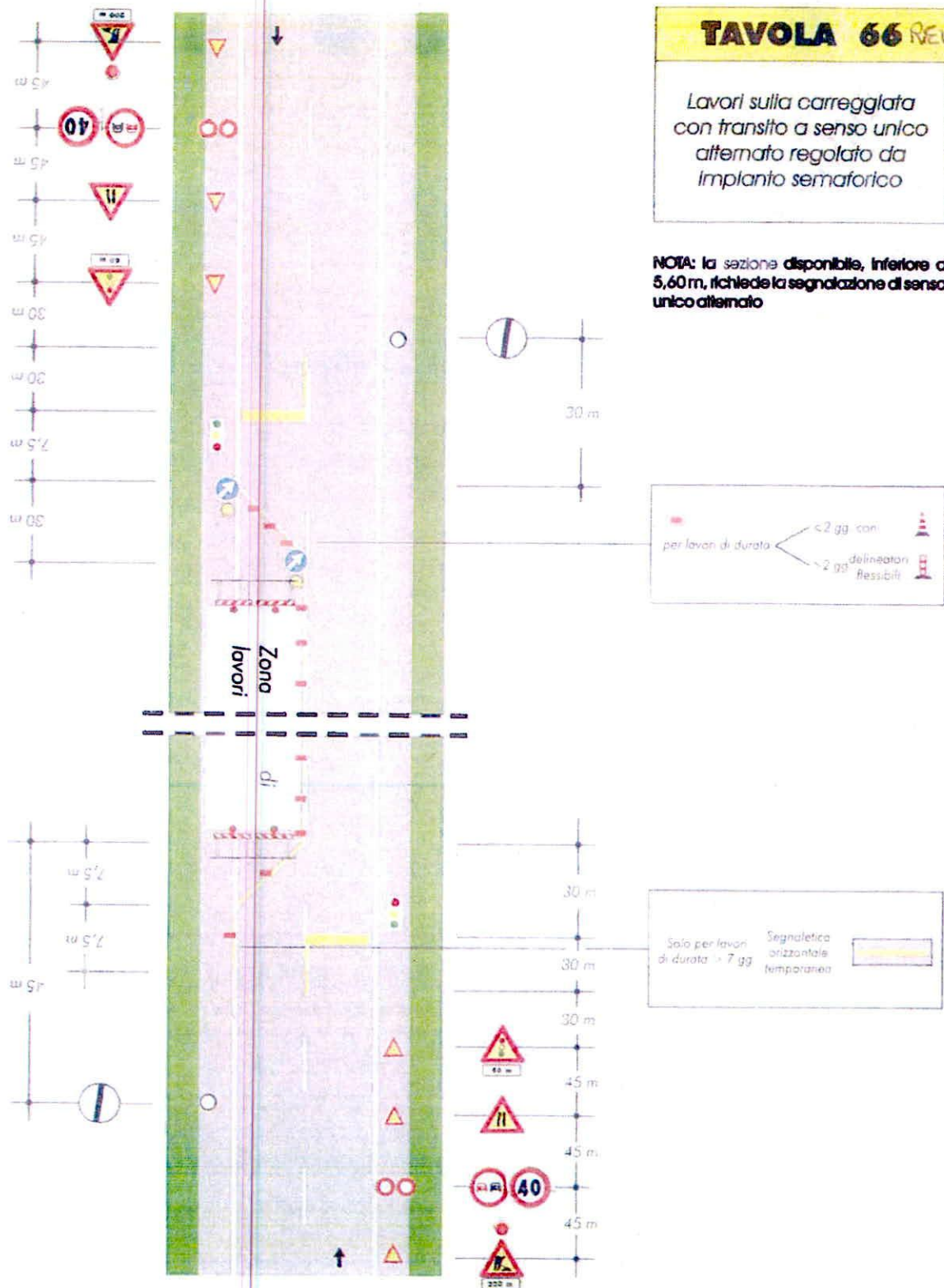

*[Handwritten signature]*

ANAS S.p.A  
AC CMAR



320557484700  
Prot. CDG-0332515-P del 21/06/2018