



COMUNE DI ASCOLI PICENO

SETTORE PROGETTAZIONE E DIREZIONE OO.PP.
SETTORE PIANIFICAZIONE E PROGETTAZIONE URBANISTICA

**ACCORDO DI PROGRAMMA IN VARIANTE AL P.R.G.
“INTERVENTO URBANISTICO DI RIQUALIFICAZIONE DI AREA
SITA IN LOCALITA' MONTEROCCO, NEL QUARTIERE DI
BORGO SOLESTA', IN VARIANTE AL VIGENTE P.R.G.,
FINALIZZATO ALLA REALIZZAZIONE DI EDILIZIA
CONVENZIONATA”**

RAPPORTO AMBIENTALE - Valutazione Ambientale Strategica

Attività di Monitoraggio

**Redatto sulla base della procedura di scoping svolta in sede di Conferenza dei Servizi
del 16/07/2012**

Scala

Data : SETTEMBRE 2012

IL SOGGETTO PROPONENTE

*A.T.I.
Grillo di Gasperi G. & C. Srl
Gaspari Gabriele Srl*

PROGETTISTA della VAS

Arch. Roberta Angelini

PROGETTISTI *Arch. G. Lupi
Arch. G. Baroni
Ing. P. Morganti*

IL RESPONSABILE DEL PROCEDIMENTO

Arch. Ugo Galanti

IL SINDACO

Avv. Guido Castelli

L'ASSESSORE ALL'URBANISTICA

Geom. Luigi Lattanzi

IL DIRIGENTE DEL SETTORE URBANISTICA

Ing. Cristoforo Everard Weldon

IL SEGRETARIO GENERALE

E. Monitoraggio *

E.1. Modalità e competenze

E.2. Struttura del sistema di monitoraggio

* *il presente capitolo è uno stralcio (già contenuto) tratto dal Rapporto Ambientale di VAS*

E.1. Modalità e competenze

Il monitoraggio rappresenta nel processo di VAS, un'attività di verifica dell'andamento delle variabili ambientali, sociali, economiche e territoriali su cui l'Accordo di Programma ha influenza per consentire di evidenziare i cambiamenti indotti nell'ambiente, valutando il grado di raggiungimento degli obiettivi di sostenibilità ambientale emersi in sede di valutazione.

Le operazioni di monitoraggio riguardano la raccolta e aggiornamento dei dati, e una serie di attività di verifica dell'andamento degli indicatori individuati come pertinenti con la previsione, se necessario, di operazioni correttive per riorientare eventualmente obiettivi, azioni e interventi necessari per attuare il piano in modo sostenibile.

Le rilevazioni dei dati sono effettuate dal soggetto proponente la progettazione, con la collaborazione degli Enti preposti per legge ai monitoraggi ambientali che possono fornire i risultati delle proprie campagne di rilevamento (come ad esempio i dati dalle stazioni mobili per l'aria).

I risultati delle operazioni di monitoraggio dovranno essere strutturati in un rapporto periodico che tratti dello stato delle componenti ambientali indicate come pertinenti, del loro andamento in relazione alle diverse fasi di realizzazione del progetto e di eventuali misure correttive a loro supporto.

È necessario che si prefissi una cadenza temporale per i diversi tipi di rilevamento e che si indichi quali temi ambientali sono da tenere sotto controllo per evitare una gestione confusa delle operazioni.

Per poter effettuare queste tipologie di analisi si ricorre all'utilizzo degli indicatori.

E.2. Struttura del sistema di monitoraggio

Gli indicatori utili per monitorare l'attuazione del progetto nelle sue diverse fasi sono finalizzati a valutare gli effetti previsti nel processo di VAS, ad individuare le modificazioni

nello stato dell'ambiente e rendere compatibili le relazioni tra progetto e ambiente.

Oltre agli indicatori già segnalati in precedenza sullo Stato dell'Ambiente e sugli Effetti individuati, risultano necessari in questa fase gli indicatori che si riferiscono all'Attuazione del piano stesso.

La relazione che questi tre set di indicatori stabilisce con la metodologia DPSIR può essere schematizzata nella figura sottostante:

Rapporto tra indicatori di valutazione e schema concettuale DPSIR

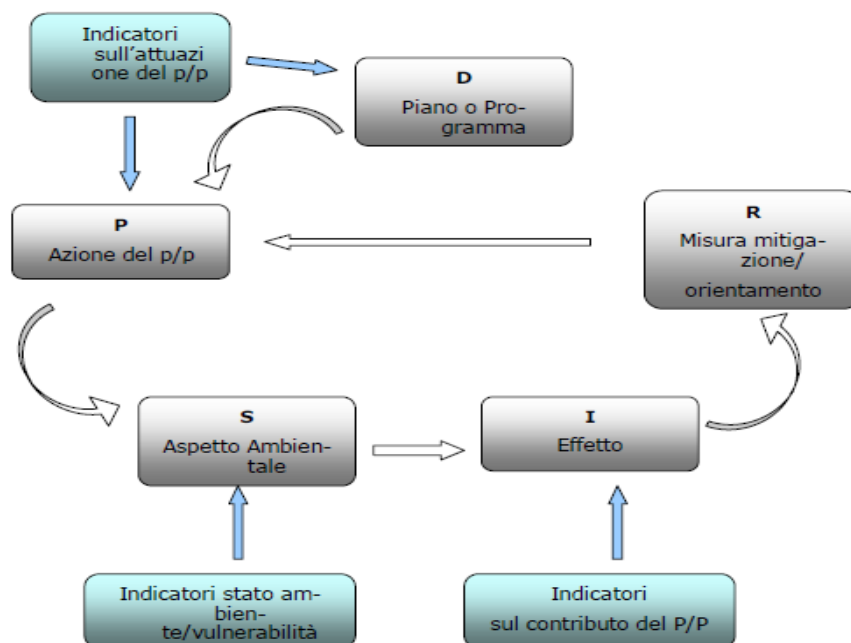

Tab.53 – Rapporto tra Indicatori e schema DPSIR

L'utilizzo di specifiche unità di misura per ognuno degli Indicatori proposti consentirà di valutare se e quanto le componenti ambientali hanno subito cambiamenti (negativi o positivi) con l'attuazione dell'intervento; i risultati forniranno un utile aggiornamento sullo stato dell'ambiente di questa parte di città utili anche per calibrare o programmare politiche di livello comunale.

Gli **Indicatori di monitoraggio** scelti per l'Accordo di Programma di Monterocco riguardano temi ambientali legati all'Aria, al Suolo e ai Rifiuti:

TEMA AMBIENTALE e Pressione	INDICATORE * (* Elab: All.A)			
	parametro	unità misura	frequenza / cadenza	dati
ARIA Emissioni	CO	Valore assoluto	Controllo ogni anno	- dati registrati da centraline della Rete Provinciale di Monitoraggio della Qualità dell'Aria della Provincia di AP - qualora dati non reperibili, si provvederà ad effettuare prelievo ed analisi dell'aria.
		% variazione sul dato precedente	Controllo ogni 3 anni	- dati rilevati per il valore assoluto di emissione
	NO ₂	Valore assoluto	Controllo ogni anno	- dati registrati da centraline della Rete Provinciale di Monitoraggio della Qualità dell'Aria della Provincia di AP - qualora dati non reperibili, si provvederà ad effettuare prelievo ed analisi dell'aria
		% variazione sul dato precedente	Controllo ogni 3 anni	- dati rilevati per il valore assoluto di emissione
	PM ₁₀	Valore assoluto	Controllo ogni anno	- dati registrati da centraline della Rete Provinciale di Monitoraggio della Qualità dell'Aria della Provincia di AP - qualora dati non reperibili, si provvederà ad effettuare prelievo ed analisi dell'aria
		% variazione sul dato precedente	Controllo ogni 3 anni	- dati rilevati per il valore assoluto di emissione
	SO ₂	Valore assoluto	Controllo ogni anno	- dati registrati da centraline della Rete Provinciale di Monitoraggio della Qualità dell'Aria della Provincia di AP - qualora dati non reperibili, si provvederà ad effettuare prelievo ed analisi dell'aria.
		% variazione sul dato precedente	Controllo ogni 3 anni	- dati rilevati per il valore assoluto di emissione
	O ₃	Valore assoluto	Controllo ogni anno	- dati registrati da centraline della Rete Provinciale di Monitoraggio della Qualità dell'Aria della Provincia di AP - qualora dati non reperibili, si provvederà ad effettuare prelievo ed analisi dell'aria
		% variazione sul dato precedente	Controllo ogni 3 anni	- dati rilevati per il valore assoluto di emissione
	BENZENE	Valore assoluto	Controllo ogni anno	- dati registrati da centraline della Rete Provinciale di Monitoraggio della Qualità dell'Aria della Provincia di AP - qualora dati non reperibili, si provvederà ad effettuare prelievo ed analisi dell'aria.
		% variazione sul dato precedente	Controllo ogni 3 anni	- dati rilevati per il valore assoluto di emissione

ARIA (fase Cantiere)	POLVERI TOTALI	Valore assoluto	- Iniziale prima dei lavori. - durante lavori scavo (ogni terzo dello scavo)	Indagine diretta sul luogo:
SUOLO (Terreno di scavo)		Parametri chimico-fisici previsti alla tab. 1 colonna "A" All. 5 al Titolo V Parte IV del D. Lgs.152/2006: - IPA - Metalli pesanti (Pb,Ni,Hg,Cd, Cr,As)	Iniziale prima degli scavi (max 20 cm)	Indagine diretta sul luogo
RIFIUTI Produzione RSU totale		t/anno	Controllo ogni anno	- dati MUD c/o C.C.I.A.A. - dati comunali e/o dalla società che gestisce il servizio
RIFIUTI Produzione RSU pro capite		Kg/ab*giorno	Controllo ogni anno	- dati MUD c/o C.C.I.A.A. - dati comunali e/o dalla società che gestisce il servizio
RIFIUTI raccolta differenziata comunale	% delle varie tipologie di rifiuti (CER) raccolte in differenziata dai cittadini, dalle attività commerciali e dalle piazzole comunali	Valore %	Controllo ogni anno	- dati MUD c/o C.C.I.A.A. - dati comunali e/o dalla società che gestisce il servizio
RIFIUTI Efficienza servizio raccolta			Controllo ogni 3 anni	Elaborazione risposte a specifico questionario proposto ai cittadini

Tab.54 – Indicatori di Monitoraggio

Sarà inoltre utile verificare lo stato di attuazione dell'Obiettivo Strategico alla base della proposta dell'Accordo di Programma, che è quello di offrire sul mercato Edilizia Residenziale Convenzionata, attraverso l'indicatore dell' Incremento del numero di abitanti annuo.

I tempi di attuazione del monitoraggio sono diversificati in ordine alla rilevanza di ciascun indicatore proposto e prevedono alcune operazioni di analisi iniziali (all'apertura del cantiere) e alcune durante le diverse lavorazioni (fasi di scavo, fasi di costruzione).

Il monitoraggio seguirà durante tutto il tempo necessario le realizzazioni previste, effettuando i rilievi nelle cadenze indicate per ogni tema ambientale trattato. Il processo provvederà a verificare se durante le fasi attuative si verificano effetti sull'ambiente non previsti durante il processo di VAS, per riorientare le scelte operative.