



Comune di Ascoli Piceno

Settore Direzione e Controllo OO.PP.

PROGETTO ESECUTIVO

Oggetto: COSTRUZIONE NUOVI LOCULI NELLA ZONA EST CIMITERO DI BORGO SOLESTA' - 2° STRALCIO

Committente: COMUNE DI ASCOLI PICENO

Elaborato: SEZIONE E PARTICOLARI COSTRUTTIVI

Emesso il 09/01/2008

Scala 1:50 - 1:20

Progettisti
Dott. Arch. Enrico Malossetti
Geom. Maurizio Bonifazi
Geom. Marco Paoletti

Il Responsabile del Procedimento

~~Dr. Ing. Vincenzo Ballatori~~
~~Arch. Silvia A. Giacomini~~

Tav.N° DATA REVISIONE 25/09/2017

08

A norma di legge il presente disegno non potrà essere riprodotto ne consegnato a terzi ne utilizzato per scopi diversi da quello di destinazione senza l'autorizzazione scritta di questo studio tecnico che ne detiene la proprietà.

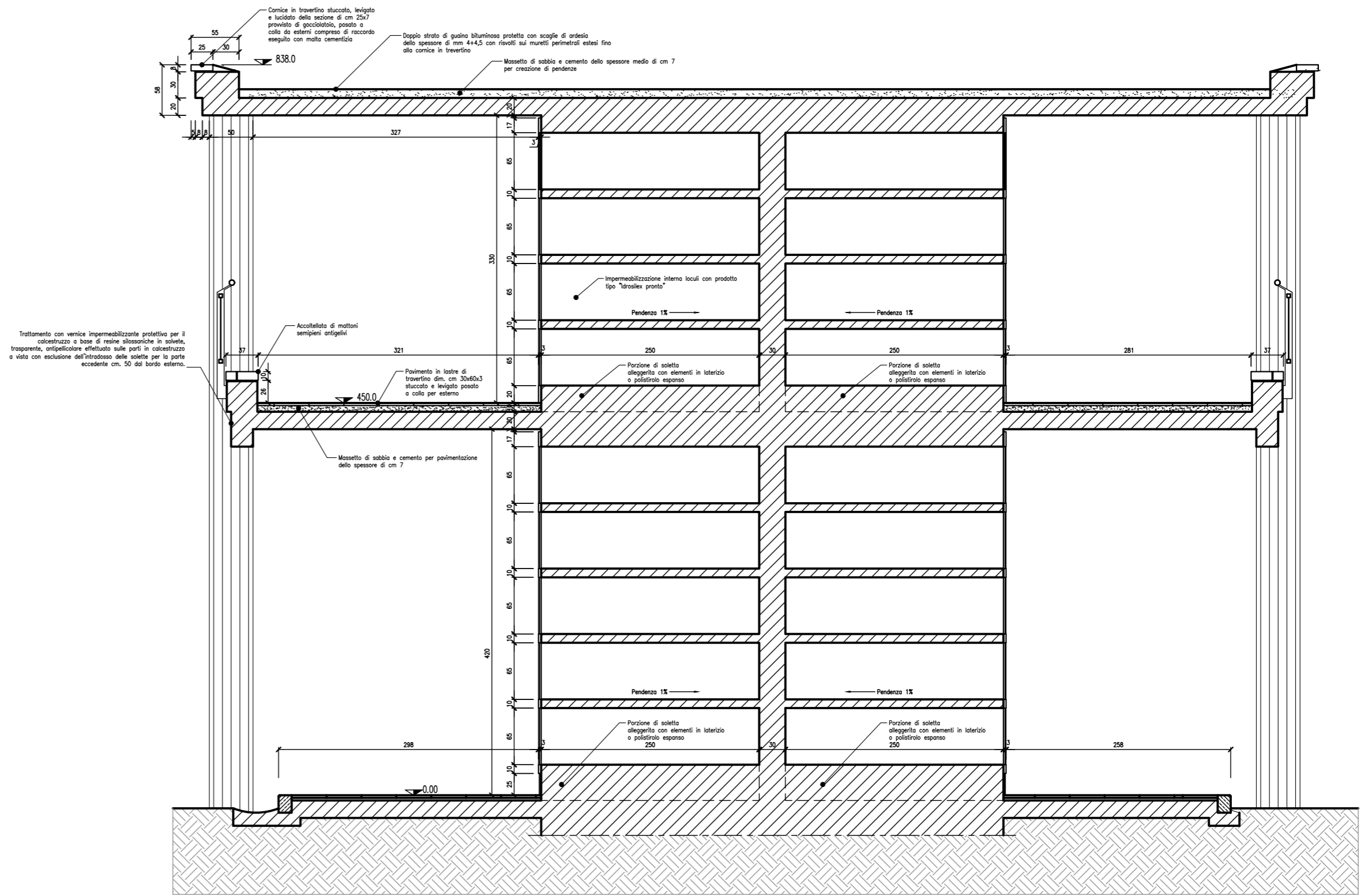

SEZIONE Scala 1:50

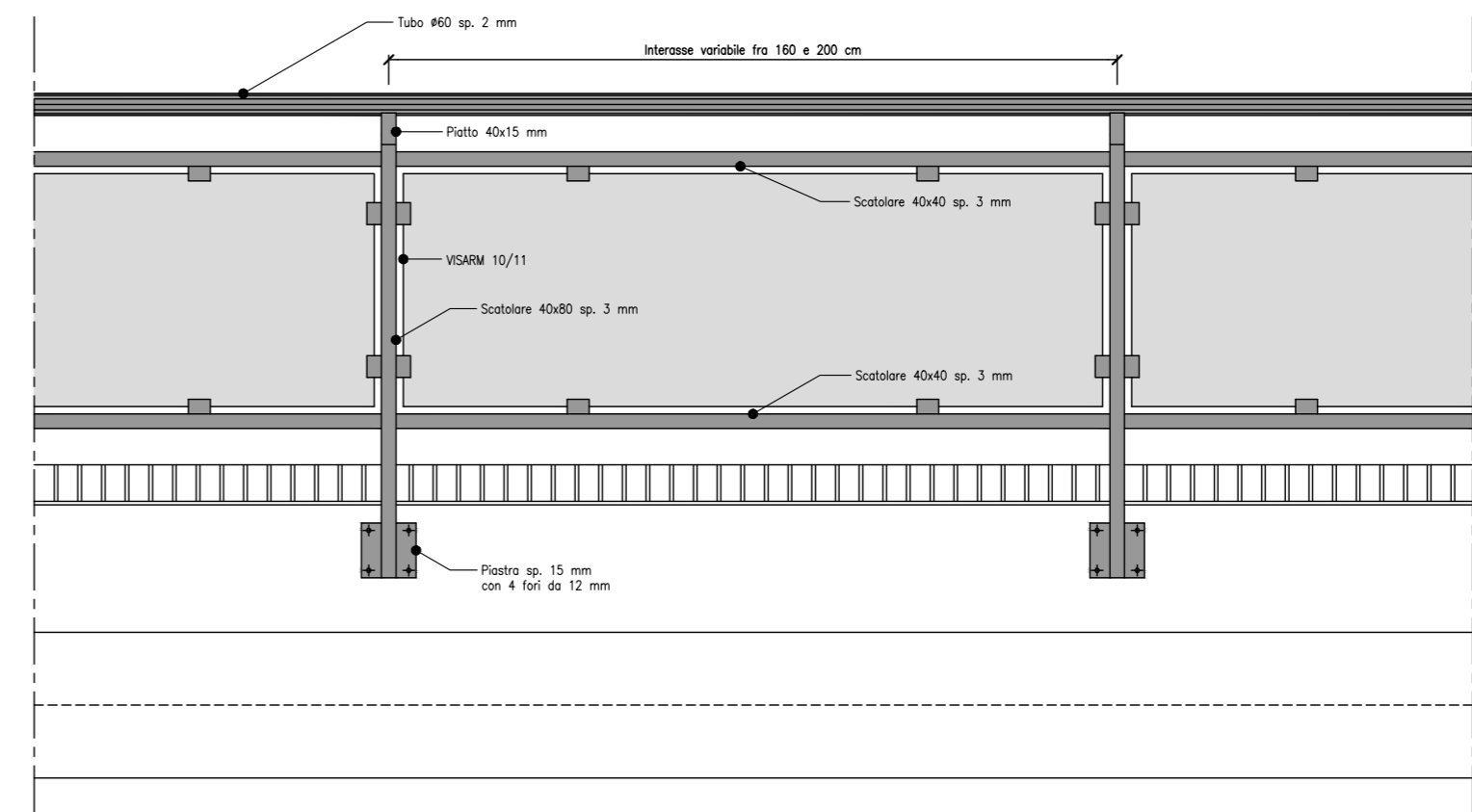
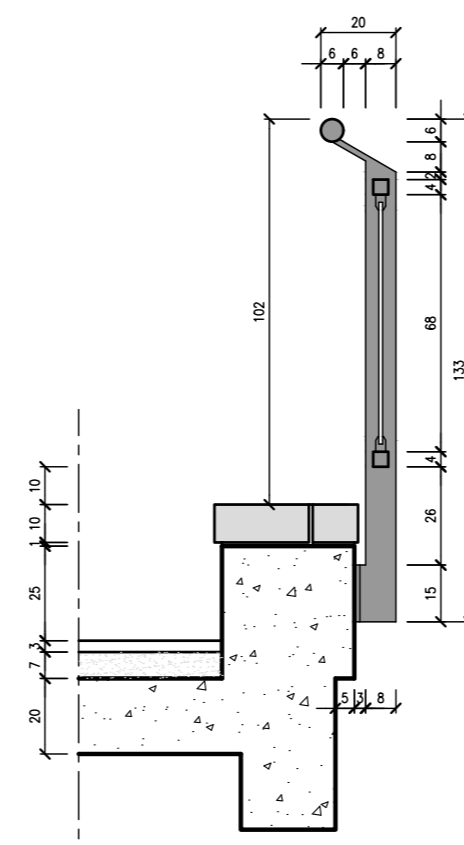

PARTICOLARE BALAUSTRATA Scala 1:20