



Comune di Ascoli Piceno

SETTORE EDILIZIA - ATTIVITÀ PRODUTTIVE - AMBIENTE

Servizi Manutentivi, impiantistica Sportiva e Servizi Tecnico Patrimoniali

PROGETTO DEFINITIVO

Oggetto: RIQUALIFICAZIONE PALESTRA EX-IPSA VIA DE DOMINICIS

Committente: COMUNE DI ASCOLI PICENO

Elaborato: PIANTA STATO ATTUALE E RIFORMATO  
PROSPETTI E SEZIONE STATO ATTUALE

Emesso il  
Scala  
1:100

Progettisti  
Dott. Arch. Enrico Malosetti  
Geom. Maurizio Bonifazi

Il Responsabile del Procedimento  
Dr. Arch. Ugo Galanti

Tav.N°

DATA

REVISIONE

1

A norma di legge il presente disegno non potrà essere riprodotto né consegnato a terzi né utilizzato per scopi diversi da quello di destinazione senza l'autorizzazione scritta di questo studio tecnico che ne detiene la proprietà.

PIANTA PIANO TERRA

Stato Attuale

scala 1:100

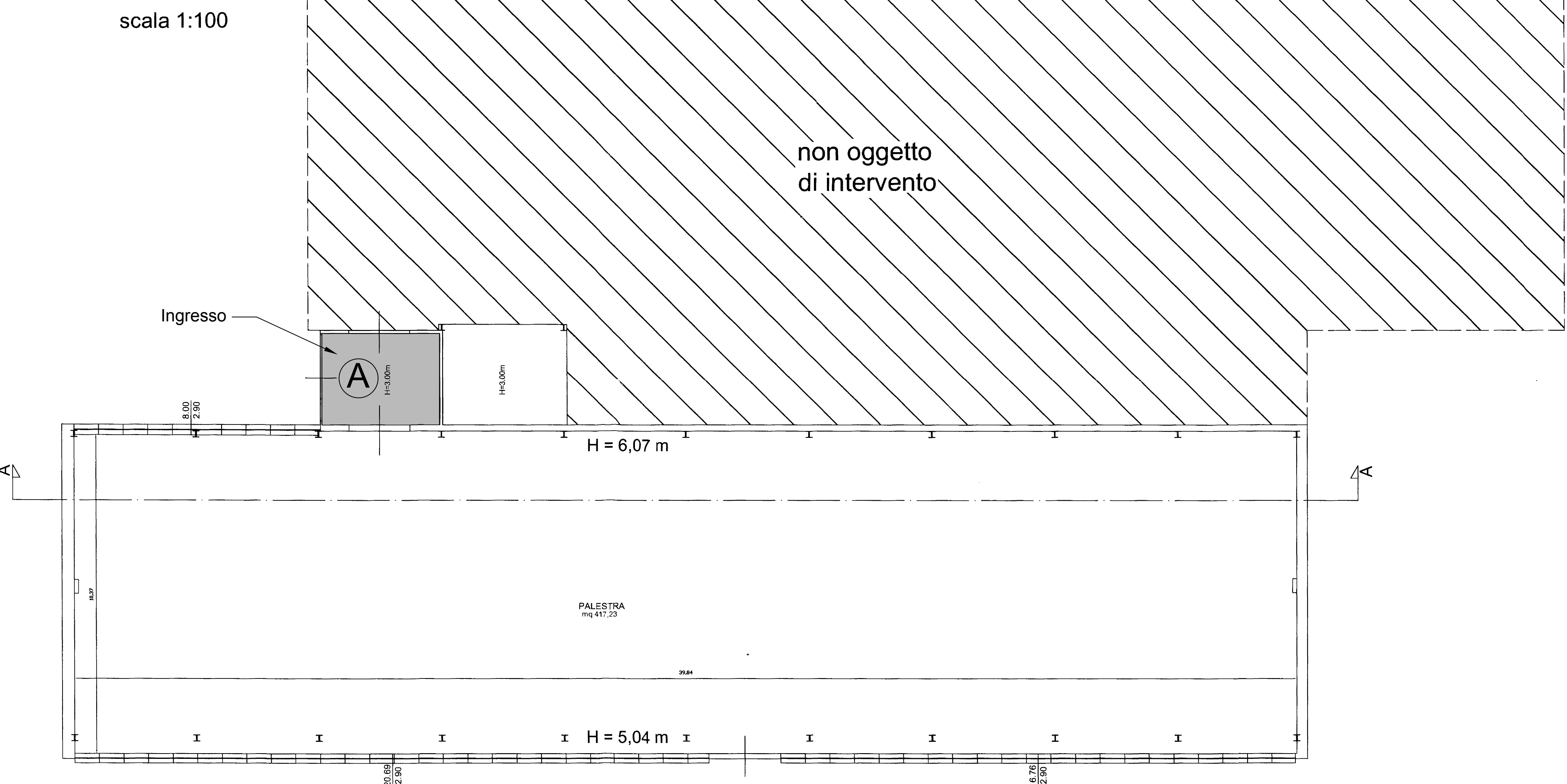
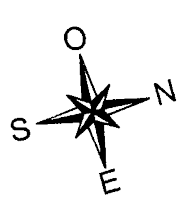

PLANIMETRIA GENERALE STATO RIFORMATO

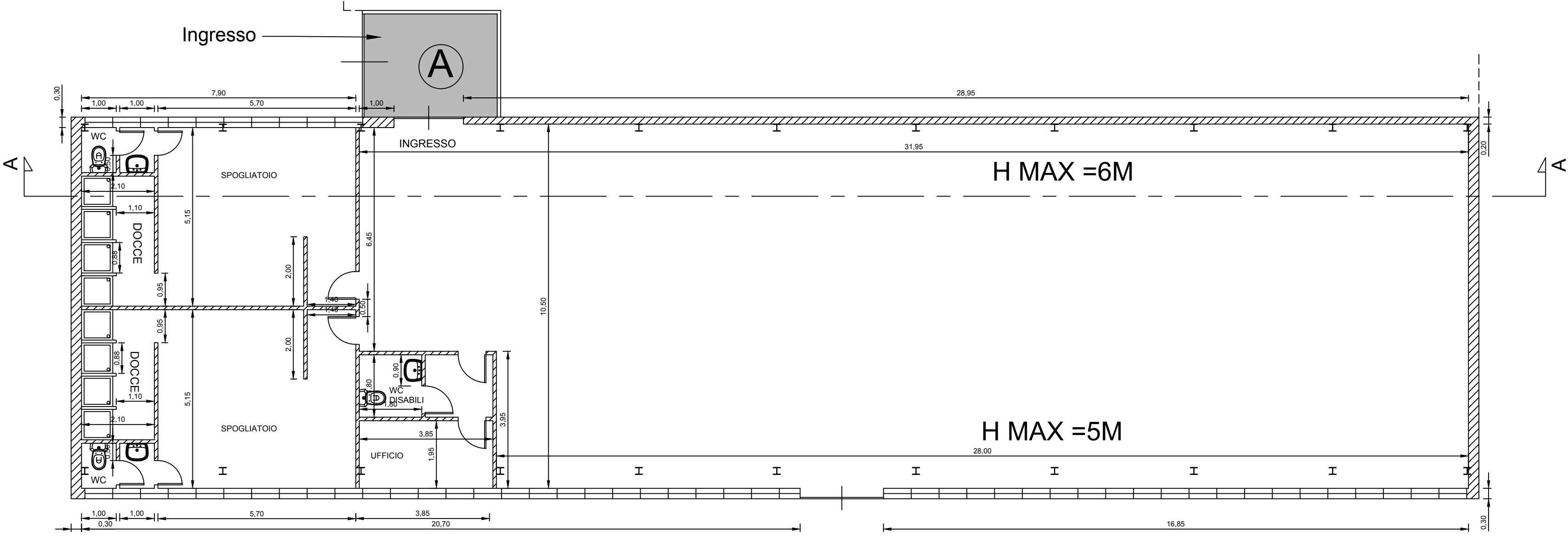

PROSPETTO NORD

Stato Attuale e Riformato

scala 1:100

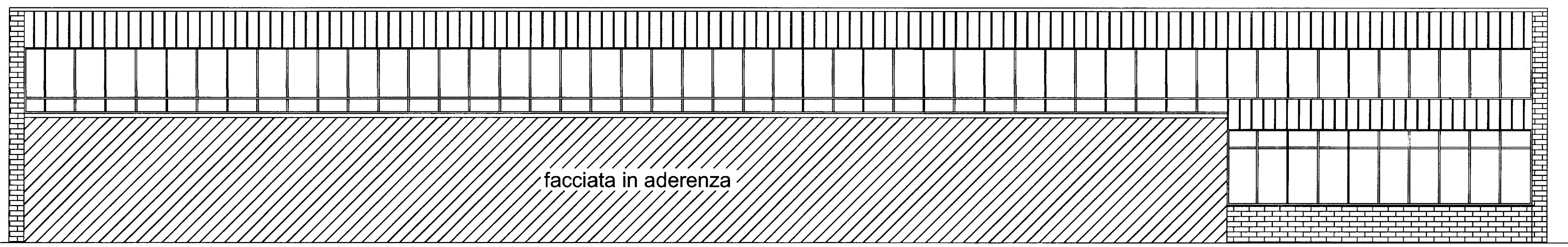

PROSPETTO SUD

Stato Attuale e Riformato

scala 1:100

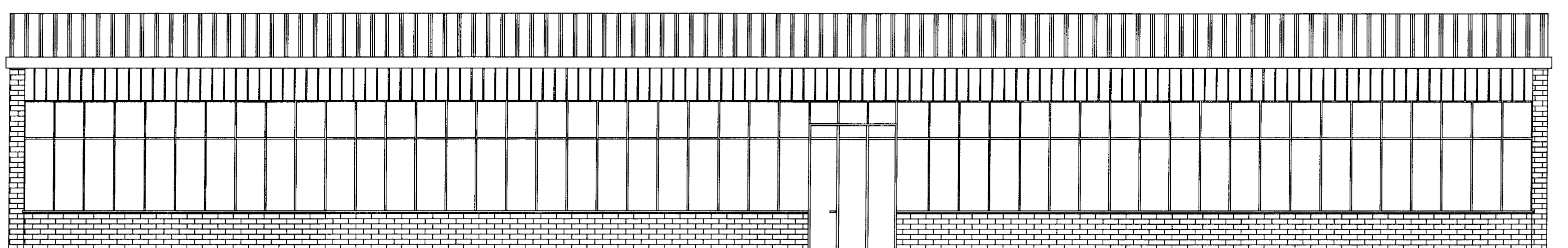

SEZIONE A-A

Stato Attuale

scala 1:100

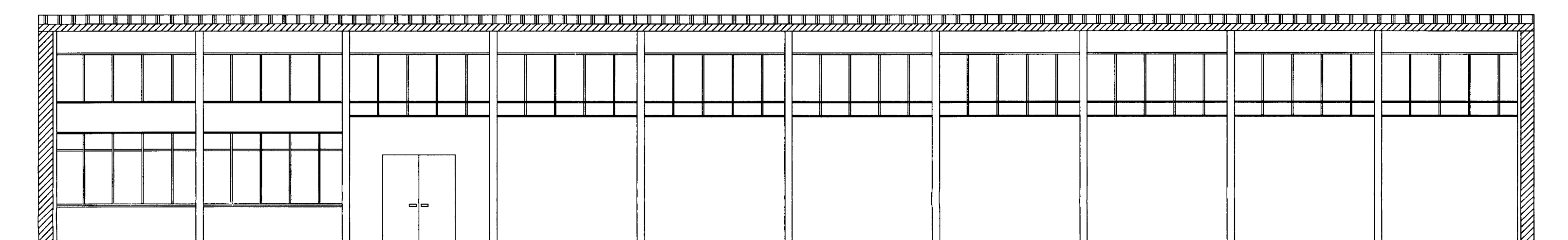

SEZIONE A-A

Stato Riformato

scala 1:100

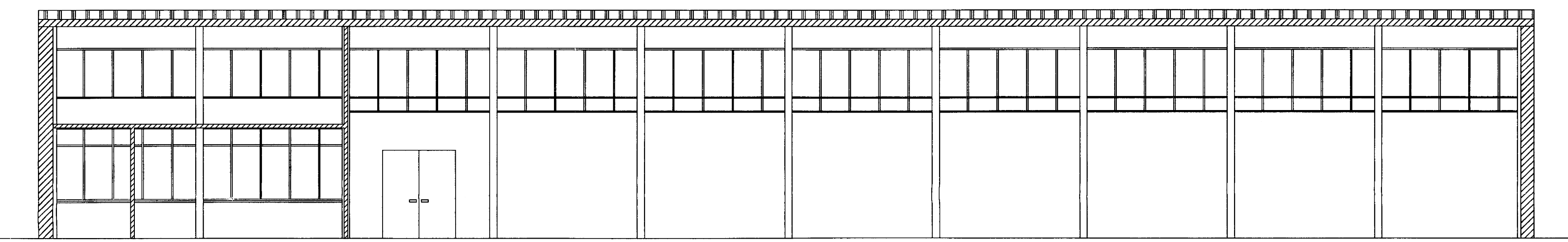

PROSPETTO OVEST

Stato Attuale e Riformato

scala 1:100

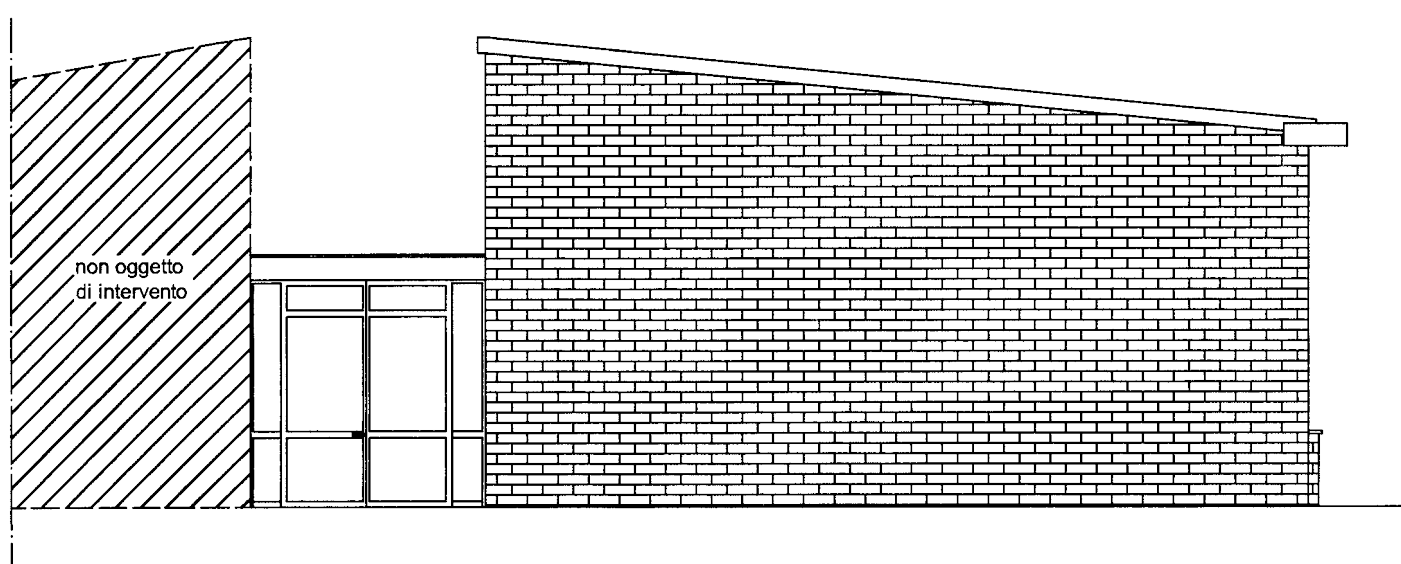

PROSPETTO EST

Stato Attuale e Riformato

scala 1:100

