ORDINE INGEGNERI ASCOLI PICENO

FONDAZIONE INGEGNERI ASCOLI PICENO

In collaborazione con

hub21

CONSIGLIO NAZIONALE DEGLI INGEGNERI

Federazione Ordini Ingegneri Marche

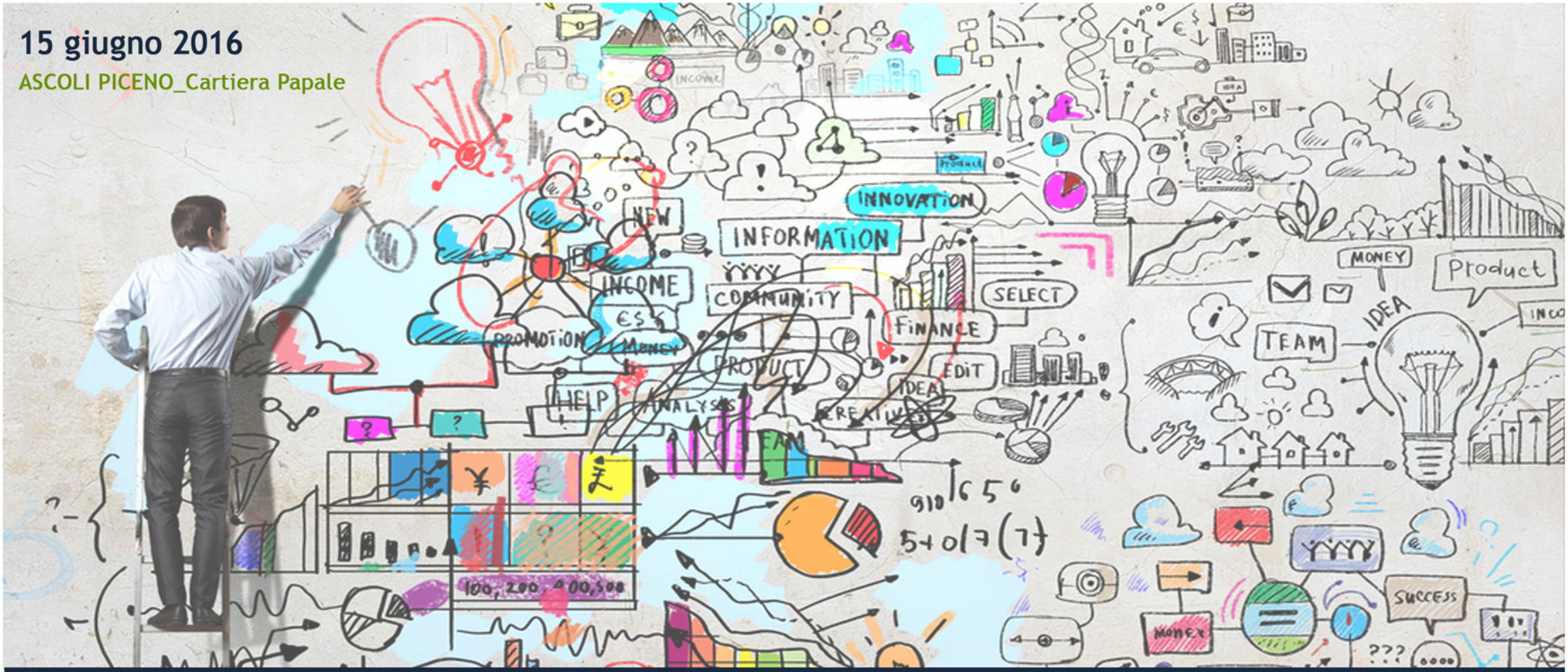

CONTAMINAZIONI DIGITALI_INGEGNERI&STARTUP

15.00 registrazione partecipanti

15.30 saluti

- **MICHELE LAORTE** Presidente Ordine Ingegneri Ascoli Piceno
- **GUIDO CASTELLI** Sindaco Ascoli Piceno
- **ARMANDO ZAMBRANO** Presidente Consiglio Nazionale Ingegneri
- **PASQUALE UBALDI** Presidente Federazione Ordini Ingegneri Marche

16.00 interventi

- **MICHELE LAORTE "Contaminazione creativa"**
- **LUCA SCALI** Amm. Delegato HUB 21 **"L'ecosistema digitale e le startup innovative"**

COFFEE BREAK

17.25 interventi

- **GIANNI MASSA** Vice Presidente Consiglio Nazionale Ingegneri **"Sovrapposizioni"**
- **SARA CAUCCI** HUB 21 **"Fintech: i trend della finanza digitale"**

18.15 Case history

18.45 Q&A

19.00 Conclusioni

#contaminazioniavvenute _ let's start!

Evento gratuito e valido per il rilascio di **3 crediti** formativi professionali per iscritti Albo Ingegneri. Segreteria organizzatrice Fondazione Ingegneri Ascoli Piceno: segreteria@fondazioneingap.it