



Comune di Ascoli Piceno

MEDAGLIA D'ORO AL VALOR MILITARE PER ATTIVITÀ PARTIGIANA

ORDINANZA DIRIGENZIALE

N. 6 del 08/01/2016

U.O.A. POLIZIA MUNICIPALE E PROTEZIONE CIVILE

OGGETTO: STRADA COMUNALE VIA CIRCONVALLAZIONE NORD - VIA S. EMIDIO ALLE GROTTI DISPOSIZIONI INERENTI LA CIRCOLAZIONE VEICOLARE PER L'ESECUZIONE DEI LAVORI DI COMPLETAMENTO " COLLEGAMENTO VIARIO CIRCONVALLAZIONE NORD - VIA S.EMIDIO ALLE GROTTI".

IL COMANDANTE

RICHIAMATO il decreto sindacale n. 8 del 19 febbraio 2015 con il quale alla sottoscritta è stata confermata la nomina a comandante della Polizia Municipale (unità Organizzativa Autonoma Polizia Municipale e Protezione Civile);

VISTA la nota in data 28/08/2015, prot. 51845 a firma del Dirigente del Settore Gestione e Progettazione OO.PP., Ing. V. Ballatori, con la quale è stata richiesta l'emissione di apposita Ordinanza Dirigenziale per l'esecuzione di lavori relativi alla realizzazione della nuova rotatoria; RICONTRATA la necessità di disciplinare la circolazione veicolare lungo i tratti stradali sopra indicati;

DATO ATTO che la sottoscritta è il responsabile del procedimento relativo al presente atto; VISTO l'articolo 7 del D. Lgs nr 285 del 30/4/1992 recante il "Nuovo Codice della Strada";

ORDINA

Con decorrenza dal giorno 11 gennaio 2016 e scadenza 30 giugno 2016:
di regolamentare la circolazione veicolare in Via Circonvallazione Nord, all'intersezione di S. Emidio alle Grotte, in prossimità del tratto interessato ai lavori relativi alla realizzazione della nuova rotatoria come evidenziato nella planimetria che si allega alla presente quale parte integrante e sostanziale, del presente atto, relativamente i lavori evidenziati nella fase 2.A;
di ribadire e, quindi mantenere la segnaletica stradale di cantiere installata precedentemente in Via Circonvallazione Nord nel rispetto della tav. 63 del D.M.10/07/2002 adeguata per quanto attiene ai limiti di velocità all'attuale destinazione della strada (ora arteria comunale);
di interdire l'immissione dei veicoli in Via Circonvallazione Nord da Via S.Emidio alle Grotte;
di istituire l'obbligo di svolta a sinistra per tutti i veicoli in uscita dal parcheggio ex Gil;

di istituire il doppio senso di marcia in S.Emidio alle Grotte per il tratto da Viale M. Federici ad ingresso parcheggio ex Gil;
di istituire l'obbligo di fermarsi e dare precedenza per tutti i veicoli provenienti da Via S.Emidio alle Grotte all'incrocio con Viale M.Federici;
di istituire il divieto di sosta con rimozione forzata in ambo i lati di Via S.Emidio alle Grotte;
si autorizza la Ditta a realizzare eventuali occupazioni temporanee di suolo pubblico per l'esecuzione dei lavori di cui alla predetta fase 2/A;

INVITA

- la ditta esecutrice dei lavori, ad apporre a propria cura e spese la segnaletica stradale necessaria per la regolamentazione della circolazione veicolare nel rispetto di quanto sopra indicato;

Il presente provvedimento, reso noto mediante pubblicazione all'Albo Pretorio comunale, viene trasmesso al Prefetto di Ascoli Piceno per l'adozione – ai sensi dell'art: 13 della Legge 121/1981 – delle azioni di coordinamento e delle necessarie comunicazioni alle Forze di Polizia
Copia del presente atto è trasmessa a.

Prefettura di AP

Questura di AP

Segreteria del Sindaco

Comando Carabinieri

Polizia Stradale

Vigili del Fuoco

Guardia di Finanza

Servizio 118

Servizio Comunicazioni

Ditta SABA spa

Servizio Viabilità

Settore Gestione e Progettazione OO.PP.

Ditta Giacobetti Maurizio Via Esino, 3 Ascoli Piceno

START

Ai sensi dell'art. 37 comma 3 del Dlgs 30/4/1992 n. 285, avverso il presente provvedimento è ammesso il ricorso nel termine di 60 giorni e con le modalità stabilite nel regolamento (art. 74, D.P.R. 16/12/1992, n. 495) al Ministero dei Lavori Pubblici che decide in merito.

Il Comandante
(dott.ssa Patrizia Celani)

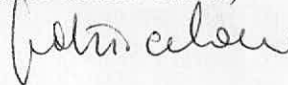

2a. FASE



TAVOLA 63

Lavori sul margine della carreggiata

NOTA: Se la sezione disponibile è superiore a 5,60 m è possibile il transito nei due sensi di marcia

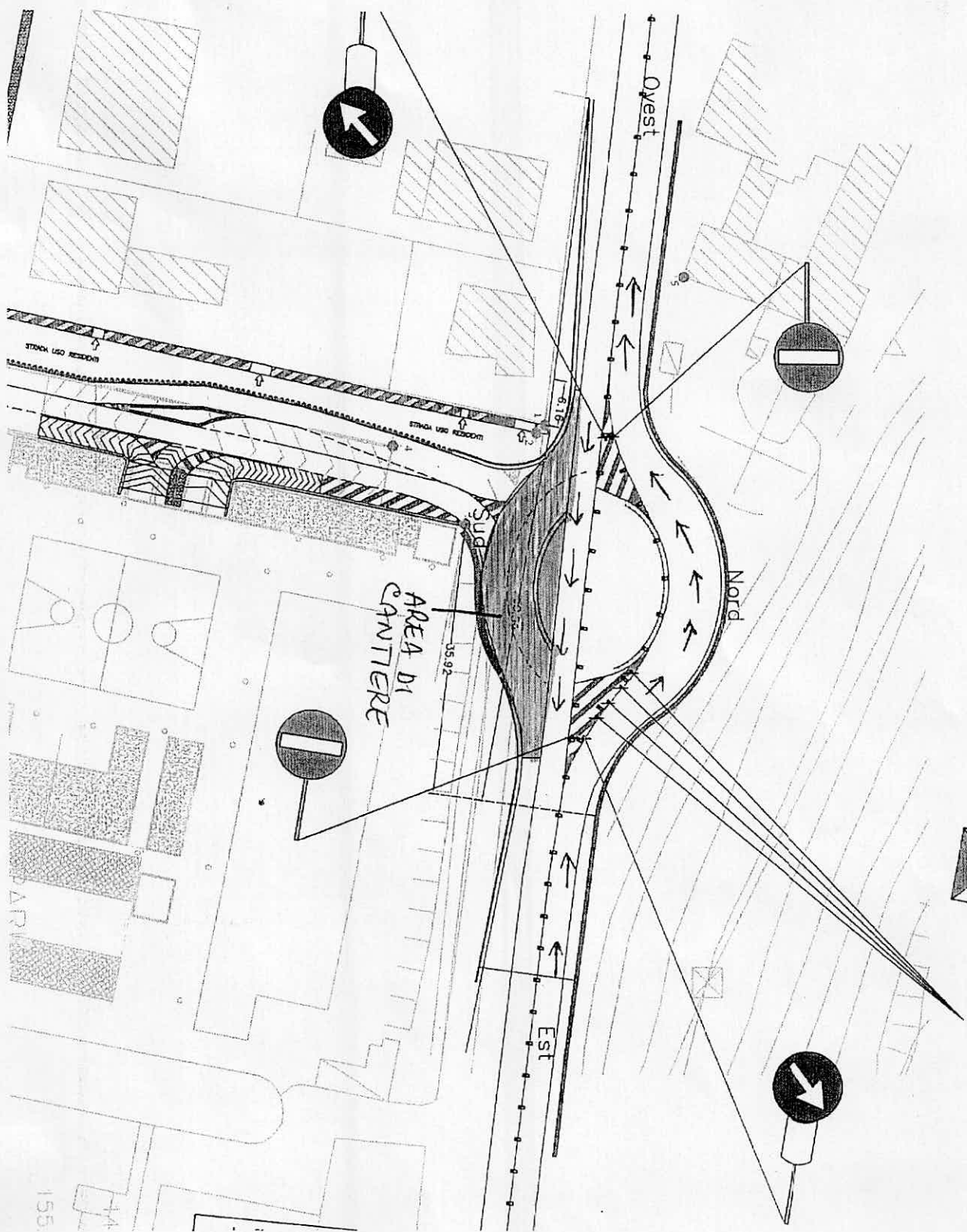
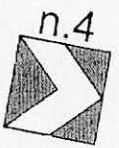
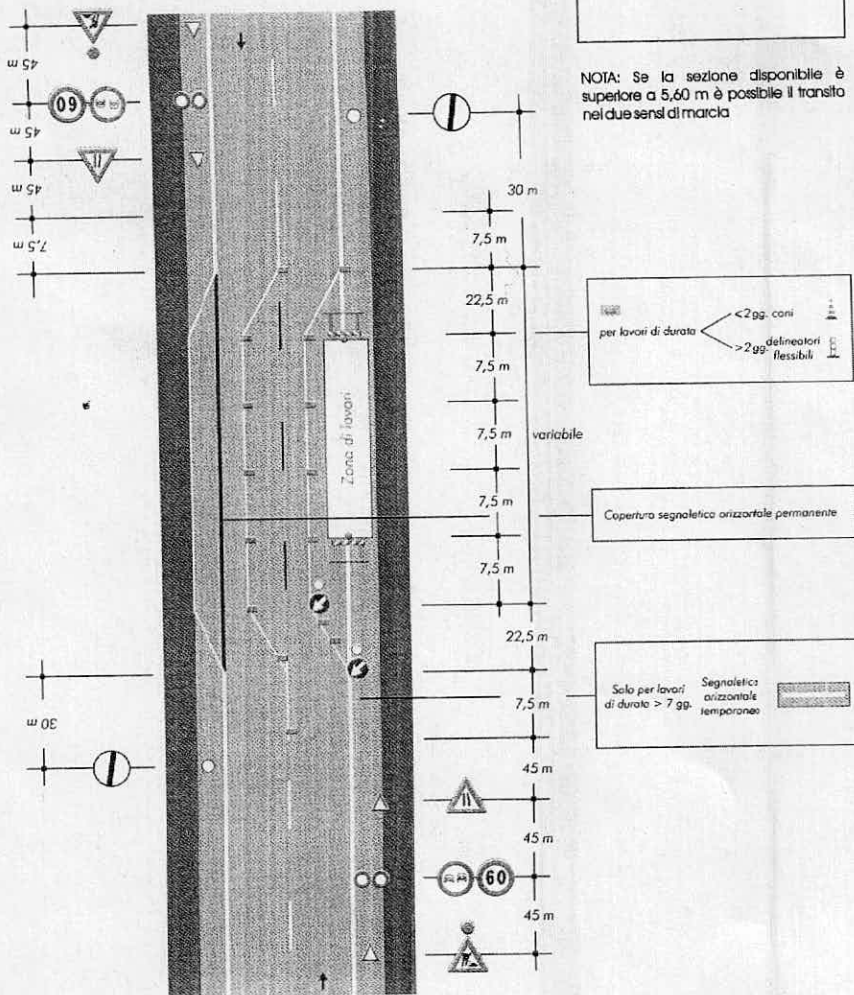

per lavori di durata < 2 gg. coni > 2 gg. deflettori flessibili

Coperchia segnaletica orizzontale permanente

Solo per lavori di durata > 7 gg. Segnaletica orizzontale temporanea

Ufficio e Punto Vendita: Via Ser...
C-f

62
e assistito
la strada
regolata

itiera mobile è
caso di strade
modeste, tale da
one di sensi unici
tra il muovere e il
funzione della
nessa sulla strada