

**C) Osservazioni finalizzate alla richiesta di modifica di vincoli o ambiti di tutela;**

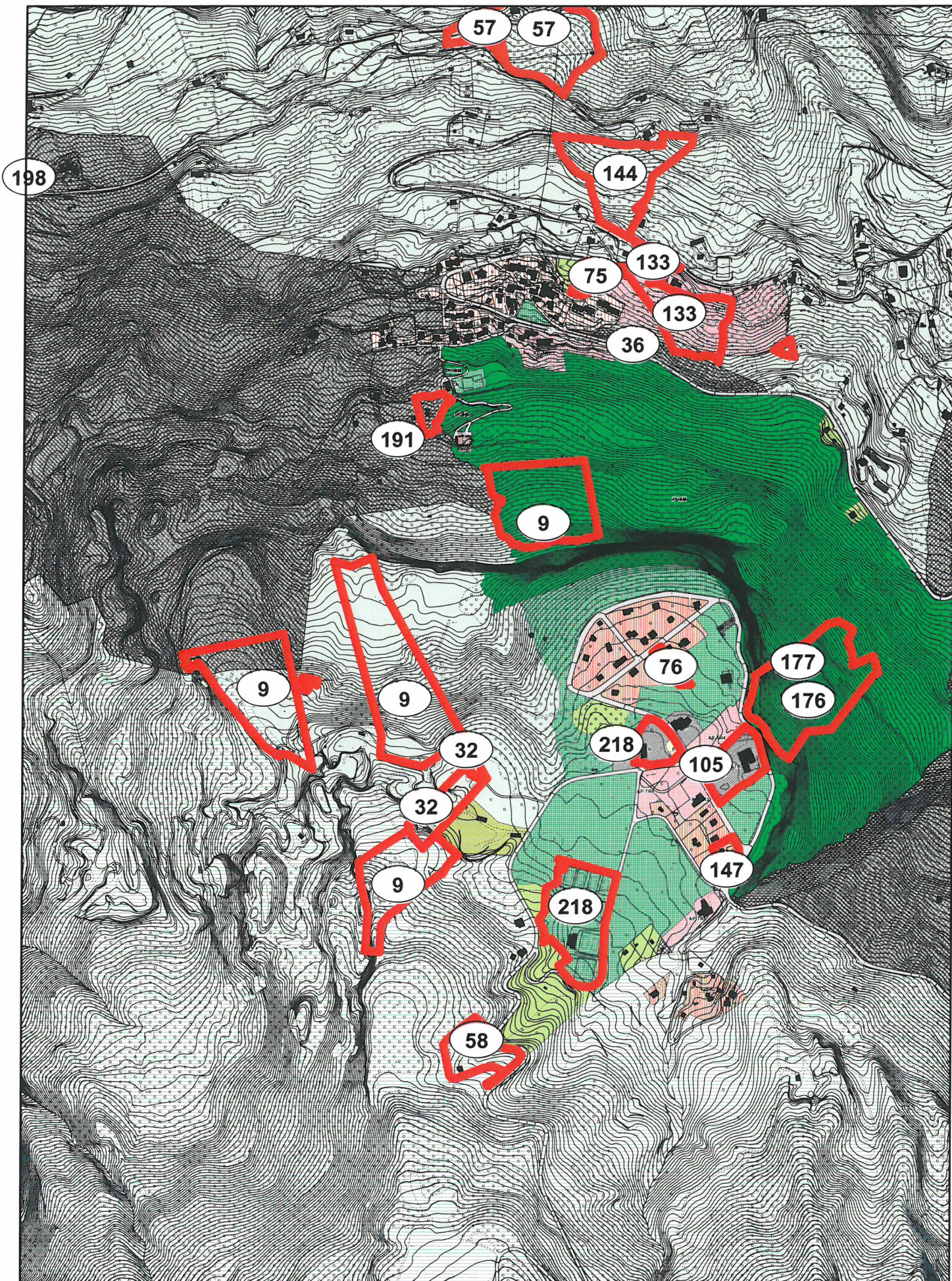



OSSERVAZIONE N. 9 - Prot.26155/2014

Scala 1:10.000



Perimetrazione delle osservazioni



**COMUNE DI ASCOLI PICENO****PROPOSTA DI CONTRODEDUZIONI ALLE OSSERVAZIONI AL PRG IN ADEGUAMENTO AL PPAR ADOTTATO CON D.C.C. N. 9 DEL 02.04.2014**

OSSERVAZIONE : Prot. n. 26155 del 12.05.2014

RICHIEDENTE : Ferri Nazzareno

LOCALIZZAZIONE : Località Colle San Marco  
Fg. 121 – part.12,13,14,49,63,93,101,103,105,106,110,  
111,114,160,56,64

OGGETTO : Modifica vincoli

DESCRIZIONE : L'osservazione è finalizzata alla richiesta di ripеримetrare la zonizzazione delle aree di proprietà per ridestinare le aree soggette a tutela di cui agli artt. 58 e 59 delle nta ad aree agricole di cui all'art. 57, almeno per una parte dei terreni interessati.

VALUTAZIONE : La zona evidenziata ricade in prevalenza nelle aree di cui agli artt. 58 e 59, ma in parte anche nelle aree agricole di cui all'art. 57. L'eliminazione -totale o parziale- dei livelli di tutela previsti risulterebbe in contrasto con gli obiettivi di tutela paesistico-ambientale del PRG in adeguamento al PPAR e della VAS.

ESITO ISTRUTTORIA : Non favorevole all'accoglimento dell'osservazione

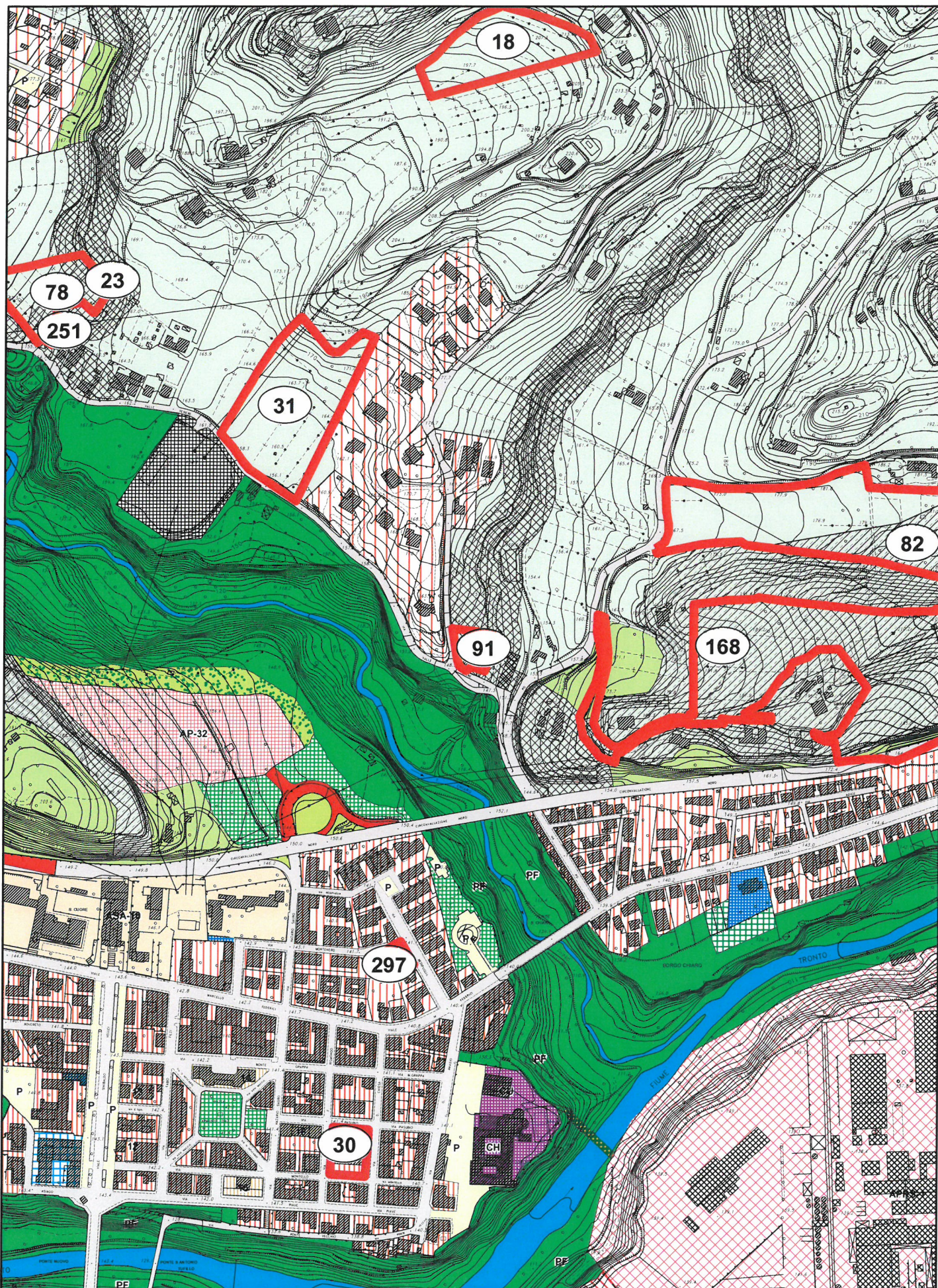

OSSERVAZIONE N. 91 - Prot.32395/2014

Scala 1:5.000



Perimetrazione delle osservazioni



**COMUNE DI ASCOLI PICENO****PROPOSTA DI CONTRODEDUZIONI ALLE OSSERVAZIONI AL PRG IN  
ADEGUAMENTO AL PPAR ADOTTATO CON D.C.C. N. 9 DEL 02.04.2014**

- OSSERVAZIONE :** Prot. n. 32395 del 12.06.2014
- RICHIEDENTE :** Ciabattoni Pietro
- LOCALIZZAZIONE :** Località Fonte di Campo  
Fg. 56 – part.15,19,20,21,22,41,42,454
- OGGETTO :** Modifica vincoli
- DESCRIZIONE :** L'osservazione è finalizzata alla richiesta di modificare la zonizzazione delle aree di proprietà per ridestinare le aree soggette a tutela di cui agli artt. 58 delle nta ad aree agricole di cui all'art. 57.
- VALUTAZIONE :** La zona evidenziata ricade in aree agricole con livello di tutela 4, l'eliminazione -totale o parziale- dei livelli di tutela previsti risulterebbe in contrasto con gli obiettivi di tutela paesistico-ambientale del PRG in adeguamento al PPAR e della VAS.
- ESITO ISTRUTTORIA :** Non favorevole all'accoglimento dell'osservazione

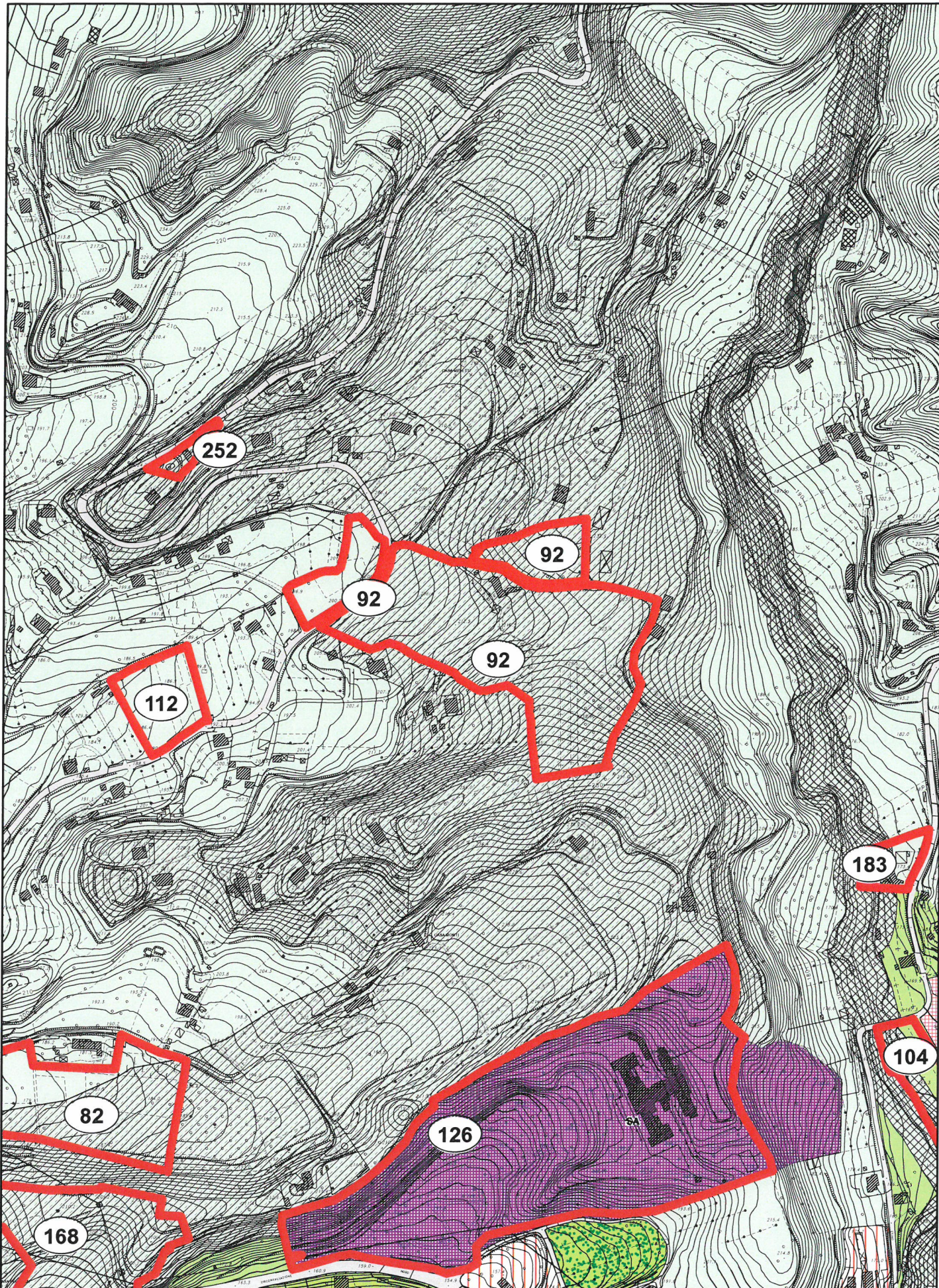

OSSERVAZIONE N. 92 - Prot.32398/2014

Scala 1:5.000

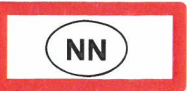

Perimetrazione delle osservazioni

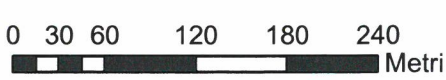

**COMUNE DI ASCOLI PICENO****PROPOSTA DI CONTRODEDUZIONI ALLE OSSERVAZIONI AL PRG IN  
ADEGUAMENTO AL PPAR ADOTTATO CON D.C.C. N. 9 DEL 02.04.2014**

OSSERVAZIONE : Prot. n. 32398 del 12.06.2014

RICHIEDENTE : Ciabattoni Pietro

LOCALIZZAZIONE : Località Fonte di Campo  
Fg. 57 – part.15,19,20,21,22,41,42,454

OGGETTO : Modifica vincoli

DESCRIZIONE : L'osservazione è finalizzata alla richiesta di modificare la zonizzazione delle aree di proprietà per ridestinare le aree soggette a tutela di cui agli artt. 58 delle nta ad aree agricole di cui all'art. 57.

VALUTAZIONE : La zona evidenziata ricade in aree agricole con livello di tutela 1, l'eliminazione -totale o parziale- dei livelli di tutela previsti risulterebbe in contrasto con gli obiettivi di tutela paesistico-ambientale del PRG in adeguamento al PPAR e della VAS.

ESITO ISTRUTTORIA : Non favorevole all'accoglimento dell'osservazione

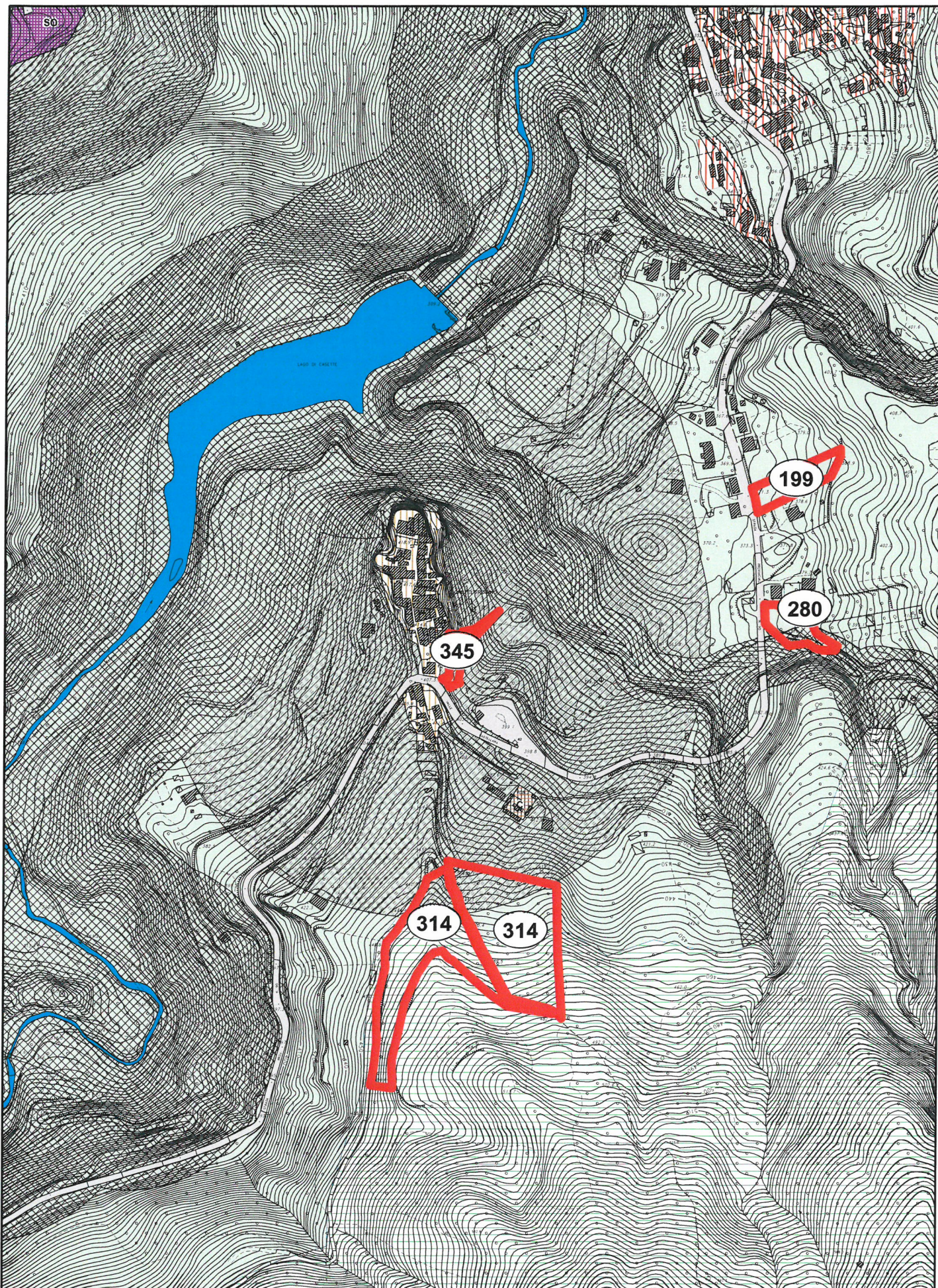

OSSERVAZIONE N. 345 - Prot.33943/2014

Scala 1:5.000



Perimetrazione delle osservazioni

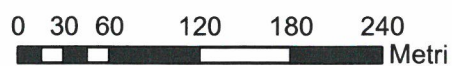

**COMUNE DI ASCOLI PICENO****PROPOSTA DI CONTRODEDUZIONI ALLE OSSERVAZIONI AL PRG IN  
ADEGUAMENTO AL PPAR ADOTTATO CON D.C.C. N. 9 DEL 02.04.2014**

OSSERVAZIONE : Prot. n. 33943 del 21.06.2014

RICHIEDENTE : Marcelli Cesare

LOCALIZZAZIONE : Località Castel Trosino  
Fg.130 - partt. 499,484

OGGETTO : Modifica vincoli

DESCRIZIONE : L'osservazione è finalizzata alla richiesta di un'area "verde", con realizzazione di una struttura riconducibile alla tipologia del chiosco.

VALUTAZIONE : Poiché la zona evidenziata ricade nella destinazione di cui all'art. 58 - "Aree agricole con livelli di tutela" (più precisamente nell'ambito di tutela 2.2 relativo alle categorie del patrimonio storico-culturale), la richiesta risulta in contrasto con gli obiettivi di tutela paesistico-ambientale del PRG in adeguamento al PPAR e della VAS.

ESITO ISTRUTTORIA : Non favorevole all'accoglimento dell'osservazione