

## **G) Osservazioni inerenti la viabilità;**

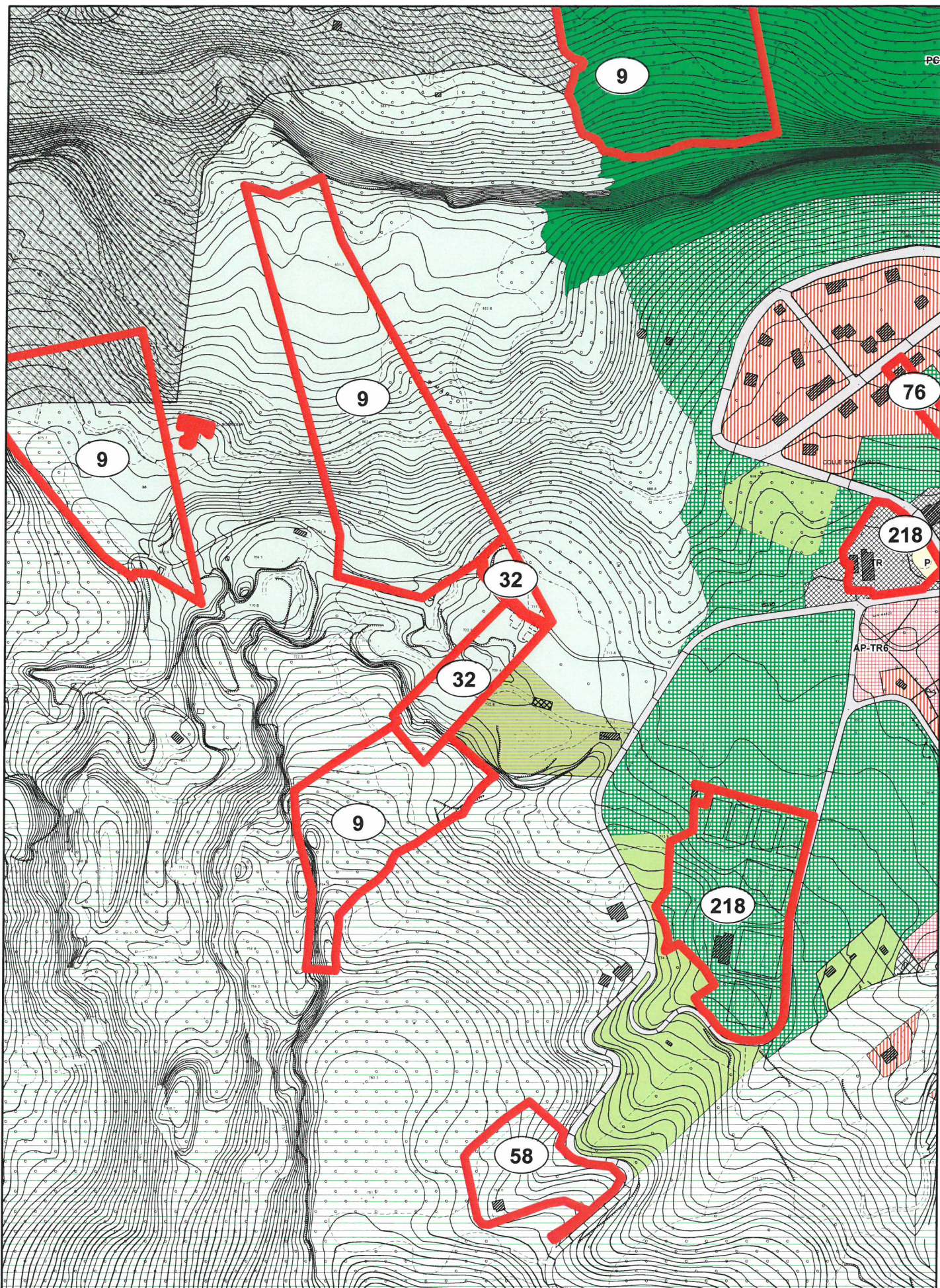



OSSERVAZIONE N. 32 - Prot.29179/2014

Scala 1:5.000



Perimetrazione delle osservazioni

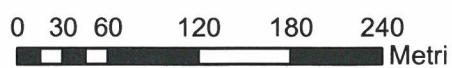

**COMUNE DI ASCOLI PICENO****PROPOSTA DI CONTRODEDUZIONI ALLE OSSERVAZIONI AL PRG IN  
ADEGUAMENTO AL PPAR ADOTTATO CON D.C.C. N. 9 DEL 02.04.2014**

OSSERVAZIONE : Prot. n. 29179 del 27.05.2014

RICHIEDENTE : Ferri Piergiorgio

LOCALIZZAZIONE : Località Colle San Marco  
Fg. 121 partt. 56,64

OGGETTO : Viabilità

DESCRIZIONE : L'osservazione è finalizzata alla richiesta di rilocalizzare i percorsi adibiti a mountain bike affinché non ricadano su strade interpoderali o fondi agricoli privati come indicato nel prg.

VALUTAZIONE : I dati catastali citati non risultano esatti, la richiesta non può essere adeguatamente valutata.

ESITO ISTRUTTORIA : Non favorevole all'accoglimento dell'osservazione.

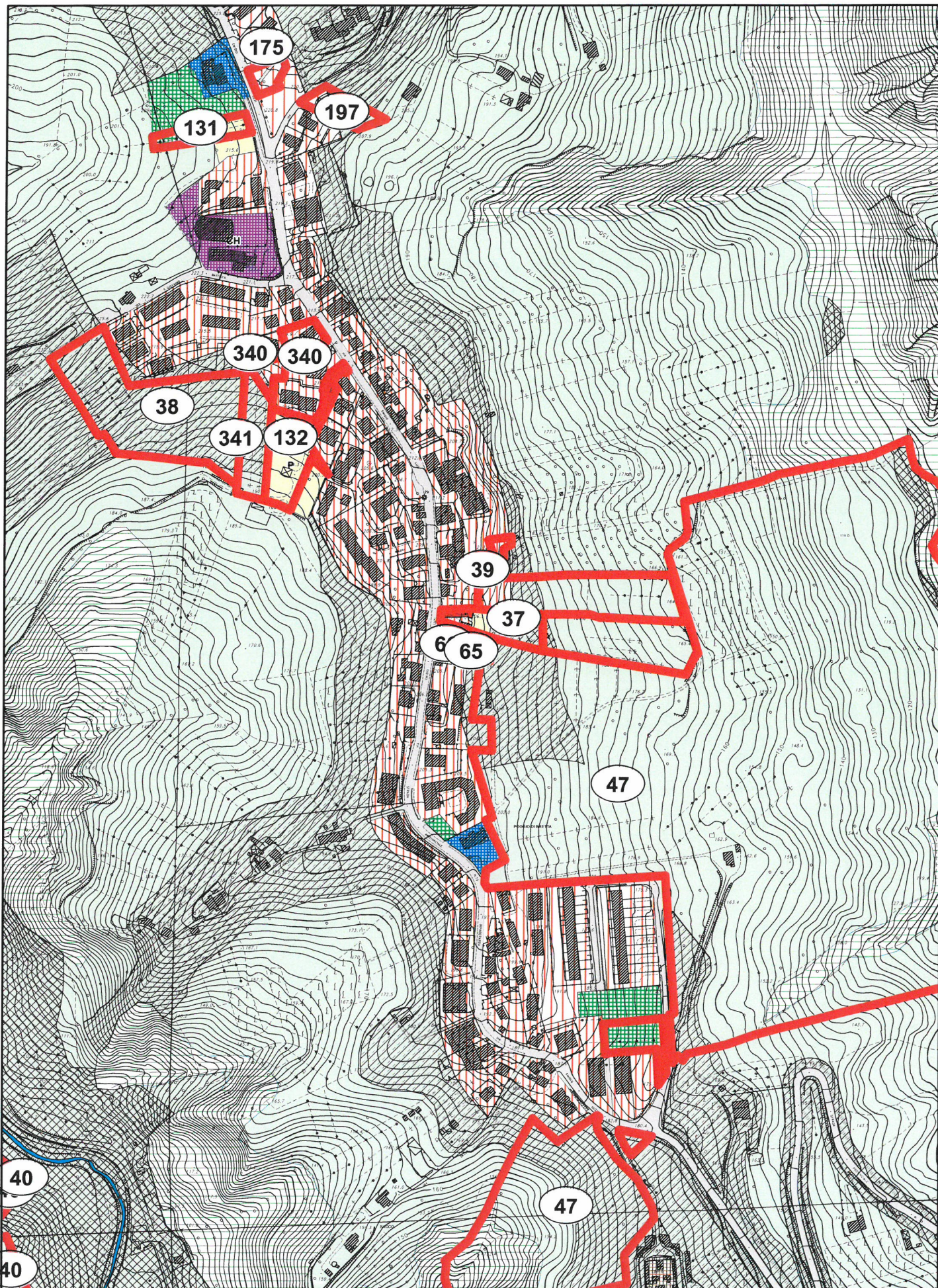

OSSERVAZIONE N. 65 - Prot.31572/2014

Scala 1:5.000



Perimetrazione delle osservazioni

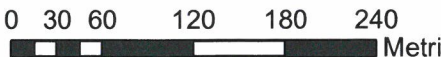

**COMUNE DI ASCOLI PICENO****PROPOSTA DI CONTRODEDUZIONI ALLE OSSERVAZIONI AL PRG IN  
ADEGUAMENTO AL PPAR ADOTTATO CON D.C.C. N. 9 DEL 02.04.2014**

OSSERVAZIONE : Prot. n. 31572 del 09.06.2014

RICHIEDENTE : Vagnoni Luigi e Battellini Gloria

LOCALIZZAZIONE : Frazione Poggio di Bretta  
Fg. 61 part. 724

OGGETTO : Viabilità

DESCRIZIONE : L'osservazione è finalizzata alla richiesta di eliminare la previsione a parcheggio sull'area di proprietà in quanto su di essa ricade il giardino del fabbricato esistente.

VALUTAZIONE : La richiesta è accoglibile, anche in considerazione delle osservazioni dei confinanti.

ESITO ISTRUTTORIA : Favorevole all'accoglimento dell'osservazione.

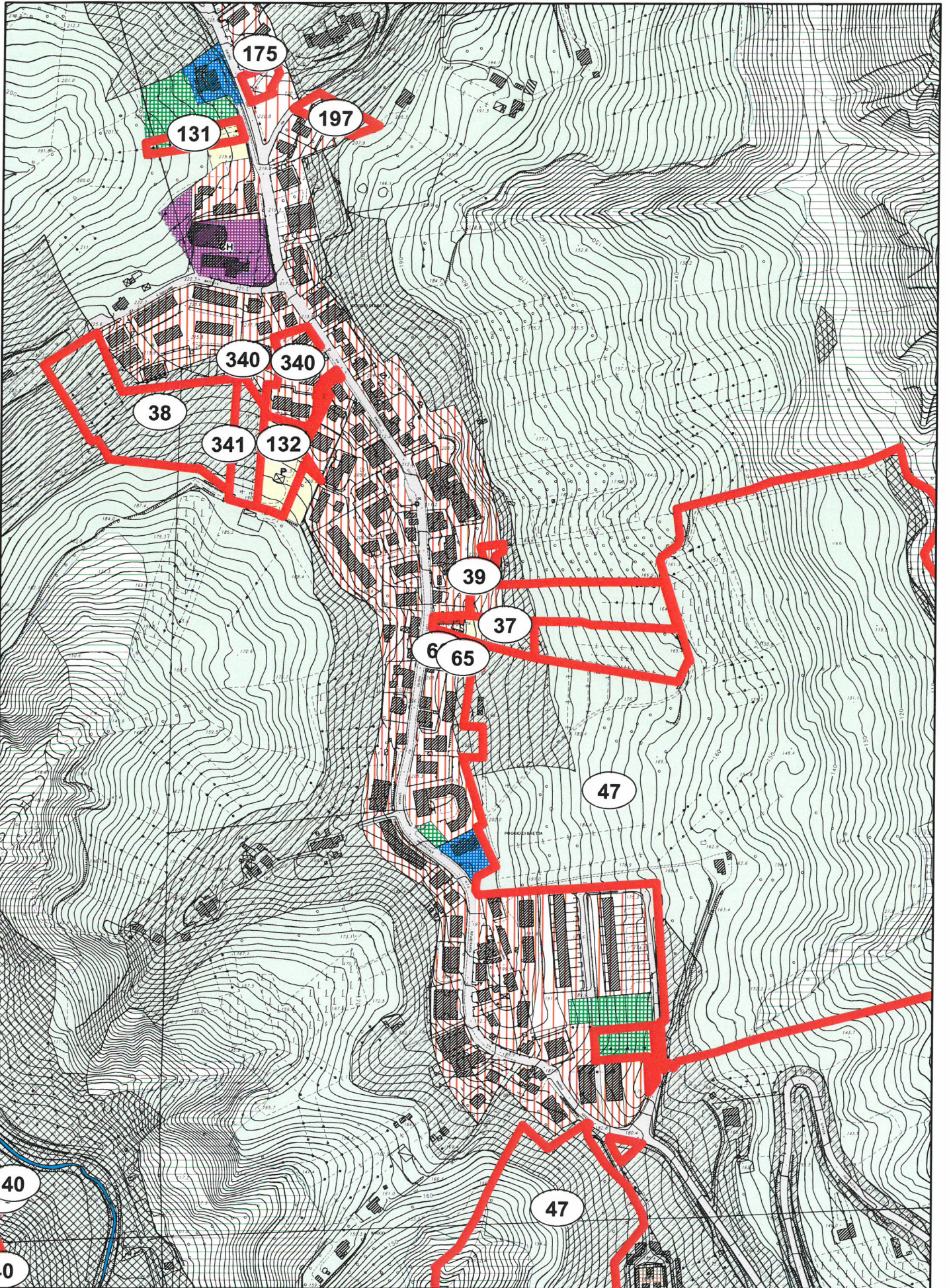

OSSERVAZIONE N. 66 - Prot.31574/2014

Scala 1:5.000



Perimetrazione delle osservazioni



**COMUNE DI ASCOLI PICENO****PROPOSTA DI CONTRODEDUZIONI ALLE OSSERVAZIONI AL PRG IN  
ADEGUAMENTO AL PPAR ADOTTATO CON D.C.C. N. 9 DEL 02.04.2014**

- OSSERVAZIONE : Prot. n. 31574 del 09.06.2014
- RICHIEDENTE : Vagnoni Vittorio e Vallorani Cesarina
- LOCALIZZAZIONE : Frazione Poggio di Bretta  
Fg. 61 part. 723
- OGGETTO : Viabilità
- DESCRIZIONE : L'osservazione è finalizzata alla richiesta di eliminare la previsione a parcheggio sull'area di proprietà in quanto su di essa ricade il giardino del fabbricato esistente.
- VALUTAZIONE : La richiesta è accoglibile, anche in considerazione delle osservazioni dei confinanti.
- ESITO ISTRUTTORIA : Favorevole all'accoglimento dell'osservazione.

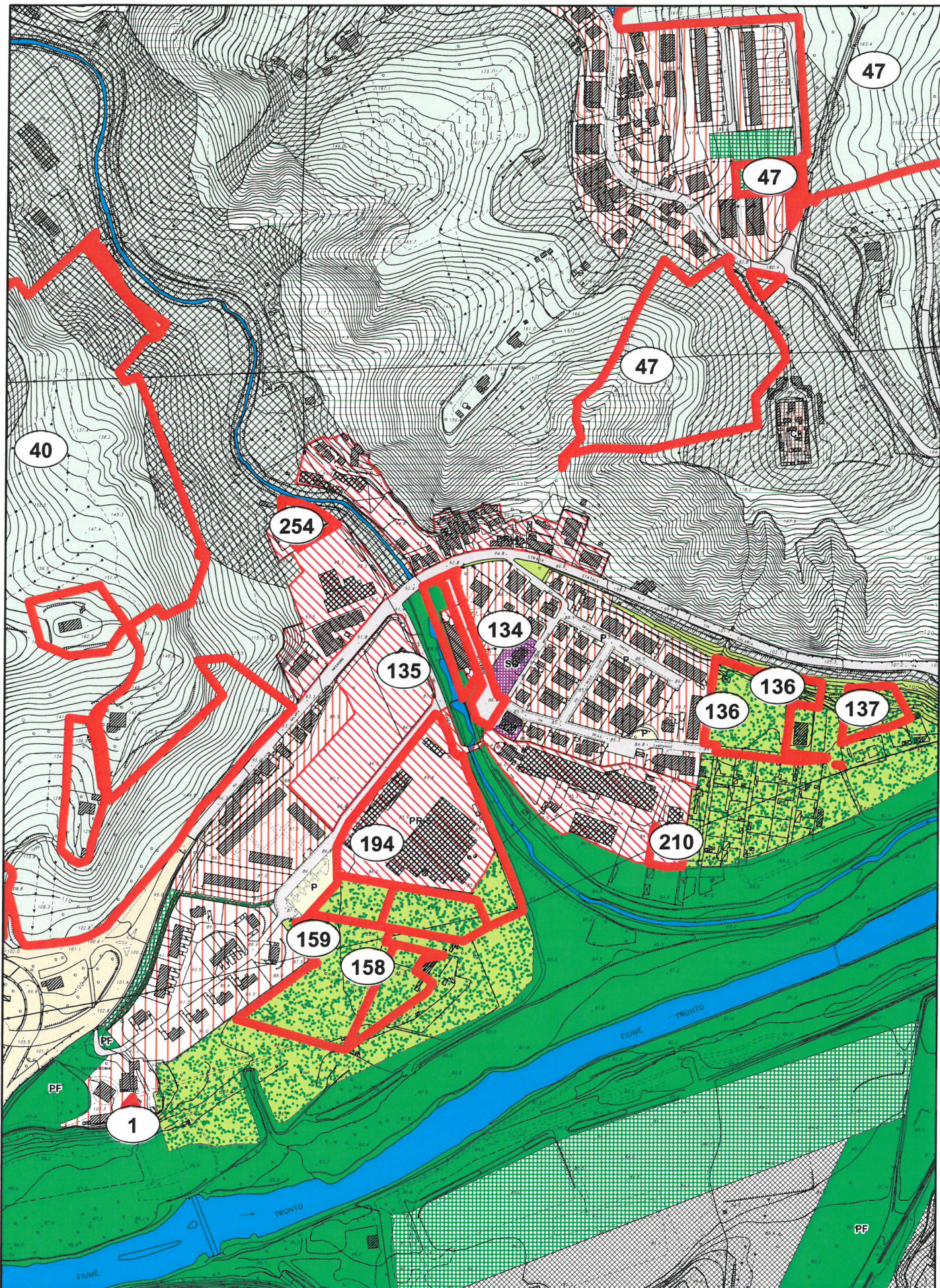

OSSERVAZIONE N. 134 - Prot.32741/2014

Scala 1:5.000



Perimetrazione delle osservazioni



**COMUNE DI ASCOLI PICENO****PROPOSTA DI CONTRODEDUZIONI ALLE OSSERVAZIONI AL PRG IN  
ADEGUAMENTO AL PPAR ADOTTATO CON D.C.C. N. 9 DEL 02.04.2014**

OSSERVAZIONE : Prot. n. 32741 del 14.06.2014

RICHIEDENTE : Ameli Mario

LOCALIZZAZIONE : Frazione Brecciarolo  
Fg. 81 part. 610

OGGETTO : Viabilità

DESCRIZIONE : L'osservazione è finalizzata alla richiesta di consentire il passaggio attraverso la piazza adiacente la Chiesa per raggiungere la viabilità della limitrofa zona artigianale, con eliminazione della passerella in c.a. non collaudata e sostituzione della stessa con passerella ciclabile.

VALUTAZIONE : L'osservazione non è ammissibile, il mancato collaudo non configura il presupposto per soluzioni tecnico-procedurali alternative.

ESITO ISTRUTTORIA : Non favorevole all'accoglimento dell'osservazione.

**COMUNE DI ASCOLI PICENO****PROPOSTA DI CONTRODEDUZIONI ALLE OSSERVAZIONI AL PRG IN  
ADEGUAMENTO AL PPAR ADOTTATO CON D.C.C. N. 9 DEL 02.04.2014**

OSSERVAZIONE : Prot. n. 32898 del 16.06.2014

RICHIEDENTE : De Luca Eliseo

LOCALIZZAZIONE : Località Bellavalle

OGGETTO : Viabilità

DESCRIZIONE : L'osservazione è finalizzata alla richiesta di adeguare la viabilità di via Bellavalle in considerazione delle esigenze abitative della zona, nonché di allargare l'ingresso per il collegamento con la Circonvallazione Ovest prevedendo le opere più opportune.

VALUTAZIONE : L'adeguamento della viabilità di via Bellavalle è già oggetto di previsione specifica nel prg adottato, le ulteriori esigenze vengono segnalate alla valutazione degli appositi piani di settore

ESITO ISTRUTTORIA : Non favorevole all'accoglimento dell'osservazione, con conferma delle previsioni di prg in merito all'adeguamento della viabilità principale e segnalazione delle ulteriori esigenze alle valutazioni dei piani specifici di settore