

- Legenda**
- TS - TESSUTO STORICO E DI INTERESSE STORICO-CULTURALE (Art. 43 N.T.A.)**
    - CENTRI E NUCLEI STORICI DI FRAZIONE (Art. 43 N.T.A.)
    - BENI CULTURALI DI INTERESSE STORICO-CULTURALE (Art. 43 N.T.A.)
    - EDIFICI ED AREE DI INTERESSE DOCUMENTALE (Art. 43 N.T.A.)
    - FASCE DI RISPETTO LINEA A.T. (Art. 43 N.T.A.)
  - TPR - TESSUTO PREVALENTEMENTE RESIDENZIALE (Art. 43 N.T.A.)**
    - DI CONSERVAZIONE EDILIZIA (Art. 47 N.T.A.)
    - AD ALTA DENSITA' EDILIZIA (Art. 48 N.T.A.)
    - A MEDIA DENSITA' EDILIZIA (Art. 49 N.T.A.)
    - A BASSA DENSITA' EDILIZIA (Art. 50 N.T.A.)
    - AREE PRIVATE (Art. 51 N.T.A.)
    - OTTICALI (Art. 52 N.T.A.)
    - PARCHEGGIO PRIVATO
  - ZRV - ZONE DI RECUPERO E VALORIZZAZIONE (Art. 53 N.T.A.)**
    - ZONE DI RECUPERO DI AREE ABANDONATE O COMPRESSE (Art. 54 N.T.A.)
    - ZONE DI RECUPERO DI AREE INCONTRIBUITE (Art. 55 N.T.A.)
    - ZONE IN TRASFORMAZIONE (Art. 60 N.T.A.)
    - AREE PROGETTO (Art. 61 N.T.A.)
    - AREE A PREVALENTE DESTINAZIONE RESIDENZIALE E SERVIZI (Art. 62 N.T.A.)
    - PIANI DI RECUPERO (Art. 63 N.T.A.)
    - ALTRI STRUMENTI ATTIVI (Art. 64 N.T.A.)
  - ZAP - ZONE PER ATTIVITA' PRODUTTIVA (Art. 66 N.T.A.)**
    - ZONE PER ATTIVITA' RICERCATIVE
    - ZONE PER ATTIVITA' ARTIGIANILI
    - ZONE PER ATTIVITA' COMMERCIALI-OPERAZIONALI
    - ZONE PER ATTIVITA' TURISTICO-RECREATIVE
  - TEU - TERRITORIO EXTRAURBANO (Art. 58 N.T.A.)**
    - AREE AGRICOLE E RELATIVE CONTRIBUTORI (Art. 57 N.T.A.)
    - AREE AGRICOLE - LIVELLO TUTELA 1 (Art. 58 N.T.A.)
    - AREE AGRICOLE - LIVELLO TUTELA 2 (Art. 59 N.T.A.)
    - AREE AGRICOLE - LIVELLO TUTELA 3 (Art. 60 N.T.A.)
    - AREE AGRICOLE - LIVELLO TUTELA 4 (Art. 61 N.T.A.)
    - VERDE PRIVATO DI RISPETTO (Art. 62 N.T.A.)
    - VERDE PRIVATO - LIVELLO TUTELA 1 (Art. 63 N.T.A.)
    - VERDE PRIVATO - LIVELLO TUTELA 2 (Art. 64 N.T.A.)
    - VERDE AD ELEVATO VALORE AMBIENTALE (Art. 65 N.T.A.)
    - VERDE PRIVATO SPORTIVO ATTREZZATO (Art. 66 N.T.A.)
  - ZPS - ZONE DESTINATE A STABILIZIONE (ART. 3 DM 1440/88) (Art. 24 N.T.A.)**
    - STABILIZZAZIONE (Art. 25 N.T.A.)
    - INTERESSE COMUNE (Art. 26 N.T.A.)
    - VERDE ATTREZZATO A PARCO, GIARDINO O SPORT (Art. 27 N.T.A.)
    - PARCHEGGIO (Art. 28 N.T.A.)
  - ZPS - ZONE DESTINATE A SERVIZI ED IMPIANTI DI INTERESSE GENERALE (Art. 24 N.T.A.)**
    - PARCO URBANO E TERRESTRI (Art. 25 N.T.A.)
    - STABILIZZAZIONE SUPERIORE (Art. 26 N.T.A.)
    - AREE CATERALI (Art. 27 N.T.A.)
    - AREE PER RETI E ATTREZZATURE TECNOLOGICHE (Art. 28 N.T.A.)
    - ALTRI SERVIZI ED ATTREZZATURE (Art. 29 N.T.A.)
    - ATTREZZATURE SANITARIE E OSPEDALIERE (Art. 30 N.T.A.)
  - MOS - ZONE PER LA MOBILITA'**
    - PARCHEGGIO CENTRALE E RELATIVE PERTINENZE (Art. 31 N.T.A.)
    - VARIANTE DI PROGETTO E RELATIVE PERTINENZE (Art. 32 N.T.A.)
    - FERROVIA E RELATIVE PERTINENZE (Art. 33 N.T.A.)
    - CORRIDORIO
    - FIDUCIARI E PERCORSI CICLABILI E PEDONALI (Art. 34 N.T.A.)

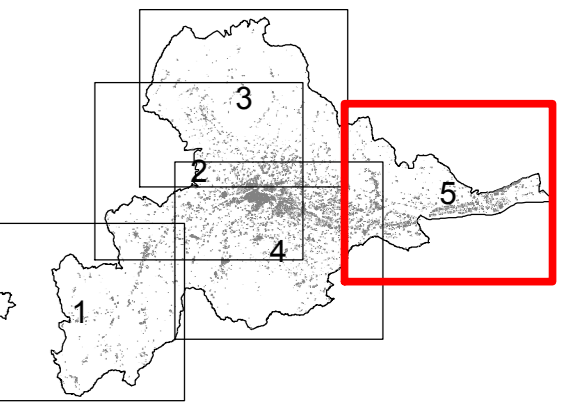

N  
Scala 1:10.000

Spazio per visti

**SINDACO**  
Avv. Guido CASTELLI

**SECRETARIO GENERALE**  
Dott. Angelo RUGGIERO

**ASSESSORE ALL'URBANISTICA**  
Geom. Luigi LATTANZI

**DIRETTORE PIANIFIC. URBANISTICA**  
Ing. C. Evarard WELDON

**DIRETTORE S.I.T.**  
Ing. Maurizio PICCONI

**DIRETTORE SERVIZIO URBANISTICA RESPONSABILE DEL PROCEDIMENTO**  
Ing. Paolo LECCESE

**Prof.Arch. Pier Luigi CERVELLATI**

**PROGETTISTI PIANO**  
Arch. Serafino GUAJANI

**Arch. Alessandro TRAINI**

**CONSULENTI**  
Dott.Geol. Giovanni MANCINI    Dott.Agr. Agostino AGOSTINI

**COLLABORATORI**  
Arch. Ulrich SEUM    Arch. Alberto PIERCECCHI    Arch. Laura BENFAREMO

**UFFICIO DI PIANO**  
Tiziana QUAGLIA, Annibale PIOTTI, Maurizio BONIFAZI, Gabriele CROCE

**COMUNE DI ASCOLI PICENO**  
*Medaglia d'Oro al Valor Militare per Antica Partenza*

**PIANO REGOLATORE GENERALE  
IN ADEGUAMENTO AL PIANO  
PAESISTICO AMBIENTALE REGIONALE**

**ZONIZZAZIONE DI PROGETTO  
CON OSSERVAZIONI  
CARTOGRAFICAMENTE  
RAPPRESENTABILI  
SCALA 1:10.000**

**TAVOLA OS-URB-01**

**ELABORATO ADEGUATO OTTOBRE 2014**

**5**

**2012**

