

Legenda

FABBRICATI RURALI EXTRA URBANI CATEGORIA PTC

- A1
- A2
- ▲ B
- C



Scala 1:5.000

Spazio per visti

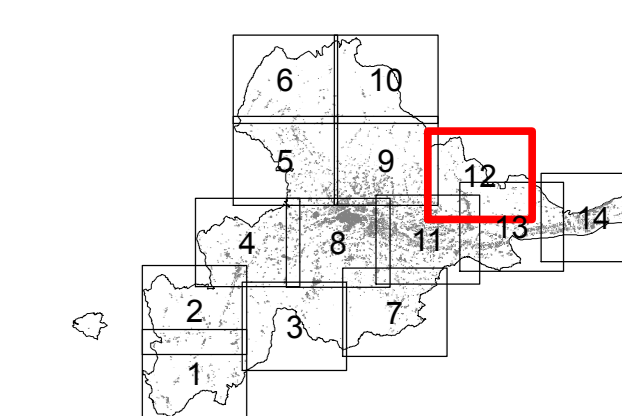

	SINDACO Avv. Guido CASTELLI	ASSESSORE ALL'URBANISTICA Geom. Luigi LATTANZI
SEGRETARIO GENERALE Dott. Angelo RUGGIERO	DIRETTORE S.I.T. Ing. Maurizio PICCIONI	DIRETTORE SERVIZIO URBANISTICA RESPONSABILE DEL PROCEDIMENTO Ing. Paolo LECCESI
DIRIGENTE PIANIFIC. URBANISTICA Ing. C. Everard WELDON	PROGETTISTI PIANO Arch. Serafino GUAIANI	Arch. Alessandro TRAINI
Prof.Arch. Pier Luigi CERVELLATI		
		
	CONSULENTI Dott.Geol. Giovanni MANCINI Dott.Agr. Agostino AGOSTINI	
Arch. Ulrich SEUM	COLLABORATORI Arch. Alberto PIERCECCHI	Arch. Laura BENFAREMO
	UFFICIO DI PIANO Tiziana QUAGLIA, Annibale PIOTTI, Maurizio BONIFAZI, Gabriele CROCE	



COMUNE DI ASCOLI PICENO
Medaglia d'Oro al Valor Militare per Anna Perugini

**PIANO REGOLATORE GENERALE
IN ADEGUAMENTO AL PIANO
PAESISTICO AMBIENTALE REGIONALE**



INDIVIDUAZIONE CARTOGRAFICA
FABBRICATI RURALI EXTRA URBANI
OGGETTO DI CENSIMENTO
SCALA 1:5000

TAVOLA PR-CEN-02 12	ELABORATO ADEGUATO OTTOBRE 2014
---------------------------	------------------------------------

2012



